

Landesamt
für Datenverarbeitung
und Statistik
Nordrhein-Westfalen



Statistische Berichte

Bestell-Nr. A 66 3 9522
(Kennziffer A VI 5 – hj 2/95)

Sozialversicherungspflichtig beschäftigte Arbeitnehmer in Nordrhein-Westfalen am 31. Dezember 1995

Ergebnisse der Beschäftigten- und
Entgeltstatistik nach Verwaltungsbezirken

the 1990s, the number of people in the world who are blind has increased by 50% (WHO 1999).

Blindness is a complex phenomenon that involves a wide range of social, cultural, and economic factors. It is not just a physical condition, but a social one as well. The way society treats blind people can have a significant impact on their quality of life.

One of the main challenges faced by blind people is the lack of access to education and employment opportunities. This is often due to the physical barriers that exist in many environments, such as inaccessible buildings and transportation.

Another major challenge is the lack of social support and acceptance. Blind people often face discrimination and stigma, which can lead to isolation and a sense of helplessness.

Despite these challenges, there are many ways in which society can support and empower blind people. This includes providing accessible education and employment opportunities, as well as promoting social inclusion and acceptance.

One of the most important ways to support blind people is through the development of assistive technologies. These technologies can help blind people overcome physical barriers and access information and services that were previously unavailable to them.

Another important way to support blind people is through the promotion of social inclusion and acceptance. This can be achieved through education and awareness campaigns that challenge stereotypes and promote the rights of blind people.

Finally, it is important to recognize that blind people are not a homogeneous group. They have different needs and experiences, and it is important to tailor support and services to their individual circumstances.

In conclusion, blindness is a complex phenomenon that involves a wide range of social, cultural, and economic factors. While there are many challenges faced by blind people, there are also many ways in which society can support and empower them.

By providing accessible education and employment opportunities, promoting social inclusion and acceptance, and developing assistive technologies, we can help blind people overcome their challenges and lead fulfilling lives.



Statistische Berichte

Bestell-Nr. A 66 3 9522
(Kennziffer A VI 5 – hj 2/95)

Sozialversicherungspflichtig beschäftigte Arbeitnehmer in Nordrhein-Westfalen am 31. Dezember 1995

Ergebnisse der Beschäftigten- und
Entgeltstatistik nach Verwaltungsbezirken

**Landesamt für Datenverarbeitung und Statistik Nordrhein-Westfalen
Mauerstraße 51, 40476 Düsseldorf · Postfach 10 11 05, 40002 Düsseldorf
Telefon (02 11) 9449-01 · Telefax (02 11) 442006**

Erschienen im August 1997

Preis dieser Ausgabe 13,00 DM (Jahresbezugspreis 26,00 DM)
Nachdruck, auch im Auszug, nur mit Quellenangabe gestattet

Inhalt

Seite

Vorbemerkungen

Grundlagen und Inhalt der Beschäftigtenstatistik	5
Definition von Begriffen und Merkmalen	7

Wirtschaftssystematischer Teil

Sozialversicherungspflichtig beschäftigte Arbeitnehmer insgesamt sowie ausländische Beschäftigte am 31. 12. 1995 nach Wirtschaftsabteilungen und -unterabteilungen, Arbeitern und Angestellten sowie nach Verwaltungsbezirken

	Seite		Seite
Land Nordrhein-Westfalen	12	Regierungsbezirk Münster	42
		Kreisfreie Städte	
Regierungsbezirk Düsseldorf	13	Botrop	43
Kreisfreie Städte		Gelsenkirchen	44
Düsseldorf	14	Münster	45
Duisburg	15	Kreise	
Essen	16	Borken	46
Krefeld	17	Coesfeld	47
Mönchengladbach	18	Recklinghausen	48
Mülheim an der Ruhr	19	Steinfurt	49
Oberhausen	20	Warendorf	50
Remscheid	21	Regierungsbezirk Detmold	51
Solingen	22	Kreisfreie Stadt	
Wuppertal	23	Bielefeld	52
Kreise		Kreise	
Kleve	24	Gütersloh	53
Mettmann	25	Herford	54
Neuss	26	Höxter	55
Viersen	27	Lippe	56
Wesel	28	Minden-Lübbecke	57
Regierungsbezirk Köln	29	Paderborn	58
Kreisfreie Städte		Regierungsbezirk Arnberg	59
Aachen	30	Kreisfreie Städte	
Bonn	31	Bochum	60
Köln	32	Dortmund	61
Leverkusen	33	Hagen	62
Kreise		Hamm	63
Aachen	34	Herne	64
Düren	35	Kreise	
Erftkreis	36	Ennepe-Ruhr-Kreis	65
Euskirchen	37	Hochsauerlandkreis	66
Heinsberg	38	Märkischer Kreis	67
Oberbergischer Kreis	39	Olpe	68
Rheinisch-Bergischer Kreis	40	Siegen-Wittgenstein	69
Rhein-Sieg-Kreis	41	Soest	70
		Unna	71

Berufssystematischer Teil

Sozialversicherungspflichtig beschäftigte Arbeitnehmer insgesamt sowie ausländische Arbeitnehmer am 31. 12. 1995 nach Berufsbereichen und -abschnitten, Stellung im Beruf sowie nach Verwaltungsbezirken

	Seite		Seite
Land Nordrhein-Westfalen	74	Regierungsbezirk Münster	104
Regierungsbezirk Düsseldorf	75	Kreisfreie Städte	
Kreisfreie Städte		Bottrop	105
Düsseldorf	76	Gelsenkirchen	106
Duisburg	77	Münster	107
Essen	78	Kreise	
Krefeld	79	Borken	108
Mönchengladbach	80	Coesfeld	109
Mülheim an der Ruhr	81	Recklinghausen	110
Oberhausen	82	Steinfurt	111
Remscheid	83	Warendorf	112
Solingen	84	Regierungsbezirk Detmold	113
Wuppertal	85	Kreisfreie Stadt	
Kreise		Bielefeld	114
Kleve	86	Kreise	
Mettmann	87	Gütersloh	115
Neuss	88	Herford	116
Viersen	89	Höxter	117
Wesel	90	Lippe	118
Regierungsbezirk Köln	91	Minden-Lübbecke	119
Kreisfreie Städte		Paderborn	120
Aachen	92	Regierungsbezirk Arnsberg	121
Bonn	93	Kreisfreie Städte	
Köln	94	Bochum	122
Leverkusen	95	Dortmund	123
Kreise		Hagen	124
Aachen	96	Hamm	125
Düren	97	Herne	126
Erftkreis	98	Kreise	
Euskirchen	99	Ennepe-Ruhr-Kreis	127
Heinsberg	100	Hochsauerlandkreis	128
Oberbergischer Kreis	101	Märkischer Kreis	129
Rheinisch-Bergischer Kreis	102	Olpe	130
Rhein-Sieg-Kreis	103	Siegen-Wittgenstein	131
		Soest	132
		Unna	133

Vorbemerkung

Seit 1976 werden halbjährlich Ergebnisse der Beschäftigten- und Entgeltstatistik der Bundesanstalt für Arbeit über sozialversicherungspflichtig beschäftigte Arbeitnehmer in den Verwaltungsbezirken Nordrhein-Westfalens nach wirtschaftsfachlicher Gliederung veröffentlicht.

Mit Stichtag 30. 6. 1986 wird zusätzlich die Berufsstruktur der Beschäftigten dargestellt.

Grundlagen und Inhalt der Beschäftigtenstatistik

Einführung

Mit Wirkung vom 1. Januar 1973 ist das neue integrierte Meldeverfahren zur Sozialversicherung (gesetzliche Kranken- und Rentenversicherung) und zur Bundesanstalt für Arbeit (Arbeitslosenversicherung) eingeführt und damit die Möglichkeit zum Aufbau einer neuen Beschäftigtenstatistik geschaffen worden. Dieses Verfahren verlangt von den Arbeitgebern für alle sozialversicherungspflichtig beschäftigten Arbeitnehmer eine einheitliche und automationsgerechte Lieferung von Meldungen über demographische, wirtschaftliche und sozialversicherungsrechtliche Tatbestände der Versicherten.

Datenerfassung, -speicherung und -verarbeitung können nunmehr unter Einsatz von elektronischen Datenverarbeitungsanlagen erfolgen. Diese Umstellung eröffnete die Möglichkeit, die im Rahmen des Meldeverfahrens anfallenden Meldebelege auch sekundärstatistisch auszuwerten.

Die kurzfristigen Informationen sollen der laufenden Arbeitsmarkt- und Konjunkturbeobachtung dienen. Von Bedeutung sind hierfür in erster Linie Angaben über Beschäftigte in wirtschaftssystematischer und regionaler Gliederung. Jahresangaben werden für Strukturuntersuchungen und zur Analyse der Arbeitsmarktentwicklung benötigt. Sie enthalten neben den kurzfristigen Informationen auch Angaben über Beschäftigungszeiten und Entgelte.

Die gesetzliche Grundlage zur Durchführung der Beschäftigtenstatistik bildet das Arbeitsförderungsgesetz (AFG) vom 25. Juni 1969. Danach hat die Bundesanstalt für Arbeit Umfang und Art der Beschäftigung sowie Lage und Entwicklung des Arbeitsmarktes, der Berufe und der beruflichen Bildungsmöglichkeiten im allgemeinen und in den einzelnen Wirtschaftszweigen und Wirtschaftsgebieten auch nach der sozialen Struktur zu beobachten, zu untersuchen und für die Durchführung der Aufgaben der Bundesanstalt auszuwerten (Arbeitsmarkt- und Berufsforschung). Als Ergänzung dazu haben das statistische Bundesamt und die Statistischen Landesämter vor allem die Aufgabe, die für allgemeine Zwecke wichtigen Tabellen aufzustellen und sie mit den Beschäftigten- und Entgeltangaben aus anderen Quellen zu koordinieren.

Das Meldesystem in der Sozialversicherung

Auskunftspflichtige

Auskunftspflichtige sind die Arbeitgeber. Sie müssen an die Träger der gesetzlichen Kranken- und Rentenversicherungen sowie an die Bundesanstalt für Arbeit Meldungen verschiedenen Inhalts erstatten über die in ihrem Betrieb sozialversicherungspflichtig beschäftigten Arbeitnehmer.

Die Träger der gesetzlichen Kranken- und Rentenversicherungen und die Bundesanstalt für Arbeit haben zu diesem Zweck einen Datenverbund geschlossen, der eine gemeinsame Datenerfassung und einen gegenseitigen Datenaustausch zum Inhalt hat. Als Voraussetzung dazu wurden neue Meldebelege entwickelt, deren Daten maschinell gelesen, auf individuellen Konten fortlaufend gespeichert und für statistische Zwecke in einer Versichertendatei weiterverarbeitet werden. Die Meldung kann von den Arbeitgebern entweder auf maschinenlesbaren Vordrucken oder auf anderen maschinell auswertbaren Datenträgern erstattet werden. Meldepflichten, Form, Inhalt und Fristen für die Meldungen an die Träger der Sozialversicherung und die Bundesanstalt für Arbeit sind in der Datenerfassungs-Verordnung (DEVO)¹⁾ bzw. in der Datenübermittlungs-Verordnung (DÜVO)²⁾ gesetzlich geregelt.

Erfasster Personenkreis

Nach der DEVO (§ 2) sind von den Arbeitgebern Meldungen zu erstatten für alle „Arbeitnehmer einschl. der zu ihrer Berufsausbildung Beschäftigten, die krankenversicherungspflichtig, rentenversicherungspflichtig oder beitragspflichtig nach dem Arbeitsförderungsgesetz sind oder für die Beitragsanteile zu den gesetzlichen Rentenversicherungen zu entrichten sind“, kurz, über alle in ihrem Betrieb sozialversicherungspflichtig Beschäftigten. Aus dieser Abgrenzung heraus ergibt sich, daß in der Beschäftigtenstatistik in der Regel alle Arbeiter und Angestellten (einschl. der Beschäftigten in beruflicher Ausbildung), zusammen rd. 80 % aller Erwerbstätigen, erfaßt werden. Unberücksichtigt bleiben Beamte, Selbständige und mithelfende Familienangehörige und alle geringfügig beschäftigten Arbeitnehmer, die nur eine sog. Nebenbeschäftigung oder Nebentätigkeit ausüben und nicht der Sozialversicherungspflicht unterliegen (siehe Abschnitt 2).

1) Verordnung über die Erfassung von Daten für die Träger der Sozialversicherung und für die Bundesanstalt für Arbeit (Datenerfassungs-Verordnung – DEVO –) vom 24. 11. 1972 (BGBl. I S. 2159) bzw. 2. DEVO vom 29. 5. 1980 (BGBl. I S. 593). – 2) Verordnung über die Datenübermittlung auf maschinell verwertbaren Datenträgern im Bereich der Sozialversicherung und der Bundesanstalt für Arbeit (Datenübermittlungs-Verordnung – DÜVO –) vom 18. 12. 1972 (BGBl. I S. 2482) bzw. 2. DÜVO vom 29. 5. 1980 (BGBl. I S. 616).

Art der Meldungen

Das neue Verfahren verlangt von den Arbeitgebern für alle sozialversicherungspflichtig Beschäftigten in einheitlicher und automationsgerechter Form (lesefähige Belege) im wesentlichen folgende Meldungen:

eine **Anmeldung** bei

- Aufnahme einer sozialversicherungspflichtigen Beschäftigung
- Übergang aus einer anderen Beitragsgruppe oder Kasse

eine **Abmeldung** bei

- Ende einer sozialversicherungspflichtigen Beschäftigung
- Übergang in eine andere Beitragsgruppe oder Kasse

eine **Jahresmeldung** für alle Beschäftigten, die am Jahresende in einem sozialversicherungspflichtigen Beschäftigtenverhältnis standen

eine **Unterbrechungsmeldung** für die Beschäftigten, die z. B. wegen Ableistung des Wehr- oder Zivildienstes oder wegen Krankheit ihre Beschäftigung ohne Kündigung des Arbeitsverhältnisses unterbrochen haben.

Bei den Meldungen handelt es sich im einzelnen um:

- die Bescheinigungen des Versicherungszweiges, der Beschäftigungsdauer sowie des Entgelts gegenüber den Trägern der gesetzlichen Rentenversicherung
- die An- und Abmeldungen bei den Trägern der Krankenversicherung
- die Anzeigen der Einstellung und Entlassung gegenüber dem Arbeitsamt.

Seit Inkrafttreten der 2. Datenerfassungs-Verordnung (2. DEVO) werden Anmeldungen, Abmeldungen, Unterbrechungsmeldungen sowie Jahresmeldungen für Arbeiter und Angestellte auf einheitlichen Meldebelegen („Versicherungsnachweisen“) vorgenommen. Die Arbeitgeber senden die Meldeformulare an die zuständigen Träger der Krankenkassen. Diese prüfen die Meldungen auf formale und inhaltliche Richtigkeit, nehmen – falls erforderlich – Korrekturen vor und leiten die Unterlagen an die Datenerfassungsstellen der Rentenversicherungsträger weiter. Anmeldungen auf DEVO-Belegen müssen nach spätestens zwei Wochen, Abmeldungen nach sechs Wochen und Jahresmeldungen zum 31. 3. des Folgejahres abgegeben werden.

Nach der maschinellen Bearbeitung der Meldungen bei den zuständigen Stellen der Rentenversicherungsträger werden die Datenträger der Bundesanstalt für Arbeit zur weiteren Aufbereitung und Auswertung übermittelt. Anonymisierte Auszüge aus diesen Datensätzen werden für statistische Zwecke dem Statistischen Bundesamt zur Verfügung gestellt und von dort an die statistischen Landesämter weitergeleitet.

Erhebungsmerkmale

Der Inhalt der Beschäftigtenstatistik lässt sich am besten durch die im Statistischen Bundesamt auswertbaren Merkmale beschreiben. Ein Teil der für die Statistik relevanten Tatbestände wird aus der Versicherungsnummer

Tatbestände in den Versicherungsnachweisen	
Anmeldung	Abmeldung/Jahresmeldung Unterbrechungsmeldung
Versicherungsnummer daraus: Träger der Rentenversicherung Geburtsdatum (Altersjahr) Geschlecht	
Betriebsnummer Wirtschaftszweig Arbeitsort	
Angaben zur Tätigkeit Ausgeübte Tätigkeit (Beruf) Stellung im Beruf Ausbildung	
Staatsangehörigkeit	Beginn der Beschäftigung Ende der Beschäftigung Beitragspflichtiges Bruttoarbeitsentgelt
Grund der Abgabe	

abgeleitet; darüber hinaus wird der Wirtschaftszweig und der Arbeitsort aus der Betriebsdatei bzw. Ortsdatei entnommen. Bis auf die Tatbestände „beitragspflichtiges Bruttoarbeitsentgelt“ sowie „Ende der Beschäftigung“, die nur in der Abmeldung, Unterbrechungsmeldung und Jahresmeldung enthalten sind, und der Staatsangehörigkeit, die nur aus den Anmeldungen entnommen wird, sind alle Tatbestände in allen Versicherungsnachweisen enthalten. In diesem Heft werden Ergebnisse des sogenannten Stichtagsmaterials der Beschäftigtenstatistik dargestellt.

Die Bundesanstalt für Arbeit (BA) führt für jeden Versicherten unter seiner Versicherungsnummer ein sog. Versichertenkonto, auf dem alle Meldungen zu der jeweiligen Versicherungsnummer (mit allen auswertbaren Merkmalen aus der Anmeldung und der Versicherungskarte) in chronologischer Reihenfolge nach dem Wirksamkeitsdatum gespeichert werden. Diese Versichertendatei ist die Grundlage aller Auszählungen. In der Versichertendatei ist die Versicherungsnummer das Identifikationsmerkmal für den Versicherten. Sie ist zwölftellig und beinhaltet u. a. die Zugehörigkeit zum Träger der Rentenversicherung, das Geburtsdatum und das Geschlecht des Versicherten.

Die BA hat zur Ergänzung der aus dem neuen Meldeverfahren zur Sozialversicherung gewonnenen Daten für die Beschäftigtenstatistik ferner eine – auf den Daten der Arbeitsstättenzählung 1970 basierende – Betriebsdatei aufgebaut. Sie hat zu diesem Zweck an jeden Betrieb eine Betriebsnummer vergeben. (Die Betriebe werden als örtliche Einheit definiert. Niederlassungen eines Unternehmens können zu einem Betrieb zusammengefaßt werden, sofern sie in derselben Gemeinde liegen, denselben wirtschaftlichen Schwerpunkt haben und die Meldungen zur Sozialversicherung von einer zentralen Stelle abgegeben werden). Neben der Betriebsnummer enthält die Betriebsdatei insbesondere den Wirtschaftszweig des Betriebes und einen Postortschlüssel (Zustellbezirke). Um die Postorte zu entschlüsseln und auch die amtlichen Gemeindecodizes umzuschlüsseln, wurde die Ortsdatei eingerichtet. Nur mit Hilfe dieser beiden Dateien der Bundesanstalt für Arbeit ist die Beschäftigtenstatistik in fachlicher und regionaler Gliederung – nach dem Arbeitsort – möglich: An jedem Auswertungstichtag erfolgt maschinell eine Abfrage eines jeden in der Versichertendatei geführten Versichertenkontos danach, ob der dahinterstehende Versicherte in einem Beschäftigungsverhältnis steht oder nicht. Die Auflistung aller Personen, die nach den vorliegenden Meldungen am Stichtag in einem Beschäftigungsverhältnis stehen, in der Gliederung nach persönlichen und erwerbsstatistischen Merkmalen stellt die Grundlage der Beschäftigtenstatistik dar für die Erstellung der Bestandsergebnisse am Stichtag. Dieser Ausdruck – allerdings ohne Versicherungsnummer – wird der amtlichen Statistik für Auswertungen zur Verfügung gestellt.

Definition von Begriffen und Merkmalen

Sozialversicherungspflichtig beschäftigte Arbeitnehmer

Arbeitnehmer einschl. der zu ihrer Berufsausbildung Beschäftigten (Auszubildende u. a.), die krankenversicherungspflichtig, rentenversicherungspflichtig und/oder beitragspflichtig sind zur Bundesanstalt für Arbeit (Arbeitslosenversicherung nach dem Arbeitsförderungsgesetz) oder für die von den Arbeitgebern Beitragsteile zu den gesetzlichen Rentenversicherungen zu entrichten sind. Zu diesem Personenkreis gehören: Arbeiter, Angestellte und Auszubildende, sofern es sich bei ihrer Erwerbstätigkeit nicht um eine sog. geringfügige Beschäftigung bzw. geringfügige selbständige Tätigkeit handelt³⁾. Eine solche ist weder versicherungspflichtig noch beitragspflichtig. Eine Erwerbstätigkeit wird versicherungsrechtlich dann als eine geringfügige Beschäftigung bzw. geringfügige selbständige Tätigkeit bezeichnet⁴⁾, wenn sie nur „kurzfristig“ ausgeübt oder nur „geringfügig entlohnt“ wird. Eine Tätigkeit gilt als

– **kurzfristig**, wenn sie im Laufe eines Jahres ihrer Eigenschaft nach oder im voraus vertraglich auf eine Dauer von höchstens zwei Monaten oder 50 Arbeitstage begrenzt ist. (Bis 31. 12. 1978 waren noch Tätigkeiten versicherungsfrei, die auf 75 Arbeitstage oder 3 Monate beschränkt waren).

– **geringfügig entlohnt**, wenn sie zwar laufend oder in regelmäßiger Wiederkehr ausgeübt wird, die vereinbarte Wochenarbeitszeit aber unter 15 Stunden liegt (bis 31. 12. 1978 = unter 20 Stunden). Der Bundesminister für Arbeit und Sozialordnung gibt die Bezugsgröße und die maximale Höhe des Entgeltes, das jeweils als „geringfügig entlohnt“ gilt, bekannt. Danach waren in den Jahren seit 1977 folgende Beschäftigungen mit einem Entgelt bis einschl. ... DM versicherungsfrei:

Zeitraum	Beschäftigungen	
	außerhalb	innerhalb
	des Bergbaus	
1. 1. 1978 – 31. 12. 1984	390	390
1. 1. 1985 – 31. 12. 1985	400	400
1. 1. 1986 – 31. 12. 1986	410	410
1. 1. 1987 – 31. 12. 1987	430	430
1. 1. 1988 – 31. 12. 1988	440	440
1. 1. 1989 – 31. 12. 1989	450	450
1. 1. 1990 – 31. 12. 1990	470	470
1. 1. 1991 – 31. 12. 1991	480	480
1. 1. 1992 – 31. 12. 1992	500	500
1. 1. 1993 – 31. 12. 1993	530	530
1. 1. 1994 – 31. 12. 1994	560	560
1. 1. 1995 – 31. 12. 1995	580	580

3) Viertes Buch des Sozialgesetzbuches (SGB IV) vom 23. 12. 1976 (BGBl. I S. 3845) – Gemeinsame Vorschriften für die Sozialversicherung –, am 1. Juli 1977 in Kraft getreten, früher als Nebenbeschäftigung oder Nebentätigkeit bezeichnet. – 4) Im nachfolgenden werden nur für diese Veröffentlichung bedeutsamen versicherungsrechtlichen Bestimmungen dargelegt, die seit dem Inkrafttreten des Vierten Buches des Sozialgesetzbuches gelten.

Studenten, die einer Beschäftigung nachgehen, sind dann versicherungsfrei, wenn sie eingeschrieben sind (Immatrikulationsnachweis) und bei ihnen das Studium, nicht die Beschäftigung im Vordergrund steht. Wird regelmäßig – nicht nur in den Semesterferien – eine Beschäftigung von mindestens 20 Stunden wöchentlich ausgeübt, so wird vermutet, daß das Studium nicht mehr im Vordergrund stehen kann. In diesen Fällen besteht Versicherungspflicht.

Wehr- oder Zivildienstleistende gelten dann als sozialversicherungspflichtig Beschäftigte, wenn sie ihre Dienste aus einem auch weiterhin bestehenden Beschäftigungsverhältnis heraus angetreten haben und nur wegen des Wehr- oder Zivildienstes kein Entgelt fortbezahlt erhalten.

Mehrfachbeschäftigte, die gleichzeitig zwei oder mehr versicherungspflichtigen Beschäftigungen nachgehen, werden nur nach den Merkmalen der zuletzt aufgenommenen Beschäftigung erfaßt.

Ausländer

Als Ausländer gelten alle Personen, die nicht Deutsche im Sinne des Artikels 116 Abs. 1 GG sind. Dazu zählen auch die Staatenlosen und die Personen mit „ungeklärter“ Staatsangehörigkeit.

Arbeiter/Angestellte (zusammengefaßte Gliederung)

Die Differenzierung der sozialversicherungspflichtig beschäftigten Arbeitnehmer nach Arbeitern und Angestellten erfolgt nach der Zugehörigkeit des Beschäftigten zum jeweiligen Träger der Rentenversicherung.

Beruf

Maßgebend für die Berufsbezeichnung ist allein die ausgeübte Tätigkeit und nicht der erlernte bzw. früher ausgeübte Beruf. Die Berufsbezeichnungen zur ausgeübten Tätigkeit beruhen auf der „Klassifizierung der Berufe“ (Ausgabe 1970 bzw. 1975), herausgegeben vom Statistischen Bundesamt im Einvernehmen mit dem Bundesministerium für Arbeit und Sozialordnung und der Bundesanstalt für Arbeit.

Beschäftigte in beruflicher Ausbildung

Personen, die als Auszubildende oder zu ihrer Ausbildung im Angestellten- oder Arbeiterverhältnis beschäftigt sind. Zu diesem Kreis zählen neben den Auszubildenden nach dem Berufsbildungsgesetz vom 14. August 1969 (BBiG) auch Anlernlinge, Praktikanten, Volontäre, Schüler an Schulen des Gesundheitswesens sowie Teilnehmer an den von der Bundesanstalt für Arbeit geförderten Maßnahmen zur beruflichen Fortbildung, Umschulung und betrieblichen Einarbeitung.

Facharbeiter

Beschäftigte, die aufgrund ihrer Lehr-/Anlernausbildung bzw. auch ohne abgeschlossene Lehr-/Anlernausbildung aber durch ihre „Berufspraxis“ als solche beschäftigt und entlohnt werden.

In den Facharbeiterzahlen sind auch Meister/Poliere enthalten, sofern sie in der Arbeiterrentenversicherung pflichtversichert sind. Meister/Poliere sind Arbeitnehmer, die aufgrund der abgelegten Prüfung bzw. ihrer beruflichen Qualifikation als solche eingesetzt sind. Sie können je nach dem Arbeitsverhältnis in der Arbeiter- oder Angestelltenrentenversicherung pflichtversichert sein. Als Meister zählen auch die als Lehrmeister, Ausbildungsmeister, Betriebsmeister und dergleichen Beschäftigte.

Wirtschaftszweig

Die Verschlüsselung des Wirtschaftszweigs wird nach dem „Verzeichnis der Wirtschaftszweige für die Statistik der Bundesanstalt für Arbeit – Ausgabe 1973“ vorgenommen. Die Zuordnung der Beschäftigten erfolgt nach dem wirtschaftlichen Schwerpunkt des Betriebes (örtliche Einheit), in dem der sozialversicherungspflichtige Arbeitnehmer beschäftigt ist.

Regionale Zuordnung

Der Nachweis der sozialversicherungspflichtig beschäftigten Arbeitnehmer erfolgt nach dem sog. Arbeitsortprinzip. Die Beschäftigten werden der Gemeinde zugeordnet, in der der Betrieb liegt, in dem sie beschäftigt sind.

Zeichenerklärung

(nach DIN 55 301)

- nichts vorhanden (genau null)
- . Zahlenwert unbekannt oder geheimzuhalten

Meldeweg der Daten im Meldeverfahren zur Sozialversicherung und zur Bundesanstalt für Arbeit

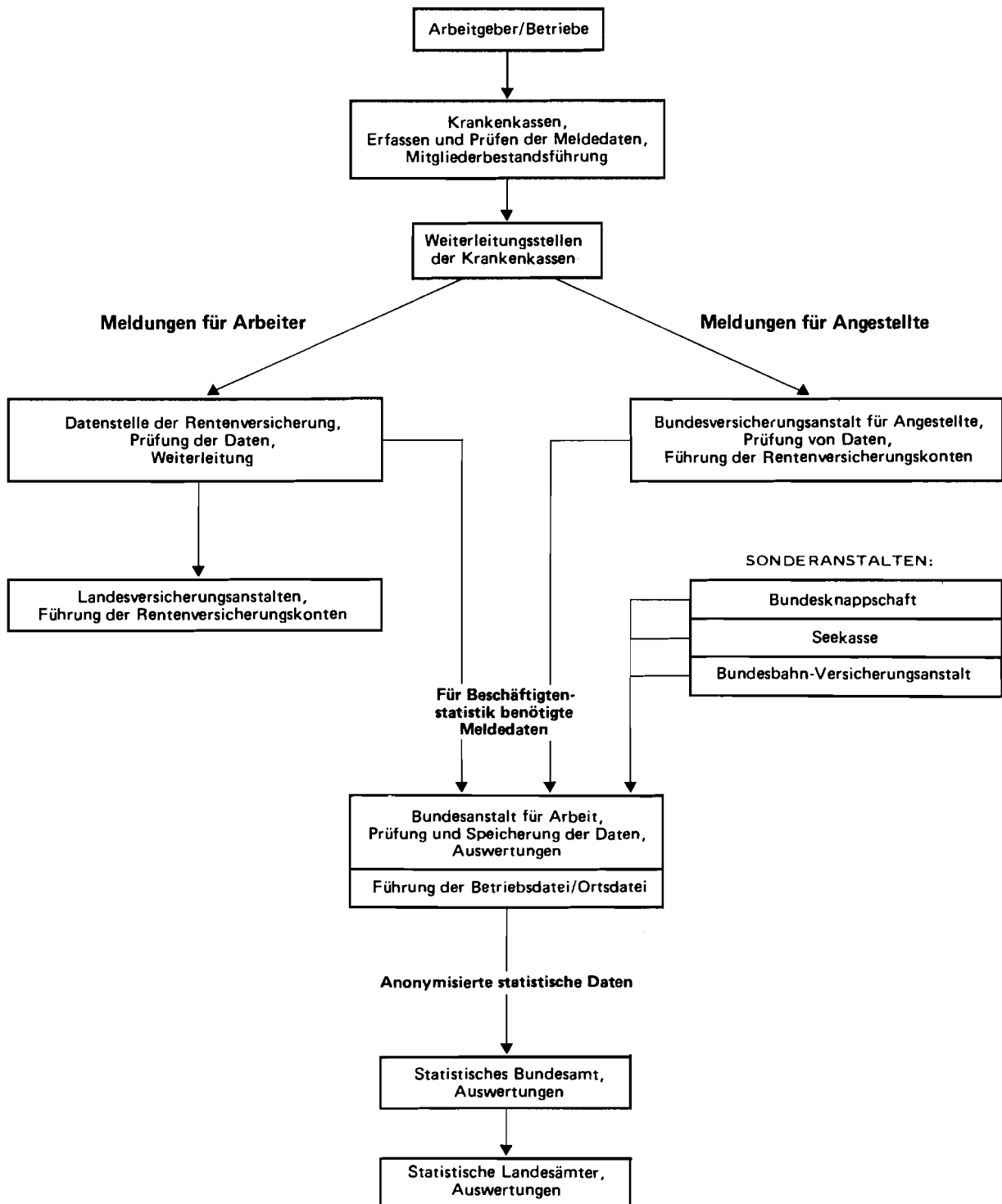

Wirtschaftssystematischer Teil

**1. Sozialversicherungspflichtig beschäftigte Arbeitnehmer insgesamt sowie ausländische Arbeitnehmer
am 31.12.1995 nach Wirtschaftsabteilungen und -gruppen und Stellung im Beruf**

Wirtschaftsabteilung Wirtschaftsunterabteilung	Sozialversicherungspflichtig Beschäftigte					zu- sammen	Darunter Ausländer			
	ins- gesamt	davon					davon			
		Arbeiter		Angestellte			Arbeiter		Angestellte	
		zusammen	weiblich	zusammen	weiblich		zusammen	weiblich	zusammen	weiblich
Land Nordrhein-Westfalen										
Land- und Forstwirtschaft, Tierhaltung und Fischerei	41 183	34 653	7 672	6 530	3 672	5 223	5 074	530	149	69
Produzierendes Gewerbe	2 475 021	1 663 092	218 474	811 929	294 038	289 026	267 840	40 917	21 186	7 368
Energiewirtschaft, Wasser- versorgung, Bergbau	176 752	113 848	2 824	62 904	14 229	17 133	16 129	144	1 004	156
Verarbeitendes Gewerbe	1 932 886	1 255 582	210 192	677 304	248 695	228 449	210 189	40 088	18 260	6 538
Chemische Industrie und Mineralölverarbeitung	171 484	83 044	9 942	88 440	27 690	11 631	9 013	1 374	2 618	758
Kunststoff-, Gummi- und Asbestverarbeitung	97 406	68 289	15 558	29 117	10 557	14 723	13 890	3 240	833	285
Gewinnung und Verarbeitung von Steinen und Erden, Feinkeramik und Glas	62 516	44 133	2 591	18 383	5 936	8 322	7 777	452	545	159
Eisen- und Metallerzeugung, Giesserei und Stahlverformung	243 452	180 711	11 157	62 741	19 395	44 149	42 774	3 129	1 375	433
Stahl-, Maschinen- und Fahrzeugbau, ADV	524 449	334 296	18 922	190 153	55 301	55 655	50 381	3 996	5 274	1 407
Elektrotechnik (ohne ADV), Fein- mechanik, EBM-Waren	376 052	241 320	70 879	134 732	45 416	43 960	40 357	13 826	3 623	1 229
Holz-, Papier- und Druckgewerbe	211 865	154 563	22 618	57 302	23 346	19 542	18 453	3 030	1 089	426
Leder-, Textil- und Bekleidungsgewerbe	92 124	60 744	31 748	31 380	16 242	11 835	10 914	4 442	921	413
Nahrungs- und Genussmittelgewerbe	153 538	88 482	26 777	65 056	44 812	18 612	16 630	6 599	1 982	1 428
Baugewerbe	365 383	293 662	5 458	71 721	31 114	43 444	41 522	685	1 922	674
Bauhauptgewerbe	238 502	189 252	1 212	49 250	17 806	33 372	31 846	176	1 526	445
Ausbau- und Bauhilfsgewerbe	126 881	104 410	4 246	22 471	13 308	10 072	9 676	509	396	229
Handel und Verkehr	1 167 583	411 601	88 525	755 982	457 107	81 791	49 087	8 543	32 704	18 496
Handel	886 630	224 421	58 125	662 209	408 300	57 216	29 181	6 563	28 035	16 145
Großhandel	312 578	106 656	20 428	205 922	87 340	24 649	15 939	3 052	8 710	3 277
Handelsvermittlung	71 210	19 119	4 545	52 091	23 613	4 908	2 438	487	2 470	980
Einzelhandel	502 842	98 646	33 152	404 196	297 347	27 669	10 804	3 024	16 855	11 888
Verkehr und Nachrichtenübermittlung	280 953	187 180	30 400	93 773	48 807	24 575	19 906	1 980	4 669	2 351
Eisenbahnen	25 538	20 227	624	5 311	1 884	3 997	3 775	94	222	46
Deutsche Bundespost	47 135	38 610	18 411	8 525	6 190	2 622	2 450	834	172	108
Verkehr (ohne Eisenbahnen und Bundespost)	208 280	128 343	11 365	79 937	40 733	17 956	13 681	1 052	4 275	2 197
Sonstige Wirtschaftsbereiche	2 175 402	565 592	289 901	1 609 810	1 057 056	165 310	101 045	49 882	64 265	41 178
Kreditinstitute und Versicherungsgewerbe	223 292	6 695	4 121	216 597	113 893	4 029	379	300	3 650	2 007
Kredit- und Finanzierungsinstitute	149 952	4 847	3 253	145 105	80 112	2 646	261	217	2 385	1 357
Versicherungsgewerbe	73 340	1 848	868	71 492	33 781	1 383	118	83	1 265	650
Dienstleistungen a.n.g.	1 436 051	433 430	235 137	1 002 621	691 192	138 670	89 088	44 578	49 582	32 850
Gaststätten und Beherbergungsgewerbe	218 654	117 607	71 434	101 047	77 113	42 499	36 259	15 074	6 240	4 118
Reinigung und Körperpflege	104 603	94 408	74 334	10 195	6 845	23 375	22 988	17 250	387	255
Wissenschaft, Bildung, Kunst und Publizistik	252 486	49 945	27 821	202 541	128 607	14 815	5 008	2 763	9 807	5 059
Gesundheits- und Veterinärwesen	431 495	51 798	37 628	379 697	312 518	30 069	7 299	6 056	22 770	18 249
Rechts- und Wirtschaftsberatung usw.	289 762	28 084	7 373	261 678	143 595	11 812	3 274	885	8 538	4 264
sonstige Dienstleistungen	139 051	91 588	16 547	47 463	22 514	16 100	14 260	2 550	1 840	905
Organisationen ohne Erwerbscharakter und private Haushalte	182 060	36 925	22 484	145 135	101 105	9 986	4 565	2 297	5 421	3 325
Gebietskörperschaften und Sozialversicherungen	333 999	88 542	28 159	245 457	150 866	12 625	7 013	2 707	5 612	2 996
Gebietskörperschaften Sozialversicherungen	277 925	85 580	26 312	192 345	117 015	11 793	6 872	2 619	4 921	2 507
	56 074	2 962	1 847	53 112	33 851	832	141	88	691	489
Ohne Angabe	24	19	1	5	4	1	-	-	1	1
Insgesamt	5 859 213	2 674 957	604 573	3 184 256	1 811 877	541 351	423 045	99 872	118 305	67 112

**Noch: 1. Sozialversicherungspflichtig beschäftigte Arbeitnehmer insgesamt sowie ausländische Arbeitnehmer
am 31.12.1995 nach Wirtschaftsabteilungen und -gruppen und Stellung im Beruf**

Wirtschaftsabteilung Wirtschaftsunterabteilung	Sozialversicherungspflichtig Beschäftigte					zu- sammen	Darunter Ausländer			
	ins- gesamt	davon					davon			
		Arbeiter		Angestellte			Arbeiter		Angestellte	
		zusammen	weiblich	zusammen	weiblich		zusammen	weiblich	zusammen	weiblich
Regierungsbezirk Düsseldorf										
Land- und Forstwirtschaft, Tierhaltung und Fischerei	11 858	9 984	2 169	1 874	1 078	1 781	1 716	218	65	30
Produzierendes Gewerbe	719 425	461 067	56 723	258 358	90 567	97 255	89 219	13 154	8 036	2 673
Energiewirtschaft, Wasser- versorgung, Bergbau	55 637	33 460	1 199	22 177	5 553	5 533	5 073	72	460	83
Verarbeitendes Gewerbe	556 918	344 016	54 180	212 902	75 600	76 927	70 128	12 870	6 799	2 313
Chemische Industrie und Mineralölverarbeitung	57 495	26 378	2 917	31 117	9 872	4 377	3 305	527	1 072	308
Kunststoff-, Gummi- und Asbestverarbeitung	17 455	11 043	2 677	6 412	2 414	2 866	2 662	705	204	71
Gewinnung und Verarbeitung von Steinen und Erden, Feinkeramik und Glas	18 139	12 265	609	5 874	1 848	2 855	2 695	134	160	50
Eisen- und Metallerzeugung, Giesserei und Stahlverformung	85 214	62 323	3 418	22 891	6 479	17 847	17 237	1 176	610	172
Stahl-, Maschinen- und Fahrzeugbau, ADV	146 121	88 093	4 937	58 028	16 187	17 734	15 751	1 436	1 983	491
Elektrotechnik (ohne ADV), Fein- mechanik, EBM-Waren	119 126	72 042	19 427	47 084	15 616	16 762	15 347	4 915	1 415	490
Holz-, Papier- und Druckgewerbe	42 769	30 512	5 000	12 257	4 979	4 949	4 641	835	308	117
Leder-, Textil- und Bekleidungs-gewerbe	28 950	18 993	9 093	9 957	4 971	4 489	4 150	1 599	339	143
Nahrungs- und Genussmittelgewerbe	41 649	22 367	6 102	19 282	13 234	5 048	4 340	1 543	708	471
Baugewerbe	106 870	83 591	1 344	23 279	9 414	14 795	14 018	212	777	277
Bauhauptgewerbe	68 757	52 257	323	16 500	5 489	11 480	10 839	54	641	194
Ausbau- und Bauhilfsgewerbe	38 113	31 334	1 021	6 779	3 925	3 315	3 179	158	136	83
Handel und Verkehr	418 838	139 390	29 718	279 448	160 672	34 145	19 222	3 333	14 923	7 842
Handel	315 803	75 907	19 484	239 896	140 266	24 096	11 545	2 606	12 551	6 625
Großhandel	128 032	39 014	8 204	89 018	38 467	11 578	6 708	1 424	4 870	1 745
Handelsvermittlung	29 292	6 851	1 710	22 441	10 073	2 339	921	183	1 418	516
Einzelhandel	158 479	30 042	9 570	128 437	91 726	10 179	3 916	999	6 263	4 364
Verkehr und Nachrichtenübermittlung	103 035	63 483	10 234	39 552	20 406	10 049	7 677	727	2 377	1 217
Eisenbahnen	9 402	7 442	203	1 960	675	1 712	1 626	23	86	13
Deutsche Bundespost	15 540	13 087	6 682	2 453	1 872	977	919	314	58	39
Verkehr (ohne Eisenbahnen und Bundespost)	78 093	42 954	3 349	35 139	17 859	7 360	5 132	390	2 228	1 165
Sonstige Wirtschaftsbereiche	677 826	177 461	88 801	500 365	324 093	61 085	37 449	18 648	23 636	15 074
Kreditinstitute und Versicherungsgewerbe	73 726	2 174	1 117	71 552	38 009	1 690	137	98	1 553	820
Kredit- und Finanzierungs-institute	53 346	1 729	936	51 617	28 600	1 285	109	81	1 176	635
Versicherungsgewerbe	20 380	445	181	19 935	9 409	405	28	17	377	185
Dienstleistungen a.n.g.	452 236	138 967	72 270	313 269	210 418	51 206	32 800	16 515	18 406	12 044
Gaststätten und Beherbergungsgewerbe	66 113	35 419	20 501	30 694	23 107	14 902	12 651	5 188	2 251	1 473
Reinigung und Körperpflege	37 335	33 657	25 933	3 678	2 436	9 816	9 658	7 083	158	103
Wissenschaft, Bildung, Kunst und Publizistik	67 324	13 209	7 478	54 115	34 960	4 379	1 350	749	3 029	1 609
Gesundheits- und Veterinärwesen	125 474	14 857	10 692	110 617	90 278	11 349	2 859	2 387	8 490	6 722
Rechts- und Wirtschaftsberatung usw.	106 935	10 485	2 553	96 450	51 057	5 086	1 337	357	3 749	1 760
sonstige Dienstleistungen	49 055	31 340	5 113	17 715	8 580	5 674	4 945	751	729	377
Organisationen ohne Erwerbscharakter und private Haushalte	51 760	10 710	6 528	41 050	29 590	3 267	1 604	831	1 663	1 092
Gebietskörperschaften und Sozialversicherungen	100 104	25 610	8 886	74 494	46 076	4 922	2 908	1 204	2 014	1 118
Gebietskörperschaften Sozialversicherungen	79 219	24 649	8 336	54 570	33 321	4 522	2 852	1 169	1 670	887
	20 885	961	550	19 924	12 755	400	56	35	344	231
Ohne Angabe	2	-	-	2	2	1	-	-	1	1
Insgesamt	1827 949	787 902	177 411	1040 047	576 412	194 267	147 606	35 353	46 661	25 620

**1. Sozialversicherungspflichtig beschäftigte Arbeitnehmer insgesamt sowie ausländische Arbeitnehmer
am 31.12.1995 nach Wirtschaftsabteilungen und -gruppen und Stellung im Beruf**

Wirtschaftsabteilung Wirtschaftsunterabteilung	Sozialversicherungspflichtig Beschäftigte					Darunter Ausländer				
	ins- gesamt	davon				zu- sammen	davon			
		Arbeiter		Angestellte			Arbeiter		Angestellte	
		zusammen	weiblich	zusammen	weiblich		zusammen	weiblich	zusammen	weiblich
Kreisfreie Stadt Düsseldorf										
Land- und Forstwirtschaft, Tierhaltung und Fischerei	662	470	114	192	122	104	100	6	4	4
Produzierendes Gewerbe	81 860	46 415	4 140	35 445	12 155	11 316	10 081	1 020	1 235	432
Energiewirtschaft, Wasser- versorgung, Bergbau	3 964	2 263	124	1 701	462	108	83	15	25	8
Verarbeitendes Gewerbe	63 130	33 274	3 861	29 856	10 372	8 605	7 549	980	1 056	372
Chemische Industrie und Mineralölverarbeitung	13 042	4 481	830	8 561	3 081	1 110	818	262	292	95
Kunststoff-, Gummi- und Asbestverarbeitung	1 033	671	124	362	113	242	229	43	13	2
Gewinnung und Verarbeitung von Steinen und Erden, Feinkeramik und Glas	1 989	1 267	32	722	233	406	379	10	27	10
Eisen- und Metallerzeugung, Giesserei und Stahlverformung	6 391	4 101	74	2 290	780	1 409	1 345	26	64	19
Stahl-, Maschinen- und Fahrzeugbau, ADV	19 985	12 522	359	7 463	1 886	2 959	2 658	55	301	78
Elektrotechnik (ohne ADV), Fein- mechanik, EBM-Waren	9 352	3 299	728	6 053	1 910	751	573	157	178	62
Holz-, Papier- und Druckgewerbe	5 135	3 412	530	1 723	659	728	672	91	56	22
Leder-, Textil- und Bekleidungsgewerbe	1 400	900	413	500	372	197	176	79	21	19
Nahrungs- und Genußmittelgewerbe	4 803	2 621	771	2 182	1 338	803	699	257	104	65
Baugewerbe	14 766	10 878	155	3 888	1 321	2 603	2 449	25	154	52
Bauhauptgewerbe	10 349	7 228	38	3 121	885	2 196	2 060	10	136	38
Ausbau- und Bauhilfsgewerbe	4 417	3 650	117	767	436	407	389	15	18	14
Handel und Verkehr	90 818	26 095	5 562	64 723	33 942	10 067	4 816	919	5 251	2 555
Handel	64 812	12 271	3 085	52 541	27 155	6 599	2 472	600	4 127	1 928
Großhandel	30 802	6 403	1 276	24 399	10 080	3 251	1 366	322	1 885	634
Handelsvermittlung	7 972	1 166	292	6 806	2 834	771	147	29	624	215
Einzelhandel	26 038	4 702	1 517	21 336	14 241	2 577	959	249	1 618	1 079
Verkehr und Nachrichtenübermittlung	26 006	13 824	2 477	12 182	6 787	3 468	2 344	319	1 124	627
Eisenbahnen	1 179	883	19	296	101	260	240	2	20	4
Deutsche Bundespost	5 012	4 069	1 699	943	614	555	524	161	31	21
Verkehr (ohne Eisenbahnen und Bundespost)	19 815	8 872	759	10 943	6 072	2 653	1 580	156	1 073	602
Sonstige Wirtschaftsbereiche	166 328	34 882	16 760	131 446	77 189	18 070	11 227	6 048	6 843	4 129
Kreditinstitute und Versicherungsgewerbe	29 770	873	348	28 897	14 302	865	78	54	787	407
Kredit- und Finanzierungsinstitute	18 140	680	264	17 460	8 961	639	60	43	579	305
Versicherungsgewerbe	11 630	193	84	11 437	5 341	226	18	11	208	102
Dienstleistungen a.n.g.	100 518	28 487	13 957	72 031	44 205	15 431	10 283	5 452	5 148	3 166
Gaststätten und Beherbergungsgewerbe	13 474	8 780	4 004	4 694	3 209	4 925	4 312	1 651	613	349
Reinigung und Körperpflege	9 285	8 321	6 444	964	592	3 519	3 468	2 660	51	30
Wissenschaft, Bildung, Kunst und Publizistik	15 089	1 777	681	13 312	8 081	1 165	271	120	894	510
Gesundheits- und Veterinärwesen	19 343	2 419	1 540	16 924	13 613	2 609	953	777	1 656	1 350
Rechts- und Wirtschaftsberatung usw.	32 804	2 012	601	30 792	15 972	1 878	264	101	1 614	740
sonstige Dienstleistungen	10 523	5 178	687	5 345	2 738	1 335	1 015	143	320	187
Organisationen ohne Erwerbscharakter und private Haushalte	11 439	1 445	852	9 994	6 421	729	344	213	385	221
Gebietskörperschaften und Sozialversicherungen	24 601	4 077	1 603	20 524	12 261	1 045	522	329	523	335
Gebietskörperschaften Sozialversicherungen	17 771	3 777	1 481	13 994	8 240	883	494	313	389	246
	6 830	300	122	6 530	4 021	162	28	16	134	89
Ohne Angabe	1	-	-	1	1	1	-	-	1	1
Insgesamt	339 669	107 862	26 576	231 807	123 409	39 558	26 224	7 993	13 334	7 121

**Noch: 1. Sozialversicherungspflichtig beschäftigte Arbeitnehmer insgesamt sowie ausländische Arbeitnehmer
am 31.12.1995 nach Wirtschaftsabteilungen und -gruppen und Stellung im Beruf**

Wirtschaftsabteilung Wirtschaftsunterabteilung	Sozialversicherungspflichtig Beschäftigte					Darunter Ausländer				
	ins- gesamt	davon				zu- sammen	davon			
		Arbeiter		Angestellte			Arbeiter		Angestellte	
		zusammen	weiblich	zusammen	weiblich		zusammen	weiblich	zusammen	weiblich
Kreisfreie Stadt Duisburg										
Land- und Forstwirtschaft, Tierhaltung und Fischerei	580	449	89	131	90	82	76	6	6	5
Produzierendes Gewerbe	69 000	46 450	2 063	22 550	6 942	9 686	9 089	289	597	173
Energiewirtschaft, Wasser- versorgung, Bergbau	7 524	5 322	83	2 202	460	1 175	1 131	6	44	4
Verarbeitendes Gewerbe	51 127	32 986	1 833	18 141	5 568	6 925	6 454	244	471	140
Chemische Industrie und Mineralölverarbeitung	3 441	1 979	94	1 462	391	210	182	7	28	7
Kunststoff-, Gummi- und Asbestverarbeitung	703	356	115	347	140	53	42	11	11	5
Gewinnung und Verarbeitung von Steinen und Erden, Feinkeramik und Glas	1 407	846	22	561	169	179	165	-	14	2
Eisen- und Metallerzeugung, Giesserei und Stahlverformung	26 331	18 576	279	7 755	1 659	4 628	4 472	30	156	32
Stahl-, Maschinen- und Fahrzeugbau, ADV	8 591	4 674	80	3 917	1 103	934	801	11	133	35
Elektrotechnik (ohne ADV), Fein- mechanik, EBM-Waren	3 978	2 388	523	1 590	541	286	237	57	49	11
Holz-, Papier- und Druckgewerbe	3 191	2 409	314	782	292	256	234	58	22	4
Leder-, Textil- und Bekleidungsgewerbe	303	229	92	74	34	61	60	18	1	-
Nahrungs- und Genussmittelgewerbe	3 182	1 529	314	1 653	1 239	318	261	52	57	44
Baugewerbe	10 349	8 142	147	2 207	914	1 586	1 504	39	82	29
Bauhauptgewerbe	6 451	4 992	32	1 459	479	1 193	1 126	4	67	22
Ausbau- und Bauhilfsgewerbe	3 898	3 150	115	748	435	393	378	35	15	7
Handel und Verkehr	36 905	14 863	2 364	22 042	12 944	3 357	2 337	281	1 020	621
Handel	22 816	5 876	1 285	16 940	10 885	1 705	894	216	811	537
Großhandel	8 360	3 051	616	5 309	2 298	745	547	150	198	88
Handelsvermittlung	1 508	372	55	1 136	656	117	54	3	63	37
Einzelhandel	12 948	2 453	614	10 495	7 931	843	293	63	550	412
Verkehr und Nachrichtenübermittlung	14 089	8 987	1 079	5 102	2 059	1 652	1 443	65	209	84
Eisenbahnen	3 486	2 757	18	729	133	819	788	2	31	1
Deutsche Bundespost	1 412	1 271	717	141	112	83	82	27	1	1
Verkehr (ohne Eisenbahnen und Bundespost)	9 191	4 959	344	4 232	1 814	750	573	36	177	82
Sonstige Wirtschaftsbereiche	57 910	18 016	8 338	39 894	26 886	5 680	3 328	1 344	2 352	1 619
Kreditinstitute und Versicherungsgewerbe	4 084	158	89	3 926	2 296	66	3	0	63	37
Kredit- und Finanzierungsinsti- tute	3 340	140	85	3 200	1 974	52	3	-	49	33
Versicherungsgewerbe	744	18	4	726	322	14	-	-	14	4
Dienstleistungen a.n.g.	39 378	14 180	6 676	25 198	17 198	4 640	2 794	1 160	1 846	1 297
Gaststätten und Beherbergungsgewerbe	4 359	2 622	1 773	1 737	1 393	858	715	334	143	93
Reinigung und Körperpflege	3 578	3 089	2 435	489	288	617	600	464	17	9
Wissenschaft, Bildung, Kunst und Publizistik	5 233	995	488	4 238	2 341	453	93	27	360	155
Gesundheits- und Veterinärwesen	12 854	1 523	1 104	11 331	9 408	1 318	244	207	1 074	897
Rechts- und Wirtschaftsberatung usw.	6 605	872	180	5 733	2 982	321	147	23	174	112
sonstige Dienstleistungen	6 749	5 079	696	1 670	786	1 073	995	105	78	31
Organisationen ohne Erwerbscharakter und private Haushalte	5 107	1 198	708	3 909	2 830	339	167	66	172	110
Gebietskörperschaften und Sozialversicherungen	9 341	2 480	865	6 861	4 562	635	364	118	271	175
Gebietskörperschaften Sozialversicherungen	7 886	2 422	821	5 464	3 630	613	361	116	252	159
	1 455	58	44	1 397	932	22	3	2	19	16
Ohne Angabe	-	-	-	-	-	-	-	-	-	-
Insgesamt	164 395	79 778	12 854	84 617	46 862	18 805	14 830	1 920	3 975	2 418

**Noch: 1. Sozialversicherungspflichtig beschäftigte Arbeitnehmer insgesamt sowie ausländische Arbeitnehmer
am 31.12.1995 nach Wirtschaftsabteilungen und -gruppen und Stellung im Beruf**

Wirtschaftsabteilung Wirtschaftsunterabteilung	Sozialversicherungspflichtig Beschäftigte					zu- sammen	Darunter Ausländer				
	ins- gesamt	davon					zusammen	davon			
		Arbeiter		Angestellte				Arbeiter		Angestellte	
		zusammen	weiblich	zusammen	weiblich			zusammen	weiblich	zusammen	weiblich
Kreisfreie Stadt Essen											
Land- und Forstwirtschaft, Tierhaltung und Fischerei	1 146	980	149	166	83	129	125	4	4	2	
Produzierendes Gewerbe	70 781	39 899	3 144	30 882	9 751	6 361	5 624	466	737	206	
Energiewirtschaft, Wasserversorgung, Bergbau	10 511	2 197	342	8 314	2 434	225	73	23	152	38	
Verarbeitendes Gewerbe	42 572	25 170	2 672	17 402	5 686	3 887	3 449	430	438	130	
Chemische Industrie und Mineralölverarbeitung	2 142	756	48	1 386	525	84	52	4	32	9	
Kunststoff-, Gummi- und Asbestverarbeitung	2 887	2 230	208	657	204	513	490	41	23	4	
Gewinnung und Verarbeitung von Steinen und Erden, Feinkeramik und Glas	2 306	1 713	76	593	183	499	481	18	18	10	
Eisen- und Metallerzeugung, Giesserei und Stahlverformung	3 036	1 917	43	1 119	331	392	340	9	52	6	
Stahl-, Maschinen- und Fahrzeugbau, ADV	9 948	5 751	154	4 197	1 121	920	809	51	111	23	
Elektrotechnik (ohne ADV), Feinmechanik, EBM-Waren	13 104	7 193	932	5 911	1 505	734	630	109	104	30	
Holz-, Papier- und Druckgewerbe	5 106	3 508	480	1 598	589	362	330	80	32	15	
Leder-, Textil- und Bekleidungs-gewerbe	1 109	747	491	362	217	126	113	71	13	6	
Nahrungs- und Genussmittelgewerbe	2 934	1 355	240	1 579	1 011	257	204	47	53	27	
Baugewerbe	17 698	12 532	130	5 166	1 631	2 249	2 102	12	147	38	
Bauhauptgewerbe	11 909	7 870	54	4 039	1 060	1 746	1 615	5	131	32	
Ausbau- und Bauhilfsgewerbe	5 789	4 662	76	1 127	571	503	487	7	16	6	
Handel und Verkehr	52 217	17 159	3 938	35 058	19 988	2 744	1 718	368	1 026	565	
Handel	39 999	9 718	2 794	30 281	17 920	2 075	1 180	309	895	507	
Großhandel	15 668	5 215	1 346	10 453	4 587	1 053	738	203	315	125	
Handelsvermittlung	1 207	406	76	801	441	81	51	4	30	16	
Einzelhandel	23 124	4 097	1 372	19 027	12 892	941	391	102	550	366	
Verkehr und Nachrichtenübermittlung	12 218	7 441	1 144	4 777	2 068	669	538	59	131	58	
Eisenbahnen	925	516	59	409	239	93	74	12	19	4	
Deutsche Bundespost	1 694	1 346	651	348	286	34	30	7	4	1	
Verkehr (ohne Eisenbahnen und Bundespost)	9 599	5 579	434	4 020	1 543	542	434	40	108	53	
Sonstige Wirtschaftsbereiche	97 872	25 978	11 913	71 894	44 165	7 740	4 928	2 180	2 812	1 759	
Kreditinstitute und Versicherungsgewerbe	8 972	170	66	8 802	4 681	79	4	2	75	43	
Kredit- und Finanzierungs-institute	6 538	76	27	6 462	3 635	48	1	1	47	28	
Versicherungsgewerbe	2 434	94	39	2 340	1 046	31	3	1	28	15	
Dienstleistungen a.n.g.	71 222	22 068	10 227	49 154	30 111	6 793	4 513	2 019	2 280	1 396	
Gaststätten und Beherbergungsgewerbe	9 981	4 521	2 755	5 460	4 125	1 817	1 464	682	353	261	
Reinigung und Körperpflege	4 800	4 407	2 956	393	272	1 479	1 470	678	9	6	
Wissenschaft, Bildung, Kunst und Publizistik	12 625	3 164	1 700	9 461	4 964	748	247	145	501	206	
Gesundheits- und Veterinärwesen	17 156	2 299	1 589	14 857	11 719	1 360	400	344	960	719	
Rechts- und Wirtschaftsberatung usw.	17 999	2 077	376	15 922	7 552	568	170	46	398	173	
sonstige Dienstleistungen	8 661	5 600	851	3 061	1 479	821	762	124	59	31	
Organisationen ohne Erwerbscharakter und private Haushalte	9 037	2 068	1 051	6 969	5 239	606	253	95	353	259	
Gebietskörperschaften und Sozialversicherungen	8 641	1 672	569	6 969	4 134	262	158	64	104	61	
Gebietskörperschaften Sozialversicherungen	6 214	1 585	510	4 629	2 699	235	154	62	81	47	
	2 427	87	59	2 340	1 435	27	4	2	23	14	
Ohne Angabe	-	-	-	-	-	-	-	-	-	-	
Insgesamt	222 016	84 016	19 144	138 000	73 987	16 974	12 395	3 017	4 579	2 532	

**Noch: 1. Sozialversicherungspflichtig beschäftigte Arbeitnehmer insgesamt sowie ausländische Arbeitnehmer
am 31.12.1995 nach Wirtschaftsabteilungen und -gruppen und Stellung im Beruf**

Wirtschaftsabteilung Wirtschaftsunterabteilung	Sozialversicherungspflichtig Beschäftigte					Darunter Ausländer				
	ins- gesamt	davon				zu- sammen	davon			
		Arbeiter		Angestellte			Arbeiter		Angestellte	
		zusammen	weiblich	zusammen	weiblich		zusammen	weiblich	zusammen	weiblich
Kreisfreie Stadt Krefeld										
Land- und Forstwirtschaft, Tierhaltung und Fischerei	563	493	114	70	46	61	60	3	1	1
Produzierendes Gewerbe	42 010	26 278	3 252	15 732	5 025	4 684	4 168	528	516	149
Energiewirtschaft, Wasserversorgung, Bergbau	1 724	867	82	857	261	63	46	3	17	6
Verarbeitendes Gewerbe	36 212	22 156	3 100	14 056	4 438	4 140	3 671	516	469	133
Chemische Industrie und Mineralölverarbeitung	10 066	5 811	479	4 255	950	568	429	27	139	26
Kunststoff-, Gummi- und Asbestverarbeitung	260	169	58	91	38	50	46	26	4	2
Gewinnung und Verarbeitung von Steinen und Erden, Feinkeramik und Glas	337	276	11	61	21	79	78	1	1	-
Eisen- und Metallerzeugung, Giesserei und Stahlverformung	4 882	3 784	90	1 098	292	1 011	982	32	29	10
Stahl-, Maschinen- und Fahrzeugbau, ADV	9 180	5 087	139	4 093	1 107	802	665	15	137	35
Elektrotechnik (ohne ADV), Feinmechanik, EBM-Waren	3 664	2 333	769	1 331	474	702	639	175	63	15
Holz-, Papier- und Druckgewerbe	2 279	1 551	296	728	307	253	237	37	16	5
Leder-, Textil- und Bekleidungsgewerbe	3 375	1 989	934	1 386	683	513	465	151	48	22
Nahrungs- und Genussmittelgewerbe	2 169	1 156	324	1 013	566	162	130	52	32	18
Baugewerbe	4 074	3 255	70	819	326	481	451	9	30	10
Bauhauptgewerbe	2 865	2 255	23	610	212	398	375	5	23	6
Ausbau- und Bauhilfsgewerbe	1 209	1 000	47	209	114	83	76	4	7	4
Handel und Verkehr	19 704	7 348	1 446	12 356	7 283	1 538	951	129	587	304
Handel	15 138	3 898	1 015	11 240	6 656	1 082	540	106	542	286
Großhandel	4 507	1 565	268	2 942	1 309	384	265	36	119	39
Handelsvermittlung	2 442	771	202	1 671	724	206	105	21	101	33
Einzelhandel	8 189	1 562	545	6 627	4 623	492	170	49	322	214
Verkehr und Nachrichtenübermittlung	4 566	3 450	431	1 116	627	456	411	23	45	18
Eisenbahnen	1 572	1 407	59	165	61	225	219	4	6	3
Deutsche Bundespost	926	697	271	229	191	30	22	7	8	6
Verkehr (ohne Eisenbahnen und Bundespost)	2 068	1 346	101	722	375	201	170	12	31	9
Sonstige Wirtschaftsbereiche	29 022	8 505	4 280	20 517	13 951	2 811	1 808	1 004	1 003	620
Kreditinstitute und Versicherungsgewerbe	2 495	52	24	2 443	1 355	53	5	5	48	29
Kredit- und Finanzierungsanstalten	2 049	46	20	2 003	1 183	42	5	5	37	24
Versicherungsgewerbe	446	6	4	440	172	11	-	-	11	5
Dienstleistungen a.n.g.	19 611	6 924	3 768	12 687	8 992	2 356	1 579	941	777	492
Gaststätten und Beherbergungsgewerbe	2 686	1 720	1 035	966	772	541	483	192	58	28
Reinigung und Körperpflege	1 967	1 826	1 464	141	103	676	668	582	8	7
Wissenschaft, Bildung, Kunst und Publizistik	3 173	830	416	2 343	1 612	262	75	29	187	95
Gesundheits- und Veterinärwesen	5 814	838	583	4 976	4 020	492	123	110	369	284
Rechts- und Wirtschaftsberatung usw.	3 848	267	67	3 581	2 121	141	17	4	124	60
sonstige Dienstleistungen	2 123	1 443	203	680	364	244	213	24	31	18
Organisationen ohne Erwerbscharakter und private Haushalte	2 871	603	307	2 268	1 755	216	100	44	116	73
Gebietskörperschaften und Sozialversicherungen	4 045	926	181	3 119	1 849	186	124	14	62	26
Gebietskörperschaften Sozialversicherungen	3 166	890	158	2 276	1 293	170	122	13	48	18
	879	36	23	843	556	16	2	1	14	8
Ohne Angabe	-	-	-	-	-	-	-	-	-	-
Insgesamt	91 299	42 624	9 092	48 675	26 305	9 094	6 987	1 664	2 107	1 074

**Noch: 1. Sozialversicherungspflichtig beschäftigte Arbeitnehmer insgesamt sowie ausländische Arbeitnehmer
am 31.12.1995 nach Wirtschaftsabteilungen und -gruppen und Stellung im Beruf**

Wirtschaftsabteilung	Sozialversicherungspflichtig Beschäftigte					Darunter Ausländer				
	ins- gesamt	davon				zu- sammen	davon			
		Arbeiter		Angestellte			Arbeiter		Angestellte	
Wirtschaftsunterabteilung		zusammen	weiblich	zusammen	weiblich		zusammen	weiblich	zusammen	weiblich
Kreisfreie Stadt Mönchengladbach										
Land- und Forstwirtschaft, Tierhaltung und Fischerei	447	387	67	60	28	76	73	4	3	1
Produzierendes Gewerbe	36 609	23 242	3 178	12 367	4 253	4 089	3 729	637	360	113
Energiewirtschaft, Wasser- versorgung, Bergbau	1 557	964	68	593	157	29	26	3	3	-
Verarbeitendes Gewerbe	29 013	18 100	3 036	10 913	3 652	3 564	3 228	623	336	101
Chemische Industrie und Mineralölverarbeitung	444	160	20	284	115	25	13	2	12	4
Kunststoff-, Gummi- und Asbestverarbeitung	475	279	34	196	87	52	47	5	5	3
Gewinnung und Verarbeitung von Steinen und Erden, Feinkeramik und Glas	446	318	23	128	50	75	70	6	5	2
Eisen- und Metallerzeugung, Giesserei und Stahlverformung	955	713	75	242	93	159	148	2	11	5
Stahl-, Maschinen- und Fahrzeugbau, ADV	10 555	5 877	227	4 678	1 120	1 014	850	52	164	35
Elektrotechnik (ohne ADV), Fein- mechanik, EBM-Waren	5 820	3 809	595	2 011	572	686	625	91	61	16
Holz-, Papier- und Druckgewerbe	3 887	2 766	373	1 121	386	439	410	60	29	12
Leder-, Textil- und Bekleidungsgewerbe	4 331	2 953	1 265	1 378	622	901	870	307	31	11
Nahrungs- und Genussmittelgewerbe	2 100	1 225	424	875	607	213	195	98	18	13
Baugewerbe	5 039	4 178	74	861	444	496	475	11	21	12
Bauhauptgewerbe	2 792	2 361	11	431	217	356	343	1	13	5
Ausbau- und Bauhilfsgewerbe	2 247	1 817	63	430	227	140	132	10	8	7
Handel und Verkehr	20 299	6 354	1 686	13 945	8 524	1 348	711	124	637	361
Handel	16 018	4 036	1 013	11 982	7 328	1 083	544	96	539	303
Großhandel	6 282	1 939	392	4 343	1 952	544	342	44	202	72
Handelsvermittlung	939	221	76	718	383	62	28	10	34	20
Einzelhandel	8 797	1 876	545	6 921	4 993	477	174	42	303	211
Verkehr und Nachrichtenübermittlung	4 281	2 318	673	1 963	1 196	265	167	28	98	58
Eisenbahnen	53	15	2	38	11	2	1	-	1	-
Deutsche Bundespost	1 073	858	418	215	179	32	29	9	3	3
Verkehr (ohne Eisenbahnen und Bundespost)	3 155	1 445	253	1 710	1 006	231	137	19	94	55
Sonstige Wirtschaftsbereiche	31 130	9 770	5 602	21 360	14 762	3 092	1 969	1 014	1 123	668
Kreditinstitute und Versicherungsgewerbe	2 789	45	34	2 744	1 534	63	2	1	61	33
Kredit- und Finanzierungsinstitute	2 353	35	27	2 318	1 352	40	1	1	39	17
Versicherungsgewerbe	436	10	7	426	182	23	1	-	22	16
Dienstleistungen a.n.g.	21 495	7 703	4 892	13 792	10 443	2 364	1 631	912	733	511
Gaststätten und Beherbergungsgewerbe	3 643	1 834	1 120	1 809	1 476	709	604	211	105	76
Reinigung und Körperpflege	2 719	2 516	2 152	203	137	633	626	535	7	5
Wissenschaft, Bildung, Kunst und Publizistik	2 650	773	543	1 877	1 383	163	78	54	85	51
Gesundheits- und Veterinärwesen	7 195	788	607	6 407	5 220	488	71	62	417	314
Rechts- und Wirtschaftsberatung usw.	3 414	411	143	3 003	1 973	164	62	25	102	59
sonstige Dienstleistungen	1 874	1 381	327	493	254	207	190	25	17	6
Organisationen ohne Erwerbscharakter und private Haushalte	1 904	429	300	1 475	982	86	38	24	48	17
Gebietskörperschaften und Sozialversicherungen	4 942	1 593	376	3 349	1 803	579	298	77	281	107
Gebietskörperschaften Sozialversicherungen	4 005	1 544	346	2 461	1 233	565	296	75	269	101
	937	49	30	888	570	14	2	2	12	6
Ohne Angabe	-	-	-	-	-	-	-	-	-	-
Insgesamt	87 485	39 753	10 533	47 732	27 567	8 605	6 482	1 779	2 123	1 143

**Noch: 1. Sozialversicherungspflichtig beschäftigte Arbeitnehmer insgesamt sowie ausländische Arbeitnehmer
am 31.12.1995 nach Wirtschaftsabteilungen und -gruppen und Stellung im Beruf**

Wirtschaftsabteilung Wirtschaftsunterabteilung	Sozialversicherungspflichtig Beschäftigte					zu- sammen	Darunter Ausländer			
	ins- gesamt	davon					davon			
		Arbeiter		Angestellte			Arbeiter		Angestellte	
		zusammen	weiblich	zusammen	weiblich		zusammen	weiblich	zusammen	weiblich
Kreisfreie Stadt Mülheim an der Ruhr										
Land- und Forstwirtschaft, Tierhaltung und Fischerei	406	355	68	51	30	62	62	7	-	-
Produzierendes Gewerbe	25 053	16 869	1 904	8 184	2 930	3 438	3 192	448	246	91
Energiewirtschaft, Wasser- versorgung, Bergbau	3 163	2 213	46	950	186	739	680	1	59	2
Verarbeitendes Gewerbe	18 121	11 532	1 829	6 589	2 432	2 065	1 901	446	164	79
Chemische Industrie und Mineralölverarbeitung	15	7	1	8	3	2	2	-	-	-
Kunststoff-, Gummi- und Asbestverarbeitung	320	222	33	98	36	79	75	6	4	1
Gewinnung und Verarbeitung von Steinen und Erden, Feinkeramik und Glas	306	186	10	120	47	25	21	1	4	3
Eisen- und Metallerzeugung, Giesserei und Stahlverformung	5 386	3 823	41	1 563	401	710	685	4	25	9
Stahl-, Maschinen- und Fahrzeugbau, ADV	6 391	3 721	101	2 670	711	473	400	11	73	18
Elektrotechnik (ohne ADV), Fein- mechanik, EBM-Waren	2 191	1 369	646	822	254	204	192	118	12	5
Holz-, Papier- und Druckgewerbe	643	499	60	144	80	66	63	2	3	2
Leder-, Textil- und Bekleidungsgewerbe	738	494	205	244	162	169	162	47	7	5
Nahrungs- und Genussmittelgewerbe	2 131	1 211	732	920	738	337	301	257	36	36
Baugewerbe	3 769	3 124	29	645	312	634	611	1	23	10
Bauhauptgewerbe	2 066	1 721	4	345	154	508	492	1	16	6
Ausbau- und Bauhilfsgewerbe	1 703	1 403	25	300	158	126	119	-	7	4
Handel und Verkehr	15 667	4 529	966	11 138	6 380	866	510	72	356	208
Handel	13 605	3 118	738	10 487	6 079	727	393	62	334	194
Großhandel	4 775	1 689	286	3 086	1 320	356	254	22	102	37
Handelsvermittlung	808	108	8	700	298	41	16	2	25	6
Einzelhandel	8 022	1 321	444	6 701	4 461	330	123	38	207	151
Verkehr und Nachrichtenübermittlung	2 062	1 411	228	651	301	139	117	10	22	14
Eisenbahnen	6	-	-	6	-	-	-	-	-	-
Deutsche Bundespost	214	199	158	15	14	8	8	6	-	-
Verkehr (ohne Eisenbahnen und Bundespost)	1 842	1 212	70	630	287	131	109	4	22	14
Sonstige Wirtschaftsbereiche	19 398	5 331	2 763	14 067	9 155	1 672	1 015	499	657	412
Kreditinstitute und Versicherungsgewerbe	1 595	59	42	1 536	869	36	3	3	33	19
Kredit- und Finanzierungsinsti- tute	1 010	53	41	957	554	21	3	3	18	13
Versicherungsgewerbe	585	6	1	579	315	15	-	-	15	6
Dienstleistungen a.n.g.	12 771	3 285	1 769	9 486	6 224	1 288	766	359	522	323
Gaststätten und Beherbergungsgewerbe	2 138	1 066	616	1 072	770	470	405	170	65	38
Reinigung und Körperpflege	719	662	451	57	43	95	93	58	2	2
Wissenschaft, Bildung, Kunst und Publizistik	1 822	432	230	1 390	836	144	51	22	93	39
Gesundheits- und Veterinärwesen	3 583	368	267	3 215	2 667	356	102	85	254	205
Rechts- und Wirtschaftsberatung usw.	3 766	298	110	3 468	1 764	142	40	11	102	36
sonstige Dienstleistungen	743	459	95	284	144	81	75	13	6	3
Organisationen ohne Erwerbscharakter und private Haushalte	1 159	273	191	886	639	76	44	20	32	20
Gebietskörperschaften und Sozialversicherungen	3 873	1 714	761	2 159	1 423	272	202	117	70	50
Gebietskörperschaften Sozialversicherungen	3 530	1 699	747	1 831	1 205	268	202	117	66	48
	343	15	14	328	218	4	-	-	4	2
Ohne Angabe	-	-	-	-	-	-	-	-	-	-
Insgesamt	60 524	27 084	5 701	33 440	18 495	6 038	4 779	1 026	1 259	711

**Noch: 1. Sozialversicherungspflichtig beschäftigte Arbeitnehmer insgesamt sowie ausländische Arbeitnehmer
am 31.12.1995 nach Wirtschaftsabteilungen und -gruppen und Stellung im Beruf**

Wirtschaftsabteilung Wirtschaftsunterabteilung	Sozialversicherungspflichtig Beschäftigte					Darunter Ausländer				
	Ins- gesamt	davon				zu- sammen	davon			
		Arbeiter		Angestellte			Arbeiter		Angestellte	
		zusammen	weiblich	zusammen	weiblich		zusammen	weiblich	zusammen	weiblich
Kreisfreie Stadt Oberhausen										
Land- und Forstwirtschaft, Tierhaltung und Fischerei	337	285	47	52	22	37	36	2	1	1
Produzierendes Gewerbe	22 381	13 925	888	8 456	2 888	2 029	1 800	150	229	76
Energiewirtschaft, Wasserversorgung, Bergbau	610	268	8	342	92	9	8	-	1	-
Verarbeitendes Gewerbe	16 262	9 355	829	6 907	2 327	1 369	1 183	147	186	60
Chemische Industrie und Mineralölverarbeitung	2 279	1 420	35	859	210	131	117	-	14	7
Kunststoff-, Gummi- und Asbestverarbeitung	573	369	125	204	86	55	52	19	3	2
Gewinnung und Verarbeitung von Steinen und Erden, Feinkeramik und Glas	462	360	5	102	30	49	47	1	2	-
Eisen- und Metallerzeugung, Giesserei und Stahlverformung	1 055	762	25	293	103	123	116	1	7	2
Stahl-, Maschinen- und Fahrzeugbau, ADV	8 472	4 356	129	4 116	964	712	589	20	123	18
Elektrotechnik (ohne ADV), Feinmechanik, EBM-Waren	870	580	82	290	111	50	44	3	6	2
Holz-, Papier- und Druckgewerbe	982	746	147	236	98	76	73	36	3	2
Leder-, Textil- und Bekleidungs-gewerbe	192	136	96	56	46	41	40	32	1	1
Nahrungs- und Genussmittelgewerbe	1 377	626	185	751	679	132	105	35	27	26
Baugewerbe	5 509	4 302	51	1 207	469	651	609	3	42	16
Bauhauptgewerbe	3 643	2 726	16	917	291	512	476	1	36	12
Ausbau- und Bauhilfsgewerbe	1 866	1 576	35	290	178	139	133	2	6	4
Handel und Verkehr	12 512	5 366	1 194	7 146	4 623	753	533	85	220	141
Handel	8 922	2 367	487	6 555	4 350	479	272	52	207	136
Großhandel	2 644	1 133	132	1 511	626	200	163	24	37	18
Handelsvermittlung	146	58	4	88	37	8	7	1	1	1
Einzelhandel	6 132	1 176	351	4 956	3 687	271	102	27	169	117
Verkehr und Nachrichtenübermittlung	3 590	2 999	707	591	273	274	261	33	13	5
Eisenbahnen	1 116	981	24	135	24	153	148	1	5	-
Deutsche Bundespost	845	828	619	17	16	42	42	31	-	-
Verkehr (ohne Eisenbahnen und Bundespost)	1 629	1 190	64	439	233	79	71	1	8	5
Sonstige Wirtschaftsbereiche	25 474	9 385	5 814	16 089	11 169	2 323	1 545	1 047	778	516
Kreditinstitute und Versicherungsgewerbe	1 408	52	30	1 356	816	25	0	0	25	13
Kredit- und Finanzierungsinstitute	1 239	52	30	1 187	718	24	-	-	24	13
Versicherungsgewerbe	169	-	-	169	98	1	-	-	1	-
Dienstleistungen a.n.g.	17 874	6 954	4 664	10 920	7 641	1 911	1 243	870	668	443
Gaststätten und Beherbergungsgewerbe	2 555	1 267	937	1 288	1 039	424	337	177	87	62
Reinigung und Körperpflege	3 166	2 965	2 543	201	150	645	633	563	12	8
Wissenschaft, Bildung, Kunst und Publizistik	1 991	420	255	1 571	999	79	17	9	62	18
Gesundheits- und Veterinärwesen	5 323	764	618	4 559	3 832	458	93	85	365	283
Rechts- und Wirtschaftsberatung usw.	3 202	318	86	2 884	1 411	171	38	10	133	66
sonstige Dienstleistungen	1 637	1 220	225	417	210	134	125	26	9	6
Organisationen ohne Erwerbscharakter und private Haushalte	2 043	627	400	1 416	1 034	151	98	56	53	40
Gebietskörperschaften und Sozialversicherungen	4 149	1 752	720	2 397	1 678	236	204	121	32	20
Gebietskörperschaften Sozialversicherungen	3 570	1 718	697	1 852	1 282	228	202	119	26	16
	579	34	23	545	396	8	2	2	6	4
Ohne Angabe	-	-	-	-	-	-	-	-	-	-
Insgesamt	60 704	28 961	7 943	31 743	18 702	5 142	3 914	1 284	1 228	734

**Noch: 1. Sozialversicherungspflichtig beschäftigte Arbeitnehmer insgesamt sowie ausländische Arbeitnehmer
am 31.12.1995 nach Wirtschaftsabteilungen und -gruppen und Stellung im Beruf**

Wirtschaftsabteilung Wirtschaftsunterabteilung	Sozialversicherungspflichtig Beschäftigte					Darunter Ausländer				
	ins- gesamt	davon				zu- sammen	davon			
		Arbeiter		Angestellte			Arbeiter		Angestellte	
		zusammen	weiblich	zusammen	weiblich		zusammen	weiblich	zusammen	weiblich
Kreisfreie Stadt Remscheid										
Land- und Forstwirtschaft, Tierhaltung und Fischerei	238	209	46	29	18	55	54	4	1	-
Produzierendes Gewerbe	30 629	20 067	3 212	10 562	3 769	5 738	5 417	871	321	142
Energiewirtschaft, Wasserversorgung, Bergbau	628	289	43	339	103	22	20	2	2	1
Verarbeitendes Gewerbe	27 518	17 779	3 146	9 739	3 456	5 325	5 013	866	312	136
Chemische Industrie und Mineralölverarbeitung	158	90	36	68	26	20	19	7	1	1
Kunststoff-, Gummi- und Asbestverarbeitung	767	558	274	209	109	150	144	73	6	2
Gewinnung und Verarbeitung von Steinen und Erden, Feinkeramik und Glas	90	68	14	22	9	17	17	3	-	-
Eisen- und Metallerzeugung, Giesserei und Stahlverformung	5 176	3 929	156	1 247	360	1 627	1 590	73	37	12
Stahl-, Maschinen- und Fahrzeugbau, ADV	6 723	3 908	221	2 815	802	850	755	43	95	27
Elektrotechnik (ohne ADV), Feinmechanik, EBM-Waren	12 136	7 688	1 830	4 448	1 588	2 241	2 106	515	135	68
Holz-, Papier- und Druckgewerbe	676	468	109	208	94	78	73	18	5	4
Leder-, Textil- und Bekleidungs-gewerbe	951	649	350	302	128	247	236	100	11	3
Nahrungs- und Genussmittelgewerbe	841	421	156	420	340	95	73	34	22	19
Baugewerbe	2 483	1 999	23	484	210	391	384	3	7	5
Bauhauptgewerbe	1 552	1 205	9	347	117	274	268	1	6	4
Ausbau- und Bauhilfsgewerbe	931	794	14	137	93	117	116	2	1	1
Handel und Verkehr	7 445	2 732	607	4 713	3 198	563	303	81	260	183
Handel	5 606	1 380	371	4 226	2 930	425	191	57	234	171
Großhandel	1 965	734	170	1 231	636	153	102	28	51	24
Handelsvermittlung	310	77	17	233	112	19	12	3	7	3
Einzelhandel	3 331	569	184	2 762	2 182	253	77	26	176	144
Verkehr und Nachrichtenübermittlung	1 839	1 352	236	487	268	138	112	24	26	12
Eisenbahnen	-	-	-	-	-	-	-	-	-	-
Deutsche Bundespost	194	185	144	9	9	7	7	3	-	-
Verkehr (ohne Eisenbahnen und Bundespost)	1 645	1 167	92	478	259	131	105	21	26	12
Sonstige Wirtschaftsbereiche	12 846	3 671	2 060	9 175	6 620	1 289	825	486	464	351
Kreditinstitute und Versicherungsgewerbe	1 140	29	13	1 111	610	20	2	2	18	10
Kredit- und Finanzierungs-institute	1 057	29	13	1 028	562	19	2	2	17	10
Versicherungsgewerbe	83	-	-	83	48	1	-	-	1	-
Dienstleistungen a.n.g.	9 206	3 022	1 795	6 184	4 716	1 135	744	445	391	302
Gaststätten und Beherbergungsgewerbe	1 327	617	388	710	568	270	221	111	49	35
Reinigung und Körperpflege	721	637	525	84	57	184	180	148	4	3
Wissenschaft, Bildung, Kunst und Publizistik	1 334	353	231	981	686	103	55	48	48	33
Gesundheits- und Veterinärwesen	3 724	577	427	3 147	2 584	363	122	97	241	204
Rechts- und Wirtschaftsberatung usw.	1 235	143	38	1 092	730	69	26	4	43	21
sonstige Dienstleistungen	865	695	186	170	91	146	140	37	6	6
Organisationen ohne Erwerbscharakter und private Haushalte	864	174	121	690	499	50	22	18	28	19
Gebietskörperschaften und Sozialversicherungen	1 636	446	131	1 190	795	84	57	21	27	20
Gebietskörperschaften Sozialversicherungen	1 446	438	124	1 008	665	77	57	21	20	16
	190	8	7	182	130	7	-	-	7	4
Ohne Angabe	-	-	-	-	-	-	-	-	-	-
Insgesamt	51 158	26 679	5 925	24 479	13 605	7 645	6 599	1 442	1 046	676

**Noch: 1. Sozialversicherungspflichtig beschäftigte Arbeitnehmer insgesamt sowie ausländische Arbeitnehmer
am 31.12.1995 nach Wirtschaftsabteilungen und -gruppen und Stellung im Beruf**

Wirtschaftsabteilung Wirtschaftsunterabteilung	Sozialversicherungspflichtig Beschäftigte					Darunter Ausländer				
	ins- gesamt	davon				zu- sammen	davon			
		Arbeiter		Angestellte			Arbeiter		Angestellte	
		zusammen	weiblich	zusammen	weiblich		zusammen	weiblich	zusammen	weiblich
Kreisfreie Stadt Solingen										
Land- und Forstwirtschaft, Tierhaltung und Fischerei	186	159	51	27	15	18	18	3	-	-
Produzierendes Gewerbe	26 538	18 997	4 218	7 541	3 200	5 796	5 565	1 356	231	90
Energiewirtschaft, Wasserversorgung, Bergbau	493	196	9	297	104	14	11	1	3	2
Verarbeitendes Gewerbe	23 351	16 536	4 167	6 815	2 860	5 371	5 155	1 350	216	83
Chemische Industrie und Mineralölverarbeitung	178	85	22	93	33	26	22	9	4	3
Kunststoff-, Gummi- und Asbestverarbeitung	1 135	834	409	301	134	314	308	166	6	2
Gewinnung und Verarbeitung von Steinen und Erden, Feinkeramik und Glas	146	91	16	55	26	28	26	4	2	1
Eisen- und Metallerzeugung, Giesserei und Stahlverformung	4 120	3 197	522	923	340	1 339	1 309	233	30	9
Stahl-, Maschinen- und Fahrzeugbau, ADV	4 682	3 371	192	1 311	444	1 108	1 069	84	39	13
Elektrotechnik (ohne ADV), Feinmechanik, EBM-Waren	10 506	7 101	2 379	3 405	1 397	2 119	2 004	722	115	41
Holz-, Papier- und Druckgewerbe	1 096	814	210	282	121	141	135	28	6	4
Leder-, Textil- und Bekleidungs-gewerbe	405	287	127	118	66	134	129	34	5	1
Nahrungs- und Genussmittelgewerbe	1 083	756	290	327	299	162	153	70	9	9
Baugewerbe	2 694	2 265	42	429	236	411	399	5	12	5
Bauhauptgewerbe	1 416	1 177	9	239	103	295	287	2	8	3
Ausbau- und Bauhilfsgewerbe	1 278	1 088	33	190	133	116	112	3	4	2
Handel und Verkehr	9 970	3 904	1 121	6 066	3 949	897	566	152	331	219
Handel	8 081	2 575	903	5 506	3 645	738	445	142	293	192
Großhandel	3 255	1 435	410	1 820	834	377	288	81	89	44
Handelsvermittlung	288	103	30	185	122	20	9	1	11	7
Einzelhandel	4 538	1 037	463	3 501	2 689	341	148	60	193	141
Verkehr und Nachrichtenübermittlung	1 889	1 329	218	560	304	159	121	10	38	27
Eisenbahnen	6	5	-	1	-	2	2	-	-	-
Deutsche Bundespost	323	287	170	36	35	15	15	4	-	-
Verkehr (ohne Eisenbahnen und Bundespost)	1 560	1 037	48	523	269	142	104	6	38	27
Sonstige Wirtschaftsbereiche	15 545	4 297	2 353	11 248	8 151	1 515	980	546	535	387
Kreditinstitute und Versicherungsgewerbe	1 435	85	67	1 350	816	52	15	11	37	16
Kredit- und Finanzierungs-institute	1 285	84	66	1 201	725	47	15	11	32	13
Versicherungsgewerbe	150	1	1	149	91	5	-	-	5	3
Dienstleistungen a.n.g.	10 248	3 115	1 706	7 133	5 408	1 088	684	370	404	312
Gaststätten und Beherbergungsgewerbe	1 972	961	639	1 011	747	323	256	122	67	43
Reinigung und Körperpflege	481	436	343	45	38	93	93	72	-	-
Wissenschaft, Bildung, Kunst und Publizistik	1 387	248	108	1 139	830	117	42	8	75	51
Gesundheits- und Veterinärwesen	3 359	439	349	2 920	2 525	302	101	85	201	179
Rechts- und Wirtschaftsberatung usw.	1 961	225	72	1 736	1 130	86	31	16	55	34
sonstige Dienstleistungen	1 088	806	195	282	138	167	161	67	6	5
Organisationen ohne Erwerbscharakter und private Haushalte	1 378	324	212	1 054	789	124	76	41	48	32
Gebietskörperschaften und Sozialversicherungen	2 484	773	368	1 711	1 138	251	205	124	46	27
Gebietskörperschaften	1 948	740	342	1 208	790	234	199	120	35	20
Sozialversicherungen	536	33	26	503	348	17	6	4	11	7
Ohne Angabe	-	-	-	-	-	-	-	-	-	-
Insgesamt	52 239	27 357	7 743	24 882	15 315	8 226	7 129	2 057	1 097	696

**Noch: 1. Sozialversicherungspflichtig beschäftigte Arbeitnehmer insgesamt sowie ausländische Arbeitnehmer
am 31.12.1995 nach Wirtschaftsabteilungen und -gruppen und Stellung im Beruf**

Wirtschaftsabteilung Wirtschaftsunterabteilung	Sozialversicherungspflichtig Beschäftigte					Darunter Ausländer				
	ins- gesamt	davon				zu- sammen	davon			
		Arbeiter		Angestellte			Arbeiter		Angestellte	
		zusammen	weiblich	zusammen	weiblich		zusammen	weiblich	zusammen	weiblich
Kreisfreie Stadt Wuppertal										
Land- und Forstwirtschaft, Tierhaltung und Fischerei	574	495	68	79	40	124	122	3	2	1
Produzierendes Gewerbe	59 238	36 048	7 492	23 190	9 026	8 190	7 495	1 763	695	263
Energiewirtschaft, Wasserversorgung, Bergbau	2 925	1 860	130	1 065	281	92	71	3	21	9
Verarbeitendes Gewerbe	51 050	29 912	7 293	21 138	8 224	7 383	6 729	1 751	654	244
Chemische Industrie und Mineralölverarbeitung	8 767	3 066	390	5 701	2 026	790	571	95	219	71
Kunststoff-, Gummi- und Asbestverarbeitung	2 666	1 812	510	854	369	535	512	155	23	11
Gewinnung und Verarbeitung von Steinen und Erden, Feinkeramik und Glas	940	623	163	317	107	103	99	35	4	-
Eisen- und Metallerzeugung, Giesserei und Stahlverformung	3 328	2 332	379	996	407	729	687	154	42	18
Stahl-, Maschinen- und Fahrzeugbau, ADV	8 650	5 665	388	2 985	968	1 205	1 129	67	76	23
Elektrotechnik (ohne ADV), Feinmechanik, EBM-Waren	14 723	8 802	2 536	5 921	2 016	2 224	2 055	664	169	58
Holz-, Papier- und Druckgewerbe	4 811	3 266	831	1 545	614	754	717	174	37	13
Leder-, Textil- und Bekleidungsgewerbe	5 111	3 218	1 795	1 893	970	706	648	326	58	27
Nahrungs- und Genussmittelgewerbe	2 054	1 128	301	926	747	337	311	81	26	23
Baugewerbe	5 263	4 276	69	987	521	715	695	9	20	10
Bauhauptgewerbe	2 686	2 164	20	522	230	510	495	5	15	6
Ausbau- und Bauhilfsgewerbe	2 577	2 112	49	465	291	205	200	4	5	4
Handel und Verkehr	25 560	9 403	2 203	16 157	10 202	1 703	1 059	200	644	412
Handel	18 724	4 827	1 353	13 897	8 985	1 148	611	152	537	355
Großhandel	5 728	2 024	543	3 704	1 787	341	255	67	86	42
Handelsvermittlung	2 380	739	139	1 641	801	157	107	18	50	23
Einzelhandel	10 616	2 064	671	8 552	6 397	650	249	67	401	290
Verkehr und Nachrichtenübermittlung	6 836	4 576	850	2 260	1 217	555	448	48	107	57
Eisenbahnen	939	777	20	162	102	128	125	2	3	1
Deutsche Bundespost	1 313	1 155	563	158	120	118	112	32	6	2
Verkehr (ohne Eisenbahnen und Bundespost)	4 584	2 644	267	1 940	995	309	211	14	98	54
Sonstige Wirtschaftsbereiche	46 939	11 680	5 696	35 259	23 547	3 922	2 494	1 280	1 428	1 010
Kreditinstitute und Versicherungsgewerbe	5 784	245	105	5 539	2 886	97	10	8	87	57
Kredit- und Finanzierungsinstitute	3 820	144	71	3 676	2 060	71	8	6	63	45
Versicherungsgewerbe	1 964	101	34	1 863	826	26	2	2	24	12
Dienstleistungen a.n.g.	28 208	9 147	4 673	19 061	13 546	3 388	2 300	1 198	1 088	781
Gaststätten und Beherbergungsgewerbe	4 124	2 118	1 304	2 006	1 453	926	778	371	148	107
Reinigung und Körperpflege	2 190	1 934	1 540	256	168	518	508	415	10	6
Wissenschaft, Bildung, Kunst und Publizistik	5 371	813	436	4 558	3 107	307	78	40	229	131
Gesundheits- und Veterinärwesen	7 549	942	656	6 607	5 389	793	268	224	525	429
Rechts- und Wirtschaftsberatung usw.	5 653	728	271	4 925	3 043	252	123	57	129	84
sonstige Dienstleistungen	3 321	2 612	466	709	386	592	545	91	47	24
Organisationen ohne Erwerbscharakter und private Haushalte	3 734	624	433	3 110	2 367	218	92	52	126	99
Gebietskörperschaften und Sozialversicherungen	9 213	1 664	485	7 549	4 748	219	92	22	127	73
Gebietskörperschaften	5 174	1 458	390	3 716	2 317	145	86	19	59	29
Sozialversicherungen	4 039	206	95	3 833	2 431	74	6	3	68	44
Ohne Angabe	-	-	-	-	-	-	-	-	-	-
Insgesamt	132 311	57 626	15 459	74 685	42 815	13 939	11 170	3 246	2 769	1 686

**Noch: 1. Sozialversicherungspflichtig beschäftigte Arbeitnehmer insgesamt sowie ausländische Arbeitnehmer
am 31.12.1995 nach Wirtschaftsabteilungen und -gruppen und Stellung im Beruf**

Wirtschaftsabteilung Wirtschaftsunterabteilung	Sozialversicherungspflichtig Beschäftigte					zu- sammen	Darunter Ausländer				
	ins- gesamt	davon					Arbeiter	davon		Angestellte	weiblich
		Arbeiter		Angestellte				zusammen	weiblich		
		zusammen	weiblich	zusammen	weiblich		zusammen	weiblich	zusammen	weiblich	
Kreis Kleve											
Land- und Forstwirtschaft, Tierhaltung und Fischerei	1 972	1 797	449	175	91	311	302	48	9	3	
Produzierendes Gewerbe	30 002	20 412	2 310	9 590	4 139	2 901	2 344	216	557	138	
Energiewirtschaft, Wasserversorgung, Bergbau	503	270	25	233	59	20	13	-	7	2	
Verarbeitendes Gewerbe	23 379	14 954	2 226	8 425	3 646	2 093	1 596	214	497	123	
Chemische Industrie und Mineralölverarbeitung	1 367	774	109	593	205	166	68	6	98	18	
Kunststoff-, Gummi- und Asbestverarbeitung	381	263	55	118	40	63	56	15	7	1	
Gewinnung und Verarbeitung von Steinen und Erden, Feinkeramik und Glas	870	614	44	256	91	131	107	4	24	5	
Eisen- und Metallherzeugung, Giesserei und Stahlverformung	472	373	3	99	43	32	30	-	2	-	
Stahl-, Maschinen- und Fahrzeugbau, ADV	6 609	4 284	143	2 325	748	526	377	7	149	17	
Elektrotechnik (ohne ADV), Feinmechanik, EBM-Waren	3 673	2 370	504	1 303	532	297	238	29	59	19	
Holz-, Papier- und Druckgewerbe	2 924	2 137	358	787	332	170	146	29	24	8	
Leder-, Textil- und Bekleidungs-gewerbe	1 839	1 213	509	626	232	225	189	57	36	6	
Nahrungs- und Genussmittelgewerbe	5 244	2 926	501	2 318	1 423	483	385	67	98	49	
Baugewerbe	6 120	5 188	59	932	434	788	735	1	53	13	
Bauhauptgewerbe	4 262	3 601	11	661	272	627	582	-	45	9	
Ausbau- und Bauhilfsgewerbe	1 858	1 587	48	271	162	161	153	1	8	4	
Handel und Verkehr	14 524	4 903	1 065	9 621	5 947	1 052	518	77	534	246	
Handel	11 624	3 347	821	8 277	5 113	820	381	62	439	207	
Großhandel	5 388	2 103	517	3 285	1 366	464	257	39	207	57	
Handelsvermittlung	748	342	84	406	196	51	28	4	23	10	
Einzelhandel	5 488	902	220	4 586	3 551	305	96	19	209	140	
Verkehr und Nachrichtenübermittlung	2 900	1 556	244	1 344	834	232	137	15	95	39	
Eisenbahnen	2	2	-	-	-	-	-	-	-	-	
Deutsche Bundespost	245	195	144	50	49	10	9	9	1	1	
Verkehr (ohne Eisenbahnen und Bundespost)	2 653	1 359	100	1 294	785	222	128	6	94	38	
Sonstige Wirtschaftsbereiche	26 610	7 219	3 770	19 391	13 382	1 764	839	405	925	577	
Kreditinstitute und Versicherungsgewerbe	2 369	67	50	2 302	1 211	52	0	0	52	21	
Kredit- und Finanzierungs-institute	2 152	67	50	2 085	1 087	45	-	-	45	18	
Versicherungsgewerbe	217	-	-	217	124	7	-	-	7	3	
Dienstleistungen a. n. g.	17 975	4 849	2 878	13 126	9 758	1 388	651	351	737	492	
Gaststätten und Beherbergungsgewerbe	3 427	1 458	968	1 969	1 553	423	314	149	109	90	
Reinigung und Körperpflege	1 106	1 011	800	95	70	154	147	109	7	6	
Wissenschaft, Bildung, Kunst und Publizistik	2 237	444	334	1 793	1 398	133	61	55	72	41	
Gesundheits- und Veterinärwesen	7 518	783	568	6 735	5 099	495	37	29	458	304	
Rechts- und Wirtschaftsberatung usw.	2 520	365	74	2 155	1 434	112	44	5	68	37	
sonstige Dienstleistungen	1 167	788	134	379	204	71	48	4	23	14	
Organisationen ohne Erwerbscharakter und private Haushalte	1 818	630	340	1 188	873	97	62	18	35	28	
Gebietskörperschaften und Sozialversicherungen	4 448	1 673	502	2 775	1 540	227	126	36	101	36	
Gebietskörperschaften Sozialversicherungen	4 136	1 647	478	2 489	1 358	219	126	36	93	31	
	312	26	24	286	182	8	-	-	8	5	
Ohne Angabe	-	-	-	-	-	-	-	-	-	-	
Insgesamt	73 108	34 331	7 594	38 777	23 559	6 028	4 003	745	2 025	964	

**Noch: 1. Sozialversicherungspflichtig beschäftigte Arbeitnehmer insgesamt sowie ausländische Arbeitnehmer
am 31.12.1995 nach Wirtschaftsabteilungen und -gruppen und Stellung im Beruf**

Wirtschaftsabteilung Wirtschaftsunterabteilung	Sozialversicherungspflichtig Beschäftigte					zu- sammen	Darunter Ausländer			
	ins- gesamt	davon					davon			
		Arbeiter		Angestellte			Arbeiter		Angestellte	
		zusammen	weiblich	zusammen	weiblich		zusammen	weiblich	zusammen	weiblich
Kreis Mettmann										
Land- und Forstwirtschaft, Tierhaltung und Fischerei	888	728	159	160	99	168	164	16	4	3
Produzierendes Gewerbe	78 031	50 128	9 948	27 903	10 153	14 343	13 448	3 153	895	328
Energiewirtschaft, Wasser- versorgung, Bergbau	957	442	75	515	175	11	7	3	4	-
Verarbeitendes Gewerbe	69 536	43 796	9 800	25 740	9 269	13 142	12 306	3 142	836	307
Chemische Industrie und Mineralölverarbeitung	3 092	794	264	2 298	1 046	241	161	30	80	30
Kunststoff-, Gummi- und Asbestverarbeitung	2 027	1 385	329	642	220	384	367	101	17	9
Gewinnung und Verarbeitung von Steinen und Erden, Feinkeramik und Glas	2 793	1 390	61	1 403	455	253	222	12	31	12
Eisen- und Metallerzeugung, Giesserei und Stahlverformung	13 709	10 617	1 418	3 092	1 019	3 966	3 875	535	91	32
Stahl-, Maschinen- und Fahrzeugbau, ADV	14 699	8 336	594	6 363	1 814	2 020	1 802	162	218	51
Elektrotechnik (ohne ADV), Fein- mechanik, EBM-Waren	24 768	16 079	5 823	8 689	2 893	5 105	4 823	2 054	282	101
Holz-, Papier- und Druckgewerbe	3 249	2 420	358	829	361	488	471	54	17	5
Leder-, Textil- und Bekleidungsgewerbe	1 561	979	528	582	282	204	184	82	20	12
Nahrungs- und Genußmittelgewerbe	3 638	1 796	425	1 842	1 179	481	401	112	80	55
Baugewerbe	7 538	5 890	73	1 648	709	1 190	1 135	8	55	21
Bauhauptgewerbe	4 715	3 578	39	1 137	416	923	880	8	43	14
Ausbau- und Bauhilfsgewerbe	2 823	2 312	34	511	293	267	255	-	12	7
Handel und Verkehr	41 381	12 716	2 634	28 665	15 050	3 553	2 002	346	1 551	745
Handel	34 342	8 264	2 109	26 078	13 790	2 867	1 450	322	1 417	685
Großhandel	14 920	4 069	845	10 851	4 591	1 480	840	174	640	244
Handelsvermittlung	5 018	865	179	4 153	1 731	339	128	16	211	62
Einzelhandel	14 404	3 330	1 085	11 074	7 468	1 048	482	132	566	379
Verkehr und Nachrichtenübermittlung	7 039	4 452	525	2 587	1 260	686	552	24	134	60
Eisenbahnen	4	2	-	2	1	-	-	-	-	-
Deutsche Bundespost	579	508	344	71	69	18	16	8	2	2
Verkehr (ohne Eisenbahnen und Bundespost)	6 456	3 942	181	2 514	1 190	668	536	16	132	58
Sonstige Wirtschaftsbereiche	47 303	10 958	5 310	36 345	23 509	3 811	2 188	982	1 623	1 002
Kreditinstitute und Versicherungsgewerbe	2 951	74	59	2 877	1 753	66	6	6	60	40
Kredit- und Finanzierungsinstiute	2 643	70	58	2 573	1 572	56	6	6	50	36
Versicherungsgewerbe	308	4	1	304	181	10	-	-	10	4
Dienstleistungen a.n.g.	33 786	8 417	4 147	25 369	16 146	3 307	1 965	896	1 342	832
Gaststätten und Beherbergungsgewerbe	5 543	2 831	1 622	2 712	2 004	1 194	1 016	397	178	116
Reinigung und Körperpflege	2 031	1 793	1 199	238	172	478	467	324	11	8
Wissenschaft, Bildung, Kunst und Publizistik	3 557	543	381	3 014	2 335	164	58	48	106	74
Gesundheits- und Veterinärwesen	8 520	762	552	7 758	6 489	703	129	98	574	462
Rechts- und Wirtschaftsberatung usw.	12 031	1 487	213	10 544	4 722	636	211	18	425	157
sonstige Dienstleistungen	2 104	1 001	180	1 103	424	132	84	11	48	15
Organisationen ohne Erwerbscharakter und private Haushalte	3 763	663	437	3 100	2 279	178	79	32	99	58
Gebietskörperschaften und Sozialversicherungen	6 803	1 804	667	4 999	3 331	260	138	48	122	72
Gebietskörperschaften Sozialversicherungen	6 158	1 771	636	4 387	2 875	244	136	46	108	61
	645	33	31	612	456	16	2	2	14	11
Ohne Angabe	-	-	-	-	-	-	-	-	-	-
Insgesamt	167 603	74 530	18 051	93 073	48 811	21 875	17 802	4 497	4 073	2 078

**Noch: 1. Sozialversicherungspflichtig beschäftigte Arbeitnehmer insgesamt sowie ausländische Arbeitnehmer
am 31.12.1996 nach Wirtschaftsabteilungen und -gruppen und Stellung im Beruf**

Wirtschaftsabteilung Wirtschaftsunterabteilung	Sozialversicherungspflichtig Beschäftigte					Darunter Ausländer				
	ins- gesamt	davon				zu- sammen	davon			
		Arbeiter		Angestellte			Arbeiter		Angestellte	
		zusammen	weiblich	zusammen	weiblich		zusammen	weiblich	zusammen	weiblich
Kreis Neuss										
Land- und Forstwirtschaft, Tierhaltung und Fischerei	1 192	966	224	226	134	207	202	36	5	1
Produzierendes Gewerbe	55 334	36 451	3 514	18 883	5 805	7 999	7 398	1 116	601	205
Energiewirtschaft, Wasserversorgung, Bergbau	5 311	3 862	72	1 449	226	232	217	6	15	3
Verarbeitendes Gewerbe	42 646	26 629	3 382	16 017	4 889	6 612	6 082	1 101	530	181
Chemische Industrie und Mineralölverarbeitung	9 161	5 140	313	4 021	821	789	682	32	107	28
Kunststoff-, Gummi- und Asbestverarbeitung	2 229	593	192	1 636	549	139	80	25	59	23
Gewinnung und Verarbeitung von Steinen und Erden, Feinkeramik und Glas	1 944	1 389	73	555	142	515	500	35	15	2
Eisen- und Metallerzeugung, Giesserei und Stahlverformung	5 028	3 960	95	1 068	290	1 090	1 050	34	40	9
Stahl-, Maschinen- und Fahrzeugbau, ADV	11 376	6 706	685	4 670	1 244	1 941	1 767	468	174	64
Elektrotechnik (ohne ADV), Feinmechanik, EBM-Waren	5 310	3 437	565	1 873	602	726	652	77	74	26
Holz-, Papier- und Druckgewerbe	2 617	2 124	299	493	230	529	514	99	15	5
Leder-, Textil- und Bekleidungs-gewerbe	1 161	856	506	305	155	189	182	70	7	4
Nahrungs- und Genussmittel-gewerbe	3 820	2 424	654	1 396	856	694	655	261	39	20
Baugewerbe	7 377	5 960	60	1 417	690	1 155	1 099	9	56	21
Bauhauptgewerbe	4 676	3 765	18	911	366	916	875	2	41	13
Ausbau- und Bauhilfsgewerbe	2 701	2 195	42	506	324	239	224	7	15	8
Handel und Verkehr	32 545	10 109	1 997	22 436	12 820	2 976	1 603	192	1 373	666
Handel	23 665	5 277	1 230	18 388	10 621	2 105	972	140	1 133	539
Großhandel	10 753	2 593	355	8 160	3 633	1 114	537	45	577	199
Handelsvermittlung	2 063	598	242	1 465	681	198	92	27	106	29
Einzelhandel	10 849	2 086	633	8 763	6 307	793	343	68	450	311
Verkehr und Nachrichtenübermittlung	8 880	4 832	767	4 048	2 199	871	631	52	240	127
Eisenbahnen	103	92	2	11	3	28	28	-	-	-
Deutsche Bundespost	523	454	337	69	64	11	10	5	1	1
Verkehr (ohne Eisenbahnen und Bundespost)	8 254	4 286	428	3 968	2 132	832	593	47	239	126
Sonstige Wirtschaftsbereiche	36 765	9 874	4 856	26 891	18 390	3 063	1 880	806	1 183	798
Kreditinstitute und Versicherungsgewerbe	4 110	136	88	3 974	2 171	110	6	3	104	45
Kredit- und Finanzierungsinstitute	3 376	131	84	3 245	1 806	86	3	1	83	34
Versicherungsgewerbe	734	5	4	729	365	24	3	2	21	11
Dienstleistungen a.n.g.	25 835	8 120	4 131	17 715	12 711	2 688	1 720	726	968	679
Gaststätten und Beherbergungsgewerbe	3 517	2 076	1 033	1 441	1 106	890	791	246	99	60
Reinigung und Körperpflege	1 870	1 649	1 248	221	148	390	375	236	15	10
Wissenschaft, Bildung, Kunst und Publizistik	4 620	1 251	805	3 369	2 574	291	149	98	142	97
Gesundheits- und Veterinärwesen	7 867	793	600	7 074	5 905	623	118	101	505	416
Rechts- und Wirtschaftsberatung usw.	5 059	576	159	4 483	2 435	248	71	22	177	81
sonstige Dienstleistungen	2 902	1 775	286	1 127	543	246	216	23	30	15
Organisationen ohne Erwerbscharakter und private Haushalte	2 380	529	421	1 851	1 462	127	72	60	55	37
Gebietskörperschaften und Sozialversicherungen	4 440	1 089	216	3 351	2 046	138	82	17	56	37
Gebietskörperschaften	3 999	1 079	208	2 920	1 762	125	82	17	43	26
Sozialversicherungen	441	10	8	431	284	13	-	-	13	11
Ohne Angabe	1	-	-	1	1	-	-	-	-	-
Insgesamt	125 837	57 400	10 591	68 437	37 150	14 245	11 083	2 160	3 162	1 670

**Noch: 1. Sozialversicherungspflichtig beschäftigte Arbeitnehmer insgesamt sowie ausländische Arbeitnehmer
am 31.12.1995 nach Wirtschaftsabteilungen und -gruppen und Stellung im Beruf**

Wirtschaftsabteilung Wirtschaftsunterabteilung	Sozialversicherungspflichtig Beschäftigte					zu- sammen	Darunter Ausländer			
	ins- gesamt	davon					davon			
		Arbeiter		Angestellte			Arbeiter		Angestellte	
	zusammen	weiblich	zusammen	weiblich	zusammen	weiblich	zusammen	weiblich		
Kreis Viersen										
Land- und Forstwirtschaft, Tierhaltung und Fischerei	1 113	907	198	206	120	155	143	26	12	3
Produzierendes Gewerbe	36 799	25 178	4 718	11 621	5 016	4 331	3 916	832	415	154
Energiewirtschaft, Wasser- versorgung, Bergbau	779	364	38	415	139	19	10	3	9	3
Verarbeitendes Gewerbe	31 116	20 742	4 627	10 374	4 448	3 844	3 472	823	372	136
Chemische Industrie und Mineralölverarbeitung	1 102	627	264	475	207	130	110	46	20	5
Kunststoff-, Gummi- und Asbestverarbeitung	820	548	104	272	118	125	111	6	14	2
Gewinnung und Verarbeitung von Steinen und Erden, Feinkeramik und Glas	812	612	11	200	67	135	130	3	5	1
Eisen- und Metallerzeugung, Giesserei und Stahlverformung	2 371	1 909	148	462	156	351	341	33	10	3
Stahl-, Maschinen- und Fahrzeugbau, ADV	9 516	6 805	1 302	2 711	840	1 325	1 234	363	91	32
Elektrotechnik (ohne ADV), Fein- mechanik, EBM-Waren	4 018	2 437	517	1 581	566	322	265	52	57	19
Holz-, Papier- und Druckgewerbe	3 903	2 715	505	1 188	533	449	418	62	31	13
Leder-, Textil- und Bekleidungsgewerbe	5 001	3 238	1 293	1 763	776	612	542	169	70	21
Nahrungs- und Genussmittelgewerbe	3 573	1 851	483	1 722	1 185	395	321	89	74	40
Baugewerbe	4 904	4 072	53	832	429	468	434	6	34	15
Bauhauptgewerbe	3 392	2 786	19	606	274	379	352	4	27	9
Ausbau- und Bauhilfsgewerbe	1 512	1 286	34	226	155	89	82	2	7	6
Handel und Verkehr	18 706	6 756	1 515	11 950	6 841	1 556	933	227	623	281
Handel	16 084	4 876	1 340	11 208	6 448	1 298	725	216	573	268
Großhandel	7 510	2 954	784	4 556	2 084	772	522	165	250	83
Handelsvermittlung	2 582	632	164	1 950	794	218	99	33	119	47
Einzelhandel	5 992	1 290	392	4 702	3 570	308	104	18	204	138
Verkehr und Nachrichtenübermittlung	2 622	1 880	175	742	393	258	208	11	50	13
Eisenbahnen	6	-	-	6	-	1	-	-	1	-
Deutsche Bundespost	93	81	48	12	12	3	3	1	-	-
Verkehr (ohne Eisenbahnen und Bundespost)	2 523	1 799	127	724	381	254	205	10	49	13
Sonstige Wirtschaftsbereiche	25 153	7 535	3 757	17 618	12 273	1 977	1 119	371	858	483
Kreditinstitute und Versicherungsgewerbe	1 693	24	20	1 669	954	60	2	2	58	24
Kredit- und Finanzierungsinstitute	1 522	23	19	1 499	830	54	1	1	53	22
Versicherungsgewerbe	171	1	1	170	124	6	1	1	5	2
Dienstleistungen a.n.g.	18 060	5 603	3 030	12 457	9 016	1 462	826	307	636	398
Gaststätten und Beherbergungsgewerbe	3 128	1 501	993	1 627	1 244	469	392	147	77	54
Reinigung und Körperpflege	1 221	1 103	793	118	83	135	132	81	3	1
Wissenschaft, Bildung, Kunst und Publizistik	1 976	358	237	1 618	1 246	89	26	13	63	37
Gesundheits- und Veterinärwesen	6 327	752	586	5 575	4 518	376	33	25	343	247
Rechts- und Wirtschaftsberatung usw.	2 943	379	70	2 564	1 539	191	71	9	120	48
sonstige Dienstleistungen	2 465	1 510	351	955	386	202	172	32	30	11
Organisationen ohne Erwerbscharakter und private Haushalte	1 099	332	253	767	568	63	44	28	19	14
Gebietskörperschaften und Sozialversicherungen	4 301	1 576	454	2 725	1 735	392	247	34	145	47
Gebietskörperschaften Sozialversicherungen	4 165	1 563	443	2 602	1 660	387	246	33	141	43
	136	13	11	123	75	5	1	1	4	4
Ohne Angabe	-	-	-	-	-	-	-	-	-	-
Insgesamt	81 771	40 376	10 188	41 395	24 250	8 019	6 111	1 456	1 908	921

**Noch: 1. Sozialversicherungspflichtig beschäftigte Arbeitnehmer insgesamt sowie ausländische Arbeitnehmer
am 31.12.1996 nach Wirtschaftsabteilungen und -gruppen und Stellung im Beruf**

Wirtschaftsabteilung Wirtschaftsunterabteilung	Sozialversicherungspflichtig Beschäftigte					Darunter Ausländer				
	ins- gesamt	davon				zu- sammen	davon			
		Arbeiter		Angestellte			Arbeiter		Angestellte	
		zusammen	weiblich	zusammen	weiblich		zusammen	weiblich	zusammen	weiblich
Kreis Wesel										
Land- und Forstwirtschaft, Tierhaltung und Fischerei	1 554	1 304	326	250	140	192	179	50	13	5
Produzierendes Gewerbe	56 160	40 708	2 742	15 452	6 515	6 354	5 953	311	401	113
Energiewirtschaft, Wasserversorgung, Bergbau	14 988	12 083	54	2 905	414	2 775	2 677	3	98	5
Verarbeitendes Gewerbe	31 885	21 095	2 379	10 790	4 333	2 602	2 340	237	262	88
Chemische Industrie und Mineralölverarbeitung	2 241	1 188	12	1 053	233	85	59	-	26	4
Kunststoff-, Gummi- und Asbestverarbeitung	1 179	754	107	425	171	112	103	13	9	2
Gewinnung und Verarbeitung von Steinen und Erden, Feinkeramik und Glas	3 291	2 512	48	779	218	361	353	1	8	2
Eisen- und Metallerzeugung, Giesserei und Stahlverformung	2 974	2 330	70	644	205	281	267	10	14	6
Stahl-, Maschinen- und Fahrzeugbau, ADV	10 744	7 030	223	3 714	1 315	945	846	27	99	22
Elektrotechnik (ohne ADV), Feinmechanik, EBM-Waren	5 013	3 157	998	1 856	655	315	264	92	51	17
Holz-, Papier- und Druckgewerbe	2 270	1 677	130	593	283	160	148	7	12	3
Leder-, Textil- und Bekleidungsgewerbe	1 473	1 105	489	368	226	164	154	56	10	5
Nahrungs- und Genussmittelgewerbe	2 700	1 342	302	1 358	1 027	179	146	31	33	27
Baugewerbe	9 287	7 530	309	1 757	768	977	936	71	41	20
Bauhauptgewerbe	5 983	4 828	20	1 155	413	647	613	5	34	15
Ausbau- und Bauhilfsgewerbe	3 304	2 702	289	602	355	330	323	66	7	5
Handel und Verkehr	20 585	7 153	1 420	13 432	8 981	1 172	662	80	510	335
Handel	16 367	4 077	940	12 290	8 361	945	475	74	470	317
Großhandel	5 475	2 107	264	3 368	1 364	344	232	24	112	39
Handelsvermittlung	881	393	142	488	263	51	38	11	13	7
Einzelhandel	10 011	1 577	534	8 434	6 734	550	205	39	345	271
Verkehr und Nachrichtenübermittlung	4 218	3 076	480	1 142	620	227	187	6	40	18
Eisenbahnen	5	5	-	-	-	1	1	-	-	-
Deutsche Bundespost	1 094	954	399	140	102	11	10	4	1	1
Verkehr (ohne Eisenbahnen und Bundespost)	3 119	2 117	81	1 002	518	215	176	2	39	17
Sonstige Wirtschaftsbereiche	39 531	10 360	5 529	29 171	20 944	2 356	1 304	636	1 052	743
Kreditinstitute und Versicherungsgewerbe	3 131	105	82	3 026	1 755	46	1	1	45	26
Kredit- und Finanzierungsinstitute	2 822	99	81	2 723	1 581	41	1	1	40	24
Versicherungsgewerbe	309	6	1	303	174	5	-	-	5	2
Dienstleistungen a.n.g.	26 049	7 093	3 957	18 956	14 303	1 967	1 101	509	866	620
Gaststätten und Beherbergungsgewerbe	4 239	2 047	1 314	2 192	1 648	663	563	228	100	61
Reinigung und Körperpflege	1 481	1 308	1 040	173	115	200	198	158	2	2
Wissenschaft, Bildung, Kunst und Publizistik	4 259	808	633	3 451	2 568	161	49	33	112	71
Gesundheits- und Veterinärwesen	9 342	810	646	8 532	7 290	613	65	58	548	429
Rechts- und Wirtschaftsberatung usw.	3 895	327	93	3 568	2 249	107	22	6	85	52
sonstige Dienstleistungen	2 833	1 793	231	1 040	433	223	204	26	19	5
Organisationen ohne Erwerbscharakter und private Haushalte	3 164	791	502	2 373	1 853	207	113	64	94	65
Gebietskörperschaften und Sozialversicherungen	7 187	2 371	988	4 816	3 033	136	89	62	47	32
Gebietskörperschaften	6 051	2 318	955	3 733	2 312	129	89	62	40	26
Sozialversicherungen	1 136	53	33	1 083	721	7	-	-	7	6
Ohne Angabe	-	-	-	-	-	-	-	-	-	-
Insgesamt	117 830	59 525	10 017	58 306	35 580	10 074	8 098	1 077	1 976	1 196

**Noch: 1. Sozialversicherungspflichtig beschäftigte Arbeitnehmer insgesamt sowie ausländische Arbeitnehmer
am 31.12.1995 nach Wirtschaftsabteilungen und -gruppen und Stellung im Beruf**

Wirtschaftsabteilung Wirtschaftsunterabteilung	Sozialversicherungspflichtig Beschäftigte					Darunter Ausländer				
	ins- gesamt	davon				zu- sammen	davon			
		Arbeiter		Angestellte			Arbeiter		Angestellte	
		zusammen	weiblich	zusammen	weiblich		zusammen	weiblich	zusammen	weiblich
Regierungsbezirk Köln										
Land- und Forstwirtschaft, Tierhaltung und Fischerei	8 237	6 932	1 332	1 305	769	1 336	1 310	85	26	15
Produzierendes Gewerbe	502 779	326 405	36 790	176 374	62 713	66 922	60 561	7 493	6 361	2 175
Energiewirtschaft, Wasserversorgung, Bergbau	29 087	17 201	480	11 886	2 827	1 534	1 370	29	164	42
Verarbeitendes Gewerbe	390 659	242 999	35 218	147 660	52 567	53 126	47 522	7 324	5 604	1 927
Chemische Industrie und Mineralölverarbeitung	65 495	31 219	4 044	34 276	10 380	5 301	4 111	609	1 190	344
Kunststoff-, Gummi- und Asbestverarbeitung	29 108	20 243	4 213	8 865	2 988	5 455	5 103	1 087	352	110
Gewinnung und Verarbeitung von Steinen und Erden, Feinkeramik und Glas	16 405	11 571	578	4 834	1 547	3 013	2 738	156	275	73
Eisen- und Metallerzeugung, Giesserei und Stahlverformung	22 742	16 843	888	5 899	1 964	4 105	3 940	227	165	52
Stahl-, Maschinen- und Fahrzeugbau, ADV	112 810	73 151	2 888	39 659	10 664	17 389	15 786	680	1 603	387
Elektrotechnik (ohne ADV), Feinmechanik, EBM-Waren	59 037	35 292	9 076	23 745	7 619	6 407	5 526	1 627	881	273
Holz-, Papier- und Druckgewerbe	40 104	28 045	4 215	12 059	5 034	4 280	3 934	524	346	134
Leder-, Textil- und Bekleidungsgewerbe	12 677	8 738	4 454	3 939	2 080	2 206	2 030	793	176	85
Nahrungs- und Genußmittelgewerbe	32 281	17 897	4 862	14 384	10 291	4 970	4 354	1 621	616	469
Baugewerbe	83 033	66 205	1 092	16 828	7 319	12 262	11 669	140	593	206
Bauhauptgewerbe	53 410	41 982	317	11 428	4 202	9 338	8 890	70	448	126
Ausbau- und Bauhilfsgewerbe	29 623	24 223	775	5 400	3 117	2 924	2 779	70	145	80
Handel und Verkehr	265 737	90 569	19 138	175 168	104 241	23 088	13 450	2 314	9 638	5 536
Handel	197 803	47 001	12 440	150 802	91 687	15 336	7 223	1 681	8 113	4 809
Großhandel	64 630	20 770	3 800	43 860	18 592	5 859	3 589	635	2 270	906
Handelsvermittlung	20 233	4 882	1 152	15 351	6 514	1 490	741	171	749	321
Einzelhandel	112 940	21 349	7 488	91 591	66 581	7 987	2 893	875	5 094	3 582
Verkehr und Nachrichtenübermittlung	67 934	43 568	6 698	24 366	12 554	7 752	6 227	633	1 525	727
Eisenbahnen	6 843	5 230	204	1 613	610	1 208	1 127	55	81	21
Deutsche Bundespost	12 429	9 348	4 385	3 081	2 027	1 234	1 140	368	94	57
Verkehr (ohne Eisenbahnen und Bundespost)	48 662	28 990	2 109	19 672	9 917	5 310	3 960	210	1 350	649
Sonstige Wirtschaftsbereiche	585 944	138 714	63 864	447 230	283 437	52 243	30 417	14 772	21 826	13 618
Kreditinstitute und Versicherungsgewerbe	67 328	1 853	1 090	65 475	34 193	1 559	139	113	1 420	814
Kredit- und Finanzierungsinsti- tute	36 964	1 033	709	35 931	19 988	799	74	62	725	435
Versicherungsgewerbe	30 364	820	381	29 544	14 205	760	65	51	695	379
Dienstleistungen a.n.g.	370 247	107 120	52 968	263 127	173 259	43 439	27 339	13 308	16 100	10 306
Gaststätten und Beherbergungsgewerbe	57 479	31 018	17 547	26 461	19 963	13 532	11 265	4 733	2 267	1 524
Reinigung und Körperpflege	25 517	22 692	17 211	2 825	1 822	6 988	6 846	5 104	142	94
Wissenschaft, Bildung, Kunst und Publizistik	79 596	13 476	5 983	66 120	38 800	5 779	1 844	944	3 935	1 928
Gesundheits- und Veterinärwesen	91 374	10 110	6 887	81 264	67 648	8 325	2 114	1 710	6 211	5 055
Rechts- und Wirtschaftsberatung usw.	81 166	7 742	1 983	73 424	39 159	4 008	1 110	295	2 898	1 402
sonstige Dienstleistungen	35 115	22 082	3 357	13 033	5 867	4 807	4 160	522	647	303
Organisationen ohne Erwerbscharakter und private Haushalte	55 609	8 160	4 486	47 449	30 732	3 438	1 246	673	2 192	1 335
Gebietskörperschaften und Sozialversicherungen	92 760	21 581	5 320	71 179	45 253	3 807	1 693	678	2 114	1 163
Gebietskörperschaften Sozialversicherungen	81 922	21 222	5 119	60 700	38 499	3 607	1 672	664	1 935	1 029
	10 838	359	201	10 479	6 754	200	21	14	179	134
Ohne Angabe	1	-	-	1	1	-	-	-	-	-
Insgesamt	1362 698	562 620	121 124	800 078	451 161	143 589	105 738	24 664	37 851	21 344

**Noch: 1. Sozialversicherungspflichtig beschäftigte Arbeitnehmer insgesamt sowie ausländische Arbeitnehmer
am 31.12.1996 nach Wirtschaftsabteilungen und -gruppen und Stellung im Beruf**

Wirtschaftsabteilung Wirtschaftsunterabteilung	Sozialversicherungspflichtig Beschäftigte					Darunter Ausländer				
	ins- gesamt	davon				zu- sammen	davon			
		Arbeiter		Angestellte			Arbeiter		Angestellte	
		zusammen	weiblich	zusammen	weiblich		zusammen	weiblich	zusammen	weiblich
Kreisfreie Stadt Aachen										
Land- und Forstwirtschaft, Tierhaltung und Fischerei	270	234	55	36	21	32	32	2	-	-
Produzierendes Gewerbe	31 825	20 345	3 625	11 480	4 219	5 898	5 012	1 262	886	277
Energiewirtschaft, Wasserversorgung, Bergbau	976	482	11	494	142	30	20	-	10	4
Verarbeitendes Gewerbe	27 125	16 886	3 561	10 239	3 774	5 251	4 418	1 243	833	257
Chemische Industrie und Mineralölverarbeitung	824	231	118	593	317	80	47	18	33	13
Kunststoff-, Gummi- und Asbestverarbeitung	2 774	1 925	242	849	227	684	592	91	92	26
Gewinnung und Verarbeitung von Steinen und Erden, Feinkeramik und Glas	1 992	1 191	11	801	245	361	240	3	121	24
Eisen- und Metallerzeugung, Giesserei und Stahlverformung	257	196	10	61	28	61	59	2	2	-
Stahl-, Maschinen- und Fahrzeugbau, ADV	7 482	4 510	243	2 972	796	951	731	20	220	47
Elektrotechnik (ohne ADV), Feinmechanik, EBM-Waren	5 376	3 226	640	2 150	605	956	764	149	192	43
Holz-, Papier- und Druckgewerbe	1 538	1 023	171	515	241	143	127	12	16	5
Leder-, Textil- und Bekleidungs-gewerbe	1 848	1 257	416	591	272	584	540	65	44	16
Nahrungs- und Genussmittelgewerbe	5 034	3 327	1 710	1 707	1 043	1 431	1 318	883	113	83
Baugewerbe	3 724	2 977	53	747	303	617	574	9	43	16
Bauhauptgewerbe	2 579	2 043	16	536	175	502	467	3	35	9
Ausbau- und Bauhilfsgewerbe	1 145	934	37	211	128	115	107	6	8	7
Handel und Verkehr	17 951	6 053	1 364	11 898	7 513	1 803	776	145	1 027	634
Handel	14 008	3 224	931	10 784	6 939	1 424	514	127	910	579
Großhandel	4 501	1 376	269	3 125	1 405	502	251	47	251	114
Handelsvermittlung	510	129	25	381	172	70	14	-	56	26
Einzelhandel	8 997	1 719	637	7 278	5 362	852	249	80	603	439
Verkehr und Nachrichtenübermittlung	3 943	2 829	433	1 114	574	379	262	18	117	55
Eisenbahnen	466	401	11	65	18	31	24	-	7	1
Deutsche Bundespost	805	690	305	115	75	28	25	13	3	2
Verkehr (ohne Eisenbahnen und Bundespost)	2 672	1 738	117	934	481	320	213	5	107	52
Sonstige Wirtschaftsbereiche	55 021	13 018	5 965	42 003	24 388	5 034	2 524	1 436	2 510	1 500
Kreditinstitute und Versicherungsgewerbe	6 457	201	118	6 256	3 073	234	21	16	213	122
Kredit- und Finanzierungsinstitute	3 365	56	35	3 309	1 896	136	5	3	131	83
Versicherungsgewerbe	3 092	145	83	2 947	1 177	98	16	13	82	39
Dienstleistungen a.n.g.	37 399	10 214	4 969	27 185	16 067	4 269	2 278	1 307	1 991	1 191
Gaststätten und Beherbergungsgewerbe	4 444	2 385	1 471	2 059	1 592	1 053	857	407	196	146
Reinigung und Körperpflege	2 141	2 011	1 711	130	93	638	630	554	8	8
Wissenschaft, Bildung, Kunst und Publizistik	9 741	1 646	354	8 095	3 757	604	124	47	480	194
Gesundheits- und Veterinärwesen	10 197	1 604	949	8 593	6 865	1 176	316	242	860	659
Rechts- und Wirtschaftsberatung usw.	7 781	532	131	7 249	3 313	440	64	20	376	153
sonstige Dienstleistungen	3 095	2 036	353	1 059	447	358	287	37	71	31
Organisationen ohne Erwerbscharakter und private Haushalte	4 543	626	366	3 917	2 479	319	104	50	215	138
Gebietskörperschaften und Sozialversicherungen	6 622	1 977	512	4 645	2 769	212	121	63	91	49
Gebietskörperschaften	5 471	1 948	505	3 523	2 099	197	120	63	77	38
Sozialversicherungen	1 151	29	7	1 122	670	15	1	-	14	11
Ohne Angabe	-	-	-	-	-	-	-	-	-	-
Insgesamt	105 067	39 650	11 009	65 417	36 141	12 767	8 344	2 836	4 423	2 411

**Noch: 1. Sozialversicherungspflichtig beschäftigte Arbeitnehmer insgesamt sowie ausländische Arbeitnehmer
am 31.12.1995 nach Wirtschaftsabteilungen und -gruppen und Stellung im Beruf**

Wirtschaftsabteilung Wirtschaftsunterabteilung	Sozialversicherungspflichtig Beschäftigte					Darunter Ausländer				
	ins- gesamt	davon				zu- sammen	davon			
		Arbeiter		Angestellte			Arbeiter		Angestellte	
		zusammen	weiblich	zusammen	weiblich		zusammen	weiblich	zusammen	weiblich
Kreisfreie Stadt Bonn										
Land- und Forstwirtschaft, Tierhaltung und Fischerei	390	310	53	80	53	90	90	2	-	-
Produzierendes Gewerbe	23 565	14 010	1 650	9 555	3 422	3 176	2 844	328	332	123
Energiewirtschaft, Wasser- versorgung, Bergbau	896	484	35	412	133	29	21	2	8	2
Verarbeitendes Gewerbe	18 027	9 778	1 570	8 249	2 891	2 341	2 041	322	300	115
Chemische Industrie und Mineralölverarbeitung	1 763	1 066	124	697	216	291	265	31	26	7
Kunststoff-, Gummi- und Asbestverarbeitung	1 194	633	80	561	188	181	156	25	25	11
Gewinnung und Verarbeitung von Steinen und Erden, Feinkeramik und Glas	1 089	800	85	289	77	245	231	34	14	2
Eisen- und Metallerzeugung, Giesserei und Stahlverformung	1 565	780	26	785	258	266	246	3	20	6
Stahl-, Maschinen- und Fahrzeugbau, ADV	4 088	2 230	79	1 858	482	456	399	35	57	21
Elektrotechnik (ohne ADV), Fein- mechanik, EBM-Waren	3 682	1 461	485	2 221	595	276	184	53	92	25
Holz-, Papier- und Druckgewerbe	1 582	951	225	631	252	116	97	12	19	6
Leder-, Textil- und Bekleidungs-gewerbe	391	232	88	159	87	41	31	10	10	4
Nahrungs- und Genussmittelgewerbe	2 673	1 625	378	1 048	736	469	432	119	37	33
Baugewerbe	4 642	3 748	45	894	398	806	782	4	24	6
Bauhauptgewerbe	2 119	1 744	12	375	141	580	560	4	20	5
Ausbau- und Bauhilfsgewerbe	2 523	2 004	33	519	257	226	222	-	4	1
Handel und Verkehr	21 317	6 312	1 574	15 005	9 582	1 343	691	132	652	399
Handel	14 760	2 605	836	12 155	8 031	860	321	88	539	335
Großhandel	3 339	853	122	2 486	1 137	202	92	12	110	57
Handelsvermittlung	551	180	51	371	208	41	20	3	21	9
Einzelhandel	10 870	1 572	663	9 298	6 686	617	209	73	408	269
Verkehr und Nachrichtenübermittlung	6 557	3 707	738	2 850	1 551	483	370	44	113	64
Eisenbahnen	73	27	-	46	35	-	-	-	-	-
Deutsche Bundespost	2 838	1 424	614	1 414	754	158	115	39	43	24
Verkehr (ohne Eisenbahnen und Bundespost)	3 646	2 256	124	1 390	762	325	255	5	70	40
Sonstige Wirtschaftsbereiche	97 061	18 342	7 495	78 719	49 726	7 279	3 603	1 732	3 676	2 247
Kreditinstitute und Versicherungsgewerbe	6 762	171	103	6 591	3 201	86	11	11	75	37
Kredit- und Finanzierungs-institute	4 493	116	77	4 377	2 203	64	10	10	54	30
Versicherungsgewerbe	2 269	55	26	2 214	998	22	1	1	21	7
Dienstleistungen a. n. g.	47 123	12 450	5 703	34 673	22 039	4 982	3 028	1 445	1 954	1 205
Gaststätten und Beherbergungsgewerbe	6 682	3 876	1 962	2 806	1 985	1 742	1 489	562	253	148
Reinigung und Körperpflege	2 441	2 239	1 780	202	148	681	667	480	14	7
Wissenschaft, Bildung, Kunst und Publizistik	11 295	1 654	610	9 641	5 379	710	141	63	569	281
Gesundheits- und Veterinärwesen	12 601	1 475	852	11 126	8 817	1 075	355	272	720	563
Rechts- und Wirtschaftsberatung usw.	9 588	610	190	8 978	4 806	422	102	40	320	159
sonstige Dienstleistungen	4 516	2 596	309	1 920	904	352	274	28	78	47
Organisationen ohne Erwerbscharakter und private Haushalte	16 922	1 378	765	15 544	10 193	926	204	145	722	541
Gebietskörperschaften und Sozialversicherungen	26 254	4 343	924	21 911	14 293	1 285	360	131	925	464
Gebietskörperschaften Sozialversicherungen	24 443	4 304	914	20 139	13 227	1 259	357	130	902	444
	1 811	39	10	1 772	1 066	26	3	1	23	20
Ohne Angabe	-	-	-	-	-	-	-	-	-	-
Insgesamt	142 333	38 974	10 772	103 359	62 783	11 888	7 228	2 194	4 660	2 769

**Noch: 1. Sozialversicherungspflichtig beschäftigte Arbeitnehmer insgesamt sowie ausländische Arbeitnehmer
am 31.12.1996 nach Wirtschaftsabteilungen und -gruppen und Stellung im Beruf**

Wirtschaftsabteilung Wirtschaftsunterabteilung	Sozialversicherungspflichtig Beschäftigte					zu- sammen	Darunter Ausländer			
	ins- gesamt	davon					davon			
		Arbeiter		Angestellte			Arbeiter		Angestellte	
		zusammen	weiblich	zusammen	weiblich		zusammen	weiblich	zusammen	weiblich
Kreisfreie Stadt Köln										
Land- und Forstwirtschaft, Tierhaltung und Fischerei	1 196	957	228	239	149	226	221	20	5	2
Produzierendes Gewerbe	117 804	71 872	5 614	45 932	15 090	19 779	17 942	1 271	1 837	617
Energiewirtschaft, Wasserversorgung, Bergbau	5 219	1 715	102	3 504	992	142	80	9	62	19
Verarbeitendes Gewerbe	90 937	54 523	5 244	36 414	11 996	15 544	13 992	1 222	1 552	526
Chemische Industrie und Mineralölverarbeitung	10 272	4 714	633	5 558	1 991	758	551	96	207	76
Kunststoff-, Gummi- und Asbestverarbeitung	2 630	1 778	280	852	293	478	446	68	32	5
Gewinnung und Verarbeitung von Steinen und Erden, Feinkeramik und Glas	2 331	1 469	69	862	310	425	383	14	42	23
Eisen- und Metallerzeugung, Giesserei und Stahlverformung	1 790	1 323	92	467	176	443	429	23	14	8
Stahl-, Maschinen- und Fahrzeugbau, ADV	41 860	27 995	956	13 865	2 944	9 551	8 865	312	686	118
Elektrotechnik (ohne ADV), Feinmechanik, EBM-Waren	14 176	7 400	1 171	6 776	1 919	1 415	1 216	248	199	69
Holz-, Papier- und Druckgewerbe	8 093	5 009	750	3 084	1 267	844	745	105	99	39
Leder-, Textil- und Bekleidungs-gewerbe	1 309	817	507	492	296	220	190	108	30	21
Nahrungs- und Genußmittelgewerbe	8 476	4 018	786	4 458	2 800	1 410	1 167	248	243	167
Baugewerbe	21 648	15 634	268	6 014	2 102	4 093	3 870	40	223	72
Bauhauptgewerbe	14 267	9 843	117	4 424	1 301	3 128	2 965	26	163	46
Ausbau- und Bauhilfsgewerbe	7 381	5 791	151	1 590	801	965	905	14	60	26
Handel und Verkehr	99 754	31 456	6 647	68 298	36 936	10 665	6 110	1 106	4 555	2 491
Handel	69 748	13 966	3 870	55 782	30 718	6 376	2 759	717	3 617	2 071
Großhandel	23 842	6 247	1 212	17 595	7 266	2 257	1 288	254	969	368
Handelsvermittlung	11 245	2 232	529	9 013	3 490	835	397	113	438	181
Einzelhandel	34 661	5 487	2 129	29 174	19 962	3 284	1 074	350	2 210	1 522
Verkehr und Nachrichtenübermittlung	30 006	17 490	2 777	12 516	6 218	4 289	3 351	389	938	420
Eisenbahnen	4 497	3 214	130	1 283	528	867	797	40	70	19
Deutsche Bundespost	5 584	4 684	1 961	900	664	976	931	283	45	29
Verkehr (ohne Eisenbahnen und Bundespost)	19 925	9 592	686	10 333	5 026	2 446	1 623	66	823	372
Sonstige Wirtschaftsbereiche	210 117	45 836	19 098	164 281	97 746	23 109	13 935	6 818	9 174	5 628
Kreditinstitute und Versicherungsgewerbe	38 014	887	409	37 127	18 894	1 004	70	54	934	534
Kredit- und Finanzierungsinstitute	14 436	286	146	14 150	7 834	408	22	17	386	228
Versicherungsgewerbe	23 578	601	263	22 977	11 060	596	48	37	548	306
Dienstleistungen a.n.g.	132 156	38 286	16 534	93 870	58 199	19 462	12 616	6 172	6 846	4 326
Gaststätten und Beherbergungsgewerbe	17 799	10 729	5 261	7 070	4 963	5 807	4 918	2 088	889	552
Reinigung und Körperpflege	8 957	7 547	5 433	1 410	807	2 978	2 895	2 282	83	51
Wissenschaft, Bildung, Kunst und Publizistik	33 430	5 120	2 180	28 310	16 245	3 298	1 197	612	2 101	1 055
Gesundheits- und Veterinärwesen	24 291	2 760	1 831	21 531	17 837	3 102	884	727	2 218	1 861
Rechts- und Wirtschaftsberatung usw.	33 066	2 990	686	30 076	15 638	1 742	499	139	1 243	651
sonstige Dienstleistungen	14 613	9 140	1 143	5 473	2 709	2 535	2 223	324	312	156
Organisationen ohne Erwerbscharakter und private Haushalte	16 936	2 467	1 115	14 469	8 839	1 337	536	290	801	414
Gebietskörperschaften und Sozialversicherungen	23 011	4 196	1 040	18 815	11 814	1 306	713	302	593	354
Gebietskörperschaften Sozialversicherungen	19 406	4 118	1 002	15 288	9 431	1 207	707	297	500	285
	3 605	78	38	3 527	2 383	99	6	5	93	69
Ohne Angabe	1	-	-	1	1	-	-	-	-	-
Insgesamt	428 872	150 121	31 587	278 751	149 922	53 779	38 208	9 215	15 571	8 738

**Noch: 1. Sozialversicherungspflichtig beschäftigte Arbeitnehmer insgesamt sowie ausländische Arbeitnehmer
am 31.12.1995 nach Wirtschaftsabteilungen und -gruppen und Stellung im Beruf**

Wirtschaftsabteilung Wirtschaftsunterabteilung	Sozialversicherungspflichtig Beschäftigte					zu- sammen	Darunter Ausländer			
	ins- gesamt	davon					Arbeiter	davon		Angestellte
		Arbeiter		Angestellte				zusammen	weiblich	
		zusammen	weiblich	zusammen	weiblich		zusammen	weiblich	zusammen	weiblich
Kreisfreie Stadt Leverkusen										
Land- und Forstwirtschaft, Tierhaltung und Fischerei	137	117	24	20	17	26	24	1	2	1
Produzierendes Gewerbe	44 084	21 404	2 567	22 680	6 579	4 480	3 658	433	822	232
Energiewirtschaft, Wasser- versorgung, Bergbau	502	246	22	256	71	28	23	5	5	2
Verarbeitendes Gewerbe	39 988	18 141	2 508	21 847	6 261	3 852	3 055	426	797	219
Chemische Industrie und Mineralölverarbeitung	32 562	13 134	1 687	19 428	5 298	2 560	1 864	222	696	182
Kunststoff-, Gummi- und Asbestverarbeitung	2 772	1 873	385	899	257	685	649	137	36	6
Gewinnung und Verarbeitung von Steinen und Erden, Feinkeramik und Glas	291	199	7	92	35	56	54	2	2	-
Eisen- und Metallerzeugung, Giesserei und Stahlverformung	584	384	14	200	56	110	100	7	10	1
Stahl-, Maschinen- und Fahrzeugbau, ADV	1 694	1 211	68	483	170	224	199	12	25	10
Elektrotechnik (ohne ADV), Fein- mechanik, EBM-Waren	931	643	159	288	130	86	77	22	9	5
Holz-, Papier- und Druckgewerbe	661	466	104	195	90	61	56	7	5	2
Leder-, Textil- und Bekleidungs-gewerbe	103	59	50	44	39	14	12	8	2	2
Nahrungs- und Genußmittel-gewerbe	390	172	34	218	186	56	44	9	12	11
Baugewerbe	3 594	3 017	37	577	247	600	580	2	20	11
Bauhauptgewerbe	1 557	1 272	2	285	108	368	356	-	12	5
Ausbau- und Bauhilfsgewerbe	2 037	1 745	35	292	139	232	224	2	8	6
Handel und Verkehr	10 030	4 361	731	5 669	3 537	973	706	91	267	168
Handel	6 892	1 745	541	5 147	3 241	514	263	73	251	159
Großhandel	1 673	579	142	1 094	432	162	108	23	54	20
Handelsvermittlung	794	167	34	627	196	41	22	5	19	5
Einzelhandel	4 425	999	365	3 426	2 613	311	133	45	178	134
Verkehr und Nachrichtenübermittlung	3 138	2 616	190	522	296	459	443	18	16	9
Eisenbahnen	1 455	1 399	41	56	16	281	279	13	2	1
Deutsche Bundespost	149	136	96	13	13	4	4	2	-	-
Verkehr (ohne Eisenbahnen und Bundespost)	1 534	1 081	53	453	267	174	160	3	14	8
Sonstige Wirtschaftsbereiche	16 323	4 933	2 627	11 390	7 941	1 769	1 235	653	534	381
Kreditinstitute und Versicherungsgewerbe	1 239	37	20	1 202	751	26	1	0	25	17
Kredit- und Finanzierungsinstitute	1 122	37	20	1 085	669	21	1	-	20	13
Versicherungsgewerbe	117	-	-	117	82	5	-	-	5	4
Dienstleistungen a.n.g.	11 428	4 208	2 350	7 220	5 173	1 583	1 181	630	402	296
Gaststätten und Beherbergungsgewerbe	1 635	831	531	804	668	396	339	158	57	42
Reinigung und Körperpflege	1 188	1 134	1 005	54	42	347	345	303	2	2
Wissenschaft, Bildung, Kunst und Publizistik	1 177	404	239	773	595	85	56	20	29	21
Gesundheits- und Veterinärwesen	3 640	487	393	3 153	2 678	384	153	135	231	201
Rechts- und Wirtschaftsberatung usw.	2 348	287	100	2 061	1 024	86	25	5	61	18
sonstige Dienstleistungen	1 440	1 065	82	375	166	285	263	9	22	12
Organisationen ohne Erwerbscharakter und private Haushalte	1 068	182	119	886	595	63	27	16	36	16
Gebietskörperschaften und Sozialversicherungen	2 588	506	138	2 082	1 422	97	26	7	71	52
Gebietskörperschaften Sozialversicherungen	2 178	492	128	1 686	1 174	95	26	7	69	52
	410	14	10	396	248	2	-	-	2	-
Ohne Angabe	-	-	-	-	-	-	-	-	-	-
Insgesamt	70 574	30 816	5 949	39 759	18 074	7 248	5 623	1 178	1 625	782

**Noch: 1. Sozialversicherungspflichtig beschäftigte Arbeitnehmer insgesamt sowie ausländische Arbeitnehmer
am 31.12.1996 nach Wirtschaftsabteilungen und -gruppen und Stellung im Beruf**

Wirtschaftsabteilung Wirtschaftsunterabteilung	Sozialversicherungspflichtig Beschäftigte					Darunter Ausländer				
	ins- gesamt	davon				zu- sammen	davon			
		Arbeiter		Angestellte			Arbeiter		Angestellte	
		zusammen	weiblich	zusammen	weiblich		zusammen	weiblich	zusammen	weiblich
Kreis Aachen										
Land- und Forstwirtschaft, Tierhaltung und Fischerei	457	399	76	58	39	63	57	10	6	5
Produzierendes Gewerbe	33 303	23 166	2 576	10 148	3 899	3 848	3 405	403	443	164
Energiewirtschaft, Wasserversorgung, Bergbau	3 323	2 407	34	916	135	91	85	2	6	2
Verarbeitendes Gewerbe	24 760	16 321	2 495	8 439	3 347	3 078	2 678	394	400	133
Chemische Industrie und Mineralölverarbeitung	1 665	732	313	933	448	147	117	41	30	9
Kunststoff-, Gummi- und Asbestverarbeitung	1 208	850	221	358	132	249	225	85	24	7
Gewinnung und Verarbeitung von Steinen und Erden, Feinkeramik und Glas	3 695	2 943	26	752	171	754	707	1	47	8
Eisen- und Metallerzeugung, Giesserei und Stahlverformung	2 637	2 034	73	603	182	332	313	12	19	6
Stahl-, Maschinen- und Fahrzeugbau, ADV	4 619	2 730	73	1 889	544	508	406	13	102	25
Elektrotechnik (ohne ADV), Feinmechanik, EBM-Waren	6 429	4 007	946	2 422	837	586	463	110	123	41
Holz-, Papier- und Druckgewerbe	1 903	1 481	303	422	214	189	175	25	14	8
Leder-, Textil- und Bekleidungsgewerbe	294	225	153	69	51	74	70	37	4	1
Nahrungs- und Genußmittelgewerbe	2 310	1 319	387	991	768	239	202	70	37	28
Baugewerbe	5 220	4 427	46	793	417	679	642	7	37	19
Bauhauptgewerbe	3 385	2 898	20	487	214	495	480	7	15	6
Ausbau- und Bauhilfsgewerbe	1 835	1 529	26	306	203	184	162	-	22	13
Handel und Verkehr	16 019	6 183	1 554	9 836	6 015	1 479	874	184	605	334
Handel	13 335	4 289	1 434	9 046	5 623	1 207	673	180	534	303
Großhandel	5 166	1 933	462	3 233	1 377	600	374	71	226	94
Handelsvermittlung	460	192	69	268	138	36	18	3	18	7
Einzelhandel	7 709	2 164	903	5 545	4 108	571	281	106	290	202
Verkehr und Nachrichtenübermittlung	2 684	1 894	120	790	392	272	201	4	71	31
Eisenbahnen	-	-	-	-	-	-	-	-	-	-
Deutsche Bundespost	106	85	61	21	20	3	3	2	-	-
Verkehr (ohne Eisenbahnen und Bundespost)	2 578	1 809	59	769	372	269	198	2	71	31
Sonstige Wirtschaftsbereiche	20 696	5 618	3 199	15 078	10 707	1 787	887	450	900	568
Kreditinstitute und Versicherungsgewerbe	1 413	21	16	1 392	816	17	1	1	16	11
Kredit- und Finanzierungsinstitute	1 307	17	15	1 290	733	16	1	1	15	10
Versicherungsgewerbe	106	4	1	102	83	1	-	-	1	1
Dienstleistungen a.n.g.	15 418	4 329	2 721	11 089	8 180	1 596	785	411	811	510
Gaststätten und Beherbergungsgewerbe	2 585	1 318	859	1 267	1 022	487	370	162	117	82
Reinigung und Körperpflege	1 026	951	730	75	62	235	231	168	4	4
Wissenschaft, Bildung, Kunst und Publizistik	2 012	500	374	1 512	1 259	97	24	16	73	38
Gesundheits- und Veterinärwesen	5 558	643	525	4 915	4 156	413	47	43	366	291
Rechts- und Wirtschaftsberatung usw.	3 422	362	141	3 060	1 543	266	33	11	233	87
sonstige Dienstleistungen	815	555	92	260	138	98	80	11	18	8
Organisationen ohne Erwerbscharakter und private Haushalte	1 420	381	251	1 039	747	123	68	35	55	23
Gebietskörperschaften und Sozialversicherungen	2 445	887	211	1 558	964	51	33	3	18	14
Gebietskörperschaften	2 165	865	194	1 300	774	44	33	3	11	8
Sozialversicherungen	280	22	17	258	190	7	-	-	7	6
Ohne Angabe	-	-	-	-	-	-	-	-	-	-
Insgesamt	70 475	35 355	7 404	35 120	20 660	7 177	5 223	1 047	1 954	1 051

**Noch: 1. Sozialversicherungspflichtig beschäftigte Arbeitnehmer insgesamt sowie ausländische Arbeitnehmer
am 31.12.1995 nach Wirtschaftsabteilungen und -gruppen und Stellung im Beruf**

Wirtschaftsabteilung Wirtschaftsunterabteilung	Sozialversicherungspflichtig Beschäftigte					zu- sammen	Darunter Ausländer				
	ins- gesamt	davon					Arbeiter	davon		Angestellte	weiblich
		Arbeiter		Angestellte				zusammen	weiblich		
		zusammen	weiblich	zusammen	weiblich						
Kreis Düren											
Land- und Forstwirtschaft, Tierhaltung und Fischerei	673	584	118	89	64	84	84	7	-	-	
Produzierendes Gewerbe	32 295	22 796	2 778	9 499	3 854	2 889	2 663	318	226	79	
Energiewirtschaft, Wasserversorgung, Bergbau	3 034	1 964	39	1 070	227	116	109	-	7	2	
Verarbeitendes Gewerbe	24 674	17 061	2 697	7 613	3 227	2 366	2 168	316	198	70	
Chemische Industrie und Mineralölverarbeitung	1 110	502	79	608	238	70	47	6	23	4	
Kunststoff-, Gummi- und Asbestverarbeitung	2 097	1 603	392	494	195	270	256	71	14	3	
Gewinnung und Verarbeitung von Steinen und Erden, Feinkeramik und Glas	606	459	34	147	70	48	47	2	1	1	
Eisen- und Metallerzeugung, Giesserei und Stahlverformung	1 144	800	30	344	156	149	141	1	8	5	
Stahl-, Maschinen- und Fahrzeugbau, ADV	5 644	4 060	78	1 584	463	535	503	5	32	7	
Elektrotechnik (ohne ADV), Feinmechanik, EBM-Waren	1 735	1 179	349	556	249	81	69	18	12	5	
Holz-, Papier- und Druckgewerbe	8 322	5 882	954	2 440	954	782	712	93	70	21	
Leder-, Textil- und Bekleidungs-gewerbe	2 395	1 753	578	642	231	279	260	72	19	6	
Nahrungs- und Genussmittelgewerbe	1 621	823	203	798	671	152	133	48	19	18	
Baugewerbe	4 587	3 771	42	816	400	407	386	2	21	7	
Bauhauptgewerbe	3 298	2 706	18	592	248	332	316	2	16	3	
Ausbau- und Bauhilfsgewerbe	1 289	1 065	24	224	152	75	70	-	5	4	
Handel und Verkehr	11 002	4 156	745	6 846	4 389	493	267	43	226	141	
Handel	8 455	2 212	501	6 243	4 051	369	155	35	214	135	
Großhandel	2 371	808	102	1 563	659	106	56	12	50	17	
Handelsvermittlung	501	152	29	349	179	27	12	-	15	6	
Einzelhandel	5 583	1 252	370	4 331	3 213	236	87	23	149	112	
Verkehr und Nachrichtenübermittlung	2 547	1 944	244	603	338	124	112	8	12	6	
Eisenbahnen	-	-	-	-	-	-	-	-	-	-	
Deutsche Bundespost	828	671	160	157	102	15	14	4	1	-	
Verkehr (ohne Eisenbahnen und Bundespost)	1 719	1 273	84	446	236	109	98	4	11	6	
Sonstige Wirtschaftsbereiche	28 034	8 304	3 773	19 730	12 391	1 438	755	399	683	354	
Kreditinstitute und Versicherungsgewerbe	1 744	38	27	1 706	1 008	19	2	2	17	9	
Kredit- und Finanzierungsinstitute	1 577	36	25	1 541	900	11	2	2	9	6	
Versicherungsgewerbe	167	2	2	165	108	8	-	-	8	3	
Dienstleistungen a.n.g.	19 488	5 791	3 153	13 697	8 513	1 308	712	381	596	311	
Gaststätten und Beherbergungsgewerbe	2 323	1 235	842	1 088	876	355	293	143	62	48	
Reinigung und Körperpflege	1 420	1 264	1 103	156	116	203	201	177	2	2	
Wissenschaft, Bildung, Kunst und Publizistik	6 440	1 369	326	5 071	2 063	293	49	11	244	61	
Gesundheits- und Veterinärwesen	5 570	549	394	5 021	3 996	247	25	22	222	167	
Rechts- und Wirtschaftsberatung usw.	2 332	258	52	2 074	1 334	88	33	3	55	30	
sonstige Dienstleistungen	1 403	1 116	436	287	128	122	111	25	11	3	
Organisationen ohne Erwerbscharakter und private Haushalte	1 330	346	267	984	689	45	16	14	29	12	
Gebietskörperschaften und Sozialversicherungen	5 472	2 129	326	3 343	2 181	66	25	2	41	22	
Gebietskörperschaften	5 001	2 107	311	2 894	1 874	65	25	2	40	22	
Sozialversicherungen	471	22	15	449	307	1	-	-	1	-	
Ohne Angabe	-	-	-	-	-	-	-	-	-	-	
Insgesamt	72 004	35 840	7 414	36 164	20 688	4 904	3 769	767	1 135	574	

**Noch: 1. Sozialversicherungspflichtig beschäftigte Arbeitnehmer insgesamt sowie ausländische Arbeitnehmer
am 31.12.1995 nach Wirtschaftsabteilungen und -gruppen und Stellung im Beruf**

Wirtschaftsabteilung Wirtschaftsunterabteilung	Sozialversicherungspflichtig Beschäftigte					Darunter Ausländer				
	ins- gesamt	davon				zu- sammen	davon			
		Arbeiter		Angestellte			Arbeiter		Angestellte	
		zusammen	weiblich	zusammen	weiblich		zusammen	weiblich	zusammen	weiblich
Kreis Erftkreis										
Land- und Forstwirtschaft, Tierhaltung und Fischerei	1 121	978	174	143	70	218	216	16	2	1
Produzierendes Gewerbe	52 087	36 176	2 294	16 912	5 316	5 932	5 496	445	437	169
Energiewirtschaft, Wasserversorgung, Bergbau	9 157	6 222	97	2 935	481	393	369	3	24	4
Verarbeitendes Gewerbe	34 033	22 659	2 069	11 374	4 100	4 171	3 822	427	349	140
Chemische Industrie und Mineralölverarbeitung	9 966	6 480	161	3 486	715	495	418	15	77	14
Kunststoff-, Gummi- und Asbestverarbeitung	1 515	978	100	537	193	321	306	36	15	6
Gewinnung und Verarbeitung von Steinen und Erden, Feinkeramik und Glas	1 926	1 249	67	677	213	256	243	23	13	5
Eisen- und Metallerzeugung, Giesserei und Stahlverformung	3 540	2 839	119	701	155	776	750	34	26	4
Stahl-, Maschinen- und Fahrzeugbau, ADV	6 600	4 532	116	2 068	764	962	880	19	82	18
Elektrotechnik (ohne ADV), Feinmechanik, EBM-Waren	4 502	2 803	661	1 699	596	585	533	117	52	22
Holz-, Papier- und Druckgewerbe	2 257	1 580	234	677	294	258	247	24	11	6
Leder-, Textil- und Bekleidungs-gewerbe	409	287	152	122	83	85	80	51	5	5
Nahrungs- und Genussmittelgewerbe	3 318	1 911	459	1 407	1 087	433	365	108	68	60
Baugewerbe	8 897	7 294	128	1 603	734	1 368	1 304	15	64	25
Bauhauptgewerbe	6 078	4 918	49	1 160	465	1 116	1 062	10	54	16
Ausbau- und Bauhilfsgewerbe	2 819	2 376	79	443	269	252	242	5	10	9
Handel und Verkehr	26 273	10 260	1 992	16 013	9 545	2 434	1 682	232	752	440
Handel	18 349	4 991	1 297	13 358	8 352	1 486	856	164	630	381
Großhandel	6 638	2 365	520	4 273	1 805	699	489	86	210	89
Handelsvermittlung	1 728	487	111	1 241	567	161	92	13	69	35
Einzelhandel	9 983	2 139	666	7 844	5 980	626	275	65	351	257
Verkehr und Nachrichtenübermittlung	7 924	5 269	695	2 655	1 193	948	826	68	122	59
Eisenbahnen	298	151	3	147	6	25	24	-	1	-
Deutsche Bundespost	564	473	377	91	91	14	14	6	-	-
Verkehr (ohne Eisenbahnen und Bundespost)	7 062	4 645	315	2 417	1 096	909	788	62	121	59
Sonstige Wirtschaftsbereiche	31 710	9 663	4 308	22 047	15 630	3 211	2 226	672	985	656
Kreditinstitute und Versicherungsgewerbe	1 969	119	104	1 330	1 090	34	13	13	21	15
Kredit- und Finanzierungsinstitute	1 797	113	101	1 684	958	28	13	13	15	11
Versicherungsgewerbe	172	6	3	166	132	6	-	-	6	4
Dienstleistungen a.n.g.	21 957	7 527	3 466	14 430	10 435	2 890	2 053	609	837	565
Gaststätten und Beherbergungsgewerbe	3 776	2 158	1 315	1 618	1 212	883	781	297	102	58
Reinigung und Körperpflege	2 178	1 941	1 036	237	151	649	641	171	8	6
Wissenschaft, Bildung, Kunst und Publizistik	3 654	652	481	3 002	2 232	180	57	44	123	74
Gesundheits- und Veterinärwesen	5 249	462	333	4 787	4 244	483	86	68	397	336
Rechts- und Wirtschaftsberatung usw.	4 346	494	104	3 852	2 214	224	66	11	158	72
sonstige Dienstleistungen	2 754	1 820	197	934	382	471	422	18	49	19
Organisationen ohne Erwerbscharakter und private Haushalte	2 410	585	248	1 825	1 320	156	99	24	57	35
Gebietskörperschaften und Sozialversicherungen	5 374	1 432	490	3 942	2 685	131	61	26	70	41
Gebietskörperschaften Sozialversicherungen	4 703	1 393	464	3 310	2 255	122	58	24	64	39
	671	39	26	632	430	9	3	2	6	2
Ohne Angabe	-	-	-	-	-	-	-	-	-	-
Insgesamt	111 191	57 076	8 768	54 116	30 460	11 796	9 619	1 365	2 176	1 266

**Noch: 1. Sozialversicherungspflichtig beschäftigte Arbeitnehmer insgesamt sowie ausländische Arbeitnehmer
am 31.12.1995 nach Wirtschaftsabteilungen und -gruppen und Stellung im Beruf**

Wirtschaftsabteilung Wirtschaftsunterabteilung	Sozialversicherungspflichtig Beschäftigte					Darunter Ausländer				
	ins- gesamt	davon				zu- sammen	davon			
		Arbeiter		Angestellte			Arbeiter		Angestellte	
		zusammen	weiblich	zusammen	weiblich		zusammen	weiblich	zusammen	weiblich
Kreis Euskirchen										
Land- und Forstwirtschaft, Tierhaltung und Fischerei	518	407	73	111	61	43	39	1	4	3
Produzierendes Gewerbe	19 469	14 367	1 434	5 102	2 111	1 449	1 357	194	92	30
Energiewirtschaft, Wasser- versorgung, Bergbau	424	191	11	233	66	4	4	-	-	-
Verarbeitendes Gewerbe	14 751	10 596	1 389	4 155	1 718	1 064	987	193	77	27
Chemische Industrie und Mineralölverarbeitung	239	154	40	85	42	14	12	4	2	1
Kunststoff-, Gummi- und Asbestverarbeitung	1 191	859	246	332	127	152	146	23	6	1
Gewinnung und Verarbeitung von Steinen und Erden, Feinkeramik und Glas	844	636	30	208	79	72	69	1	3	1
Eisen- und Metallerzeugung, Giesserei und Stahlverformung	1 578	1 264	46	314	125	114	106	18	8	3
Stahl-, Maschinen- und Fahrzeugbau, ADV	2 725	1 757	84	968	322	151	136	13	15	5
Elektrotechnik (ohne ADV), Fein- mechanik, EBM-Waren	2 019	1 450	230	569	177	108	102	29	6	2
Holz-, Papier- und Druckgewerbe	4 077	3 267	245	810	273	310	293	43	17	5
Leder-, Textil- und Bekleidungs-gewerbe	638	483	394	155	104	77	71	57	6	5
Nahrungs- und Genußmittelgewerbe	1 440	726	74	714	469	66	52	5	14	4
Baugewerbe	4 294	3 580	34	714	327	381	366	1	15	3
Bauhauptgewerbe	3 273	2 738	10	535	214	340	328	1	12	2
Ausbau- und Bauhilfsgewerbe	1 021	842	24	179	113	41	38	-	3	1
Handel und Verkehr	8 871	3 490	736	5 381	3 534	423	311	54	112	68
Handel	6 517	1 771	362	4 746	3 179	255	157	33	98	59
Großhandel	1 775	861	111	914	383	140	114	25	26	12
Handelsvermittlung	337	90	31	247	124	11	5	1	6	3
Einzelhandel	4 405	820	220	3 585	2 672	104	38	7	66	44
Verkehr und Nachrichtenübermittlung	2 354	1 719	374	635	355	168	154	21	14	9
Eisenbahnen	7	4	-	3	2	-	-	-	-	-
Deutsche Bundespost	469	309	130	160	102	10	10	2	-	-
Verkehr (ohne Eisenbahnen und Bundespost)	1 878	1 406	244	472	251	158	144	19	14	9
Sonstige Wirtschaftsbereiche	15 812	4 459	2 327	11 363	8 115	747	441	173	306	214
Kreditinstitute und Versicherungsgewerbe	1 237	51	22	1 186	644	5	2	1	3	2
Kredit- und Finanzierungs-institute	1 172	51	22	1 121	592	5	2	1	3	2
Versicherungsgewerbe	65	-	-	65	52	-	-	-	-	-
Dienstleistungen a.n.g.	10 176	2 968	1 796	7 208	5 477	652	394	146	258	184
Gaststätten und Beherbergungsgewerbe	2 058	951	640	1 107	853	260	210	78	50	38
Reinigung und Körperpflege	603	561	421	42	29	74	71	37	3	3
Wissenschaft, Bildung, Kunst und Publizistik	1 259	305	154	954	622	57	26	4	31	17
Gesundheits- und Veterinärwesen	4 119	472	372	3 647	3 109	157	21	15	136	107
Rechts- und Wirtschaftsberatung usw.	1 530	180	74	1 350	815	47	15	3	32	19
sonstige Dienstleistungen	607	499	135	108	49	57	51	9	6	-
Organisationen ohne Erwerbscharakter und private Haushalte	1 149	281	217	868	701	40	15	11	25	15
Gebietskörperschaften und Sozialversicherungen	3 250	1 159	292	2 091	1 293	50	30	15	20	13
Gebietskörperschaften Sozialversicherungen	3 038	1 152	289	1 886	1 165	48	29	14	19	12
	212	7	3	205	128	2	1	1	1	1
Ohne Angabe	-	-	-	-	-	-	-	-	-	-
Insgesamt	44 670	22 723	4 570	21 947	13 821	2 662	2 148	422	514	315

**Noch: 1. Sozialversicherungspflichtig beschäftigte Arbeitnehmer insgesamt sowie ausländische Arbeitnehmer
am 31.12.1995 nach Wirtschaftsabteilungen und -gruppen und Stellung im Beruf**

Wirtschaftsabteilung Wirtschaftsunterabteilung	Sozialversicherungspflichtig Beschäftigte					Darunter Ausländer				
	ins- gesamt	davon				zu- sammen	davon			
		Arbeiter		Angestellte			Arbeiter		Angestellte	
		zusammen	weiblich	zusammen	weiblich		zusammen	weiblich	zusammen	weiblich
Kreis Heinsberg										
Land- und Forstwirtschaft, Tierhaltung und Fischerei	663	570	91	93	47	78	77	3	1	-
Produzierendes Gewerbe	24 878	18 530	2 528	6 348	2 628	3 021	2 780	354	241	75
Energiewirtschaft, Wasser- versorgung, Bergbau	3 357	2 461	54	896	160	668	635	1	33	3
Verarbeitendes Gewerbe	15 947	11 454	2 415	4 493	2 043	1 806	1 642	350	164	58
Chemische Industrie und Mineralölverarbeitung	1 315	1 081	122	234	69	272	260	8	12	-
Kunststoff-, Gummi- und Asbestverarbeitung	965	739	321	226	84	172	163	91	9	4
Gewinnung und Verarbeitung von Steinen und Erden, Feinkeramik und Glas	531	427	4	104	43	69	62	-	7	2
Eisen- und Metallerzeugung, Giesserei und Stahlverformung	1 106	850	45	256	98	167	156	2	11	3
Stahl-, Maschinen- und Fahrzeugbau, ADV	4 949	3 456	188	1 493	495	308	263	9	45	12
Elektrotechnik (ohne ADV), Fein- mechanik, EBM-Waren	1 416	983	254	433	171	123	110	29	13	5
Holz-, Papier- und Druckgewerbe	1 829	1 382	283	447	244	216	194	41	22	10
Leder-, Textil- und Bekleidungs-gewerbe	2 503	1 819	1 020	684	319	335	306	132	29	10
Nahrungs- und Genußmittelgewerbe	1 333	717	178	616	520	144	128	38	16	12
Baugewerbe	5 574	4 615	59	959	425	547	503	3	44	14
Bauhauptgewerbe	4 250	3 531	13	719	282	441	404	3	37	10
Ausbau- und Bauhilfsgewerbe	1 324	1 084	46	240	143	106	99	-	7	4
Handel und Verkehr	8 696	3 126	536	5 570	3 668	531	322	43	209	119
Handel	7 700	2 396	386	5 304	3 492	474	277	39	197	112
Großhandel	2 309	1 041	94	1 268	516	222	166	20	56	18
Handelsvermittlung	306	122	20	184	108	26	13	1	13	7
Einzelhandel	5 085	1 233	272	3 852	2 868	226	98	18	128	87
Verkehr und Nachrichtenübermittlung	996	730	150	266	176	57	45	4	12	7
Eisenbahnen	19	8	3	11	4	3	2	1	1	-
Deutsche Bundespost	179	119	106	60	59	5	3	3	2	2
Verkehr (ohne Eisenbahnen und Bundespost)	798	603	41	195	113	49	40	-	9	5
Sonstige Wirtschaftsbereiche	16 732	4 583	2 238	12 149	8 414	1 320	669	261	661	408
Kreditinstitute und Versicherungsgewerbe	1 648	31	17	1 617	821	31	1	0	30	14
Kredit- und Finanzierungs-institute	1 513	31	17	1 482	746	26	1	-	25	12
Versicherungsgewerbe	135	-	-	135	75	5	-	-	5	2
Dienstleistungen a.n.g.	10 515	2 834	1 602	7 681	5 949	970	470	194	500	349
Gaststätten und Beherbergungsgewerbe	2 306	914	563	1 392	1 120	374	235	79	139	108
Reinigung und Körperpflege	727	651	511	76	67	119	116	86	3	3
Wissenschaft, Bildung, Kunst und Publizistik	1 332	199	142	1 133	918	60	10	6	50	36
Gesundheits- und Veterinärwesen	3 363	269	201	3 094	2 664	274	22	15	252	182
Rechts- und Wirtschaftsberatung usw.	2 013	254	29	1 759	1 080	90	41	3	49	16
sonstige Dienstleistungen	774	547	156	227	100	53	46	5	7	4
Organisationen ohne Erwerbscharakter und private Haushalte	1 283	493	238	790	535	73	49	18	24	13
Gebietskörperschaften und Sozialversicherungen	3 286	1 225	381	2 061	1 109	246	149	39	97	32
Gebietskörperschaften Sozialversicherungen	3 037	1 209	367	1 828	965	244	149	39	95	30
	249	16	14	233	144	2	-	-	2	2
Ohne Angabe	-	-	-	-	-	-	-	-	-	-
Insgesamt	50 969	26 809	5 393	24 160	14 757	4 950	3 848	651	1 102	602

**Noch: 1. Sozialversicherungspflichtig beschäftigte Arbeitnehmer insgesamt sowie ausländische Arbeitnehmer
am 31.12.1995 nach Wirtschaftsabteilungen und -gruppen und Stellung im Beruf**

Wirtschaftsabteilung Wirtschaftsunterabteilung	Sozialversicherungspflichtig Beschäftigte					zu- sammen	Darunter Ausländer			
	ins- gesamt	davon					davon			
		Arbeiter		Angestellte			Arbeiter		Angestellte	
		zusammen	weiblich	zusammen	weiblich		zusammen	weiblich	zusammen	weiblich
Oberbergischer Kreis										
Land- und Forstwirtschaft, Tierhaltung und Fischerei	458	395	81	63	42	42	41	2	1	1
Produzierendes Gewerbe	47 017	31 841	5 979	15 176	5 537	5 544	5 169	1 117	375	135
Energiewirtschaft, Wasser- versorgung, Bergbau	951	491	35	460	155	12	8	2	4	-
Verarbeitendes Gewerbe	40 446	26 607	5 685	13 839	4 925	4 947	4 597	1 075	350	129
Chemische Industrie und Mineralölverarbeitung	330	138	62	192	92	30	16	10	14	4
Kunststoff-, Gummi- und Asbestverarbeitung	6 685	4 869	1 203	1 816	617	1 075	1 033	215	42	18
Gewinnung und Verarbeitung von Steinen und Erden, Feinkeramik und Glas	433	277	14	156	59	30	26	3	4	1
Eisen- und Metallerzeugung, Giesserei und Stahlverformung	4 435	3 190	265	1 245	425	648	628	54	20	9
Stahl-, Maschinen- und Fahrzeugbau, ADV	13 410	8 124	435	5 286	1 516	1 394	1 251	65	143	47
Elektrotechnik (ohne ADV), Fein- mechanik, EBM-Waren	9 982	6 620	2 823	3 362	1 174	1 258	1 167	607	91	28
Holz-, Papier- und Druckgewerbe	2 966	2 091	347	875	356	301	283	49	18	8
Leder-, Textil- und Bekleidungs- gewerbe	991	643	411	348	214	121	113	57	8	5
Nahrungs- und Genussmittelgewerbe	1 214	655	125	559	472	90	80	15	10	9
Baugewerbe	5 620	4 743	259	877	457	585	564	40	21	6
Bauhauptgewerbe	3 377	2 826	14	551	233	430	411	3	19	5
Ausbau- und Bauhilfsgewerbe	2 243	1 917	245	326	224	155	153	37	2	1
Handel und Verkehr	11 841	4 211	845	7 630	5 103	613	357	59	256	157
Handel	10 141	2 955	606	7 186	4 786	548	302	53	246	150
Großhandel	2 942	1 287	209	1 655	722	188	146	21	42	16
Handelsvermittlung	1 158	407	77	751	361	68	43	8	25	13
Einzelhandel	6 041	1 261	320	4 780	3 703	292	113	24	179	121
Verkehr und Nachrichtenübermittlung	1 700	1 256	239	444	317	65	55	6	10	7
Eisenbahnen	-	-	-	-	-	-	-	-	-	-
Deutsche Bundespost	234	180	148	54	54	1	1	1	-	-
Verkehr (ohne Eisenbahnen und Bundespost)	1 466	1 076	91	390	263	64	54	5	10	7
Sonstige Wirtschaftsbereiche	24 163	5 760	3 137	18 403	12 528	1 283	727	406	556	378
Kreditinstitute und Versicherungsgewerbe	1 660	56	54	1 604	916	13	1	1	12	7
Kredit- und Finanzierungs- institute	1 492	55	53	1 437	792	9	1	1	8	4
Versicherungsgewerbe	168	1	1	167	124	4	-	-	4	3
Dienstleistungen a.n.g.	17 956	4 520	2 617	13 436	9 427	1 177	677	378	500	342
Gaststätten und Beherbergungsgewerbe	3 830	1 661	1 146	2 169	1 684	473	362	172	111	76
Reinigung und Körperpflege	795	710	571	85	67	100	100	91	-	-
Wissenschaft, Bildung, Kunst und Publizistik	2 457	434	327	2 023	1 586	93	29	23	64	39
Gesundheits- und Veterinärwesen	5 368	513	377	4 855	4 045	270	62	53	208	179
Rechts- und Wirtschaftsberatung usw.	3 746	585	116	3 161	1 764	122	46	14	76	39
sonstige Dienstleistungen	1 760	617	80	1 143	281	119	78	25	41	9
Organisationen ohne Erwerbscharakter und private Haushalte	1 416	388	258	1 028	683	51	30	16	21	10
Gebietskörperschaften und Sozialversicherungen	3 131	796	208	2 335	1 502	42	19	11	23	19
Gebietskörperschaften Sozialversicherungen	2 784	777	190	2 007	1 272	37	19	11	18	16
	347	19	18	328	230	5	-	-	5	3
Ohne Angabe	-	-	-	-	-	-	-	-	-	-
Insgesamt	83 479	42 207	10 042	41 272	23 210	7 482	6 294	1 584	1 188	671

**Noch: 1. Sozialversicherungspflichtig beschäftigte Arbeitnehmer insgesamt sowie ausländische Arbeitnehmer
am 31.12.1995 nach Wirtschaftsabteilungen und -gruppen und Stellung im Beruf**

Wirtschaftsabteilung Wirtschaftsunterabteilung	Sozialversicherungspflichtig Beschäftigte					zu- sammen	Darunter Ausländer				
	ins- gesamt	davon					Arbeiter	davon		Angestellte	weiblich
		Arbeiter		Angestellte				zusammen	weiblich		
		zusammen	weiblich	zusammen	weiblich		zusammen	weiblich	zusammen	weiblich	
Rheinisch-Bergischer Kreis											
Land- und Forstwirtschaft, Tierhaltung und Fischerei	632	518	86	114	60	85	85	4	-	-	
Produzierendes Gewerbe	26 310	18 019	2 313	8 291	3 614	4 372	4 141	599	231	106	
Energiewirtschaft, Wasser- versorgung, Bergbau	497	220	24	277	89	8	6	3	2	2	
Verarbeitendes Gewerbe	21 359	14 142	2 238	7 217	2 961	3 676	3 470	589	206	95	
Chemische Industrie und Mineralölverarbeitung	119	54	19	65	38	23	18	3	5	2	
Kunststoff-, Gummi- und Asbestverarbeitung	1 775	1 221	334	554	204	346	329	107	17	6	
Gewinnung und Verarbeitung von Steinen und Erden, Feinkeramik und Glas	580	452	14	128	31	238	233	-	5	1	
Eisen- und Metallerzeugung, Giesserei und Stahlverformung	1 127	805	58	322	129	246	243	27	3	1	
Stahl-, Maschinen- und Fahrzeugbau, ADV	7 300	4 662	331	2 638	865	1 046	978	112	68	28	
Elektrotechnik (ohne ADV), Fein- mechanik, EBM-Waren	3 885	2 446	623	1 439	535	518	478	136	40	12	
Holz-, Papier- und Druckgewerbe	4 101	2 982	333	1 119	436	850	821	84	29	12	
Leder-, Textil- und Bekleidungs-gewerbe	644	484	273	160	70	132	125	77	7	3	
Nahrungs- und Genußmittelgewerbe	1 828	1 036	253	792	653	277	245	43	32	30	
Baugewerbe	4 454	3 657	51	797	464	688	665	7	23	9	
Bauhauptgewerbe	2 407	1 983	11	424	227	412	395	2	17	6	
Ausbau- und Bauhilfsgewerbe	2 047	1 674	40	373	237	276	270	5	6	3	
Handel und Verkehr	12 702	4 129	921	8 573	5 284	925	565	116	360	225	
Handel	10 973	2 741	656	8 232	5 040	769	418	85	351	219	
Großhandel	3 714	1 205	177	2 509	1 107	317	202	15	115	49	
Handelsvermittlung	1 858	480	133	1 378	661	121	80	21	41	18	
Einzelhandel	5 401	1 056	346	4 345	3 272	331	136	49	195	152	
Verkehr und Nachrichtenübermittlung	1 729	1 388	265	341	244	156	147	31	9	6	
Eisenbahnen	-	-	-	-	-	-	-	-	-	-	
Deutsche Bundespost	222	187	132	35	34	6	6	5	-	-	
Verkehr (ohne Eisenbahnen und Bundespost)	1 507	1 201	133	306	210	150	141	26	9	6	
Sonstige Wirtschaftsbereiche	24 416	6 467	3 468	17 949	12 506	2 099	1 440	773	669	458	
Kreditinstitute und Versicherungsgewerbe	1 676	86	63	1 590	945	51	8	6	43	29	
Kredit- und Finanzierungs-institute	1 405	83	63	1 322	794	37	8	6	29	20	
Versicherungsgewerbe	271	3	-	268	151	14	-	-	14	9	
Dienstleistungen a.n.g.	17 095	5 223	2 926	11 872	8 587	1 845	1 335	721	510	357	
Gaststätten und Beherbergungsgewerbe	3 285	1 660	979	1 625	1 261	578	489	198	89	66	
Reinigung und Körperpflege	1 631	1 456	1 117	175	97	503	495	391	8	4	
Wissenschaft, Bildung, Kunst und Publizistik	2 709	454	317	2 255	1 767	143	58	45	85	59	
Gesundheits- und Veterinärwesen	4 102	379	278	3 723	3 214	283	73	61	210	175	
Rechts- und Wirtschaftsberatung usw.	4 105	520	152	3 585	2 001	178	71	18	107	47	
sonstige Dienstleistungen	1 263	754	83	509	247	160	149	8	11	6	
Organisationen ohne Erwerbscharakter und private Haushalte	1 907	370	240	1 537	1 133	83	38	22	45	32	
Gebietskörperschaften und Sozialversicherungen	3 738	788	239	2 950	1 841	120	59	24	61	40	
Gebietskörperschaften Sozialversicherungen	2 885	746	212	2 139	1 302	96	56	21	40	22	
	853	42	27	811	539	24	3	3	21	18	
Ohne Angabe	-	-	-	-	-	-	-	-	-	-	
Insgesamt	64 060	29 133	6 788	34 927	21 364	7 481	6 231	1 492	1 250	789	

**Noch: 1. Sozialversicherungspflichtig beschäftigte Arbeitnehmer insgesamt sowie ausländische Arbeitnehmer
am 31.12.1995 nach Wirtschaftsabteilungen und -gruppen und Stellung im Beruf**

Wirtschaftsabteilung Wirtschaftsunterabteilung	Sozialversicherungspflichtig Beschäftigte					Darunter Ausländer				
	ins- gesamt	davon				zu- sammen	davon			
		Arbeiter		Angestellte			Arbeiter		Angestellte	
		zusammen	weiblich	zusammen	weiblich		zusammen	weiblich	zusammen	weiblich
Rhein-Sieg-Kreis										
Land- und Forstwirtschaft, Tierhaltung und Fischerei	1 722	1 463	273	259	156	349	344	17	5	2
Produzierendes Gewerbe	50 142	33 891	3 433	16 251	6 545	6 534	6 095	779	439	178
Energiewirtschaft, Wasserversorgung, Bergbau	751	318	16	433	176	13	10	2	3	2
Verarbeitendes Gewerbe	38 612	24 831	3 347	13 781	5 324	5 030	4 652	767	378	158
Chemische Industrie und Mineralölverarbeitung	5 330	2 933	686	2 397	916	561	496	155	65	32
Kunststoff-, Gummi- und Asbestverarbeitung	4 302	2 915	409	1 387	471	842	802	138	40	17
Gewinnung und Verarbeitung von Steinen und Erden, Feinkeramik und Glas	2 087	1 469	217	618	214	459	443	73	16	5
Eisen- und Metallerzeugung, Giesserei und Stahlverformung	2 979	2 378	110	601	176	793	769	44	24	6
Stahl-, Maschinen- und Fahrzeugbau, ADV	12 439	7 884	237	4 555	1 303	1 303	1 175	65	128	49
Elektrotechnik (ohne ADV), Feinmechanik, EBM-Waren	4 904	3 074	735	1 830	631	415	363	109	52	16
Holz-, Papier- und Druckgewerbe	2 775	1 931	266	844	413	210	184	29	26	12
Leder-, Textil- und Bekleidungsgewerbe	1 152	679	412	473	314	244	232	119	12	7
Nahrungs- und Genussmittelgewerbe	2 644	1 568	275	1 076	886	203	188	35	15	14
Baugewerbe	10 779	8 742	70	2 037	1 045	1 491	1 433	10	58	18
Bauhauptgewerbe	6 820	5 480	35	1 340	594	1 194	1 146	9	48	13
Ausbau- und Bauhilfsgewerbe	3 959	3 262	35	697	451	297	287	1	10	5
Handel und Verkehr	21 281	6 832	1 493	14 449	9 135	1 406	789	109	617	360
Handel	16 925	4 106	1 020	12 819	8 235	1 054	528	87	526	306
Großhandel	6 360	2 215	380	4 145	1 783	464	303	49	161	52
Handelsvermittlung	785	244	43	541	310	53	25	3	28	11
Einzelhandel	9 780	1 647	597	8 133	6 142	537	200	35	337	243
Verkehr und Nachrichtenübermittlung	4 356	2 726	473	1 630	900	352	261	22	91	54
Eisenbahnen	28	26	16	2	1	1	1	1	-	-
Deutsche Bundespost	451	390	295	61	59	14	14	8	-	-
Verkehr (ohne Eisenbahnen und Bundespost)	3 877	2 310	162	1 567	840	337	246	13	91	54
Sonstige Wirtschaftsbereiche	45 859	11 731	6 229	34 128	23 445	3 167	1 975	1 009	1 192	836
Kreditinstitute und Versicherungsgewerbe	3 509	155	137	3 354	2 034	39	8	8	31	17
Kredit- und Finanzierungsinstitute	3 285	152	135	3 133	1 871	38	8	8	30	16
Versicherungsgewerbe	224	3	2	221	163	1	-	-	1	1
Dienstleistungen a.n.g.	29 536	8 770	5 131	20 766	15 213	2 705	1 810	914	895	670
Gaststätten und Beherbergungsgewerbe	6 756	3 300	1 978	3 456	2 727	1 124	922	389	202	160
Reinigung und Körperpflege	2 410	2 227	1 793	183	143	461	454	364	7	4
Wissenschaft, Bildung, Kunst und Publizistik	4 090	739	479	3 351	2 377	159	73	53	86	53
Gesundheits- und Veterinärwesen	7 316	497	382	6 819	6 023	461	70	57	391	334
Rechts- und Wirtschaftsberatung usw.	6 889	670	208	6 219	3 627	303	115	28	188	111
sonstige Dienstleistungen	2 075	1 337	291	738	316	197	176	23	21	8
Organisationen ohne Erwerbscharakter und private Haushalte	5 225	663	402	4 562	2 818	222	60	32	162	86
Gebietskörperschaften und Sozialversicherungen	7 589	2 143	559	5 446	3 380	201	97	55	104	63
Gebietskörperschaften Sozialversicherungen	6 811	2 111	543	4 700	2 961	193	93	53	100	61
	778	32	16	746	419	8	4	2	4	2
Ohne Angabe	-	-	-	-	-	-	-	-	-	-
Insgesamt	119 004	53 917	11 428	65 087	39 281	11 456	9 203	1 914	2 253	1 376

**Noch: 1. Sozialversicherungspflichtig beschäftigte Arbeitnehmer insgesamt sowie ausländische Arbeitnehmer
am 31.12.1995 nach Wirtschaftsabteilungen und -gruppen und Stellung im Beruf**

Wirtschaftsabteilung Wirtschaftsunterabteilung	Sozialversicherungspflichtig Beschäftigte					zu- sammen	Darunter Ausländer				
	ins- gesamt	davon					zusammen	davon			
		Arbeiter		Angestellte				Arbeiter		Angestellte	
		zusammen	weiblich	zusammen	weiblich			zusammen	weiblich	zusammen	weiblich
Regierungsbezirk Münster											
Land- und Forstwirtschaft, Tierhaltung und Fischerei	8 773	7 270	1 701	1 503	746	808	781	94	27	10	
Produzierendes Gewerbe	341 670	240 020	25 353	101 650	37 295	28 302	26 523	3 085	1 779	643	
Energiewirtschaft, Wasserversorgung, Bergbau	49 588	37 656	323	11 932	1 787	6 321	6 133	14	188	7	
Verarbeitendes Gewerbe	237 049	157 071	24 267	79 978	31 238	17 441	15 991	3 001	1 450	587	
Chemische Industrie und Mineralölverarbeitung	28 357	14 771	1 345	13 586	4 117	1 042	830	86	212	53	
Kunststoff-, Gummi- und Asbestverarbeitung	12 819	9 066	1 168	3 753	1 352	1 113	1 026	162	87	30	
Gewinnung und Verarbeitung von Steinen und Erden, Feinkeramik und Glas	11 998	8 377	314	3 621	1 193	851	802	37	49	20	
Eisen- und Metallerzeugung, Giesserei und Stahlverformung	12 069	9 398	208	2 671	951	1 563	1 514	43	49	20	
Stahl-, Maschinen- und Fahrzeugbau, ADV	65 041	42 282	1 225	22 759	7 030	3 974	3 586	168	388	118	
Elektrotechnik (ohne ADV), Feinmechanik, EBM-Waren	27 979	18 881	5 038	9 098	3 307	2 159	1 974	560	185	66	
Holz-, Papier- und Druckgewerbe	29 780	22 284	2 456	7 496	2 952	1 667	1 581	194	86	34	
Leder-, Textil- und Bekleidungsgewerbe	22 800	15 415	7 179	7 385	3 471	2 307	2 165	775	142	54	
Nahrungs- und Genussmittelgewerbe	26 206	16 597	5 334	9 609	6 865	2 765	2 513	976	252	192	
Baugewerbe	55 033	45 293	763	9 740	4 270	4 540	4 399	70	141	49	
Bauhauptgewerbe	36 484	29 970	186	6 514	2 430	3 279	3 171	13	108	31	
Ausbau- und Bauhilfsgewerbe	18 549	15 323	577	3 226	1 840	1 261	1 228	57	33	18	
Handel und Verkehr	133 255	47 728	9 981	85 527	54 404	5 990	3 846	764	2 144	1 309	
Handel	105 669	27 282	7 101	78 387	50 673	4 750	2 752	686	1 998	1 227	
Großhandel	29 987	11 127	2 031	18 860	7 285	1 722	1 295	256	427	163	
Handelsvermittlung	4 693	1 595	272	3 098	1 552	201	135	19	66	34	
Einzelhandel	70 989	14 560	4 798	56 429	41 836	2 827	1 322	411	1 505	1 030	
Verkehr und Nachrichtenübermittlung	27 586	20 446	2 880	7 140	3 731	1 240	1 094	78	146	82	
Eisenbahnen	721	469	24	252	114	19	16	2	3	1	
Deutsche Bundespost	4 784	4 034	1 658	750	505	48	47	17	1	1	
Verkehr (ohne Eisenbahnen und Bundespost)	22 081	15 943	1 198	6 138	3 112	1 173	1 031	59	142	80	
Sonstige Wirtschaftsbereiche	273 718	72 337	38 098	201 381	137 160	13 726	8 477	3 932	5 249	3 413	
Kreditinstitute und Versicherungsgewerbe	26 564	829	525	25 735	13 004	205	21	15	184	83	
Kredit- und Finanzierungsinstitute	17 934	545	376	17 389	9 351	129	10	10	119	53	
Versicherungsgewerbe	8 630	284	149	8 346	3 653	76	11	5	65	30	
Dienstleistungen a.n.g.	177 381	52 545	29 820	124 836	92 256	11 656	7 460	3 509	4 196	2 896	
Gaststätten und Beherbergungsgewerbe	27 879	14 005	9 007	13 874	10 606	3 890	3 344	1 384	546	353	
Reinigung und Körperpflege	11 892	10 844	8 777	1 048	733	1 727	1 705	1 219	22	18	
Wissenschaft, Bildung, Kunst und Publizistik	30 747	6 614	3 895	24 133	16 892	1 089	315	153	774	421	
Gesundheits- und Veterinärwesen	62 595	7 233	5 327	55 362	46 393	2 837	527	425	2 310	1 787	
Rechts- und Wirtschaftsberatung usw.	28 255	2 802	870	25 453	15 290	657	204	67	453	275	
sonstige Dienstleistungen	16 013	11 047	1 944	4 966	2 342	1 456	1 365	261	91	42	
Organisationen ohne Erwerbscharakter und private Haushalte	23 954	5 427	3 520	18 527	13 192	939	453	236	486	244	
Gebietskörperschaften und Sozialversicherungen	45 819	13 536	4 233	32 283	18 698	926	543	172	383	190	
Gebietskörperschaften	37 858	13 013	3 890	24 845	14 243	873	535	167	338	157	
Sozialversicherungen	7 961	523	343	7 438	4 455	53	8	5	45	33	
Ohne Angabe	17	-	-	1	1	-	-	-	-	-	
Insgesamt	757 433	367 371	75 133	390 062	229 596	48 826	39 627	7 875	9 199	5 375	

**Noch: 1. Sozialversicherungspflichtig beschäftigte Arbeitnehmer insgesamt sowie ausländische Arbeitnehmer
am 31.12.1996 nach Wirtschaftsabteilungen und -gruppen und Stellung im Beruf**

Wirtschaftsabteilung Wirtschaftsunterabteilung	Sozialversicherungspflichtig Beschäftigte					Darunter Ausländer				
	ins- gesamt	davon				zu- sammen	davon			
		Arbeiter		Angestellte			Arbeiter		Angestellte	
		zusammen	weiblich	zusammen	weiblich		zusammen	weiblich	zusammen	weiblich
Kreisfreie Stadt Bottrop										
Land- und Forstwirtschaft, Tierhaltung und Fischerei	260	227	64	33	20	23	23	3	-	-
Produzierendes Gewerbe	13 794	10 485	552	3 309	1 094	1 549	1 479	87	70	17
Energiewirtschaft, Wasserversorgung, Bergbau	5 936	5 052	7	884	65	862	836	-	26	-
Verarbeitendes Gewerbe	5 454	3 492	523	1 962	850	393	360	83	33	15
Chemische Industrie und Mineralölverarbeitung	922	376	12	546	166	33	24	-	9	3
Kunststoff-, Gummi- und Asbestverarbeitung	87	68	-	19	6	4	4	-	-	-
Gewinnung und Verarbeitung von Steinen und Erden, Feinkeramik und Glas	121	96	2	25	9	6	6	1	-	-
Eisen- und Metallerzeugung, Giesserei und Stahlverformung	433	346	7	87	33	38	36	1	2	1
Stahl-, Maschinen- und Fahrzeugbau, ADV	1 350	912	8	438	154	77	67	1	10	4
Elektrotechnik (ohne ADV), Feinmechanik, EBM-Waren	516	361	145	155	72	32	29	6	3	2
Holz-, Papier- und Druckgewerbe	882	621	28	261	87	77	74	4	3	1
Leder-, Textil- und Bekleidungs-gewerbe	62	51	39	11	6	8	8	6	-	-
Nahrungs- und Genussmittelgewerbe	1 081	661	282	420	317	118	112	64	6	4
Baugewerbe	2 404	1 941	22	463	179	294	283	4	11	2
Bauhauptgewerbe	1 643	1 287	8	356	123	198	187	1	11	2
Ausbau- und Bauhilfsgewerbe	761	654	14	107	56	96	96	3	-	-
Handel und Verkehr	6 616	2 817	569	3 799	2 398	373	250	51	123	79
Handel	4 433	1 057	286	3 376	2 199	258	140	34	118	77
Großhandel	1 053	397	81	656	267	75	56	8	19	6
Handelsvermittlung	158	53	12	105	49	14	13	2	1	-
Einzelhandel	3 222	607	193	2 615	1 883	169	71	24	98	71
Verkehr und Nachrichtenübermittlung	2 183	1 760	283	423	199	115	110	17	5	2
Eisenbahnen	-	-	-	-	-	-	-	-	-	-
Deutsche Bundespost	151	130	88	21	21	3	3	2	-	-
Verkehr (ohne Eisenbahnen und Bundespost)	2 032	1 630	195	402	178	112	107	15	5	2
Sonstige Wirtschaftsbereiche	10 542	3 421	1 629	7 121	5 178	660	400	200	260	185
Kreditinstitute und Versicherungsgewerbe	616	25	14	591	339	9	5	0	4	2
Kredit- und Finanzierungs-institute	566	20	14	546	305	4	-	-	4	2
Versicherungsgewerbe	50	5	-	45	34	5	5	-	-	-
Dienstleistungen a.n.g.	6 922	2 207	1 168	4 715	3 677	580	366	190	214	159
Gaststätten und Beherbergungsgewerbe	1 263	580	416	683	550	185	160	81	25	16
Reinigung und Körperpflege	696	559	397	137	73	128	126	92	2	2
Wissenschaft, Bildung, Kunst und Publizistik	531	84	68	447	374	18	2	2	16	4
Gesundheits- und Veterinärwesen	2 588	266	199	2 322	2 006	151	11	9	140	114
Rechts- und Wirtschaftsberatung usw.	1 112	228	14	884	579	46	19	2	27	21
sonstige Dienstleistungen	732	490	74	242	95	52	48	4	4	2
Organisationen ohne Erwerbscharakter und private Haushalte	883	192	120	691	537	40	11	4	29	18
Gebietskörperschaften und Sozialversicherungen	2 121	997	327	1 124	625	31	18	6	13	6
Gebietskörperschaften Sozialversicherungen	1 978	983	315	995	531	30	17	5	13	6
	143	14	12	129	94	1	1	1	-	-
Ohne Angabe	-	-	-	-	-	-	-	-	-	-
Insgesamt	31 212	16 950	2 814	14 262	8 690	2 606	2 152	341	453	281

**Noch: 1. Sozialversicherungspflichtig beschäftigte Arbeitnehmer insgesamt sowie ausländische Arbeitnehmer
am 31.12.1996 nach Wirtschaftsabteilungen und -gruppen und Stellung im Beruf**

Wirtschaftsabteilung Wirtschaftsunterabteilung	Sozialversicherungspflichtig Beschäftigte					zu- sammen	Darunter Ausländer			
	ins- gesamt	davon					davon			
		Arbeiter		Angestellte			Arbeiter		Angestellte	
		zusammen	weiblich	zusammen	weiblich	zusammen	weiblich	zusammen	weiblich	
Kreisfreie Stadt Gelsenkirchen										
Land- und Forstwirtschaft, Tierhaltung und Fischerei	407	347	93	60	30	61	61	2	-	-
Produzierendes Gewerbe	42 276	29 270	2 413	13 006	4 536	5 227	4 951	393	276	119
Energiewirtschaft, Wasserversorgung, Bergbau	11 908	8 229	119	3 679	631	1 841	1 777	2	64	4
Verarbeitendes Gewerbe	25 337	16 770	2 255	8 567	3 530	2 721	2 523	388	198	110
Chemische Industrie und Mineralölverarbeitung	5 033	2 690	72	2 343	587	90	56	1	34	4
Kunststoff-, Gummi- und Asbestverarbeitung	199	120	28	79	36	24	23	4	1	-
Gewinnung und Verarbeitung von Steinen und Erden, Feinkeramik und Glas	2 028	1 279	27	749	277	107	91	5	16	8
Eisen- und Metallerzeugung, Giesserei und Stahlverformung	3 655	2 795	34	860	274	646	633	19	13	8
Stahl-, Maschinen- und Fahrzeugbau, ADV	6 125	4 551	281	1 574	488	1 006	979	95	27	8
Elektrotechnik (ohne ADV), Feinmechanik, EBM-Waren	2 946	2 025	556	921	378	231	208	67	23	9
Holz-, Papier- und Druckgewerbe	1 443	1 115	200	328	151	149	148	34	1	1
Leder-, Textil- und Bekleidungs-gewerbe	1 216	682	578	534	356	100	87	69	13	9
Nahrungs- und Genussmittelgewerbe	2 692	1 513	479	1 179	983	368	298	94	70	63
Baugewerbe	5 031	4 271	39	760	375	665	651	3	14	5
Bauhauptgewerbe	2 992	2 541	14	451	187	419	406	2	13	4
Ausbau- und Bauhilfsgewerbe	2 039	1 730	25	309	188	246	245	1	1	1
Handel und Verkehr	13 853	5 023	1 025	8 830	6 165	910	569	115	341	243
Handel	10 846	2 798	750	8 048	5 775	774	459	113	315	228
Großhandel	3 016	1 414	260	1 602	752	325	263	51	62	27
Handelsvermittlung	322	99	8	223	126	15	14	-	1	1
Einzelhandel	7 508	1 285	482	6 223	4 897	434	182	62	252	200
Verkehr und Nachrichtenübermittlung	3 007	2 225	275	782	390	136	110	2	26	15
Eisenbahnen	-	-	-	-	-	-	-	-	-	-
Deutsche Bundespost	307	279	191	28	28	7	7	1	-	-
Verkehr (ohne Eisenbahnen und Bundespost)	2 700	1 946	84	754	362	129	103	1	26	15
Sonstige Wirtschaftsbereiche	29 575	8 475	4 664	21 100	14 942	2 261	1 267	640	994	714
Kreditinstitute und Versicherungsgewerbe	2 021	47	18	1 974	1 139	17	0	0	17	6
Kredit- und Finanzierungsinstitute	1 846	43	15	1 803	1 044	14	-	-	14	4
Versicherungsgewerbe	175	4	3	171	95	3	-	-	3	2
Dienstleistungen a.n.g.	19 875	6 156	3 412	13 719	10 147	1 833	1 004	502	829	619
Gaststätten und Beherbergungsgewerbe	3 698	1 772	1 180	1 926	1 440	565	465	227	100	74
Reinigung und Körperpflege	1 355	1 235	977	120	90	185	179	157	6	5
Wissenschaft, Bildung, Kunst und Publizistik	3 417	757	375	2 660	1 895	238	46	27	192	108
Gesundheits- und Veterinärwesen	6 678	665	491	6 013	4 965	499	48	36	451	379
Rechts- und Wirtschaftsberatung usw.	2 744	265	106	2 479	1 473	88	25	17	63	43
sonstige Dienstleistungen	1 983	1 462	283	521	284	258	241	38	17	10
Organisationen ohne Erwerbscharakter und private Haushalte	3 081	768	492	2 313	1 640	224	125	65	99	58
Gebietskörperschaften und Sozialversicherungen	4 598	1 504	742	3 094	2 016	187	138	73	49	31
Gebietskörperschaften Sozialversicherungen	3 809	1 443	695	2 366	1 547	179	138	73	41	25
	789	61	47	728	469	8	-	-	8	6
Ohne Angabe	-	-	-	-	-	-	-	-	-	-
Insgesamt	86 111	43 115	8 195	42 996	25 673	8 459	6 848	1 150	1 611	1 076

**Noch: 1. Sozialversicherungspflichtig beschäftigte Arbeitnehmer insgesamt sowie ausländische Arbeitnehmer
am 31.12.1996 nach Wirtschaftsabteilungen und -gruppen und Stellung im Beruf**

Wirtschaftsabteilung Wirtschaftsunterabteilung	Sozialversicherungspflichtig Beschäftigte					zu- sammen	Darunter Ausländer			
	ins- gesamt	davon					davon			
		Arbeiter		Angestellte			Arbeiter		Angestellte	
		zusammen	weiblich	zusammen	weiblich		zusammen	weiblich	zusammen	weiblich
Kreisfreie Stadt Münster										
Land- und Forstwirtschaft, Tierhaltung und Fischerei	1 328	865	171	463	172	164	147	11	17	6
Produzierendes Gewerbe	26 117	14 863	1 328	11 254	4 125	1 609	1 343	85	166	73
Energiewirtschaft, Wasser- versorgung, Bergbau	1 993	844	30	1 149	325	21	20	-	1	-
Verarbeitendes Gewerbe	18 223	9 398	1 216	8 825	3 332	1 045	891	80	154	69
Chemische Industrie und Mineralölverarbeitung	5 773	2 387	237	3 386	1 143	309	249	20	60	21
Kunststoff-, Gummi- und Asbestverarbeitung	317	248	-	69	15	52	52	-	-	-
Gewinnung und Verarbeitung von Steinen und Erden, Feinkeramik und Glas	668	421	4	247	61	46	44	-	2	1
Eisen- und Metallerzeugung, Giesserei und Stahlverformung	228	177	-	51	24	28	28	-	-	-
Stahl-, Maschinen- und Fahrzeugbau, ADV	4 267	2 470	127	1 797	504	226	197	15	29	12
Elektrotechnik (ohne ADV), Fein- mechanik, EBM-Waren	2 648	1 305	396	1 343	517	119	89	27	30	16
Holz-, Papier- und Druckgewerbe	2 443	1 483	155	960	347	138	128	5	10	5
Leder-, Textil- und Bekleidungsgewerbe	454	247	163	207	131	19	19	9	-	-
Nahrungs- und Genussmittelgewerbe	1 425	660	134	765	590	108	85	4	23	14
Baugewerbe	5 901	4 621	82	1 280	468	443	432	5	11	4
Bauhauptgewerbe	3 558	2 709	39	849	244	331	323	3	8	3
Ausbau- und Bauhilfsgewerbe	2 343	1 912	43	431	224	112	109	2	3	1
Handel und Verkehr	21 310	6 387	1 186	14 923	8 482	714	443	58	271	143
Handel	16 937	3 340	793	13 597	7 788	545	293	47	252	135
Großhandel	6 521	1 821	231	4 700	1 677	244	176	11	68	24
Handelsvermittlung	493	74	12	419	181	12	4	2	8	3
Einzelhandel	9 923	1 445	550	8 478	5 930	289	113	34	176	108
Verkehr und Nachrichtenübermittlung	4 373	3 047	393	1 326	694	169	150	11	19	8
Eisenbahnen	639	419	23	220	108	18	15	2	3	1
Deutsche Bundespost	1 819	1 517	320	302	162	19	19	5	-	-
Verkehr (ohne Eisenbahnen und Bundespost)	1 915	1 111	50	804	424	132	116	4	16	7
Sonstige Wirtschaftsbereiche	70 310	14 351	6 978	55 959	33 144	3 008	1 943	957	1 065	576
Kreditinstitute und Versicherungsgewerbe	11 050	442	225	10 608	4 683	84	11	10	73	33
Kredit- und Finanzierungsinstitute	4 066	183	90	3 883	1 978	35	6	6	29	12
Versicherungsgewerbe	6 984	259	135	6 725	2 705	49	5	4	44	21
Dienstleistungen a.n.g.	40 168	10 757	5 513	29 411	19 033	2 534	1 762	867	772	436
Gaststätten und Beherbergungsgewerbe	4 297	2 767	1 566	1 530	1 147	822	759	271	63	36
Reinigung und Körperpflege	2 217	2 032	1 626	185	134	459	455	298	4	3
Wissenschaft, Bildung, Kunst und Publizistik	9 922	2 092	897	7 830	4 535	356	112	56	244	118
Gesundheits- und Veterinärwesen	13 584	1 922	1 157	11 662	9 114	609	274	221	335	221
Rechts- und Wirtschaftsberatung usw.	6 827	367	98	6 460	3 343	131	35	9	96	46
sonstige Dienstleistungen	3 321	1 577	169	1 744	760	157	127	12	30	12
Organisationen ohne Erwerbscharakter und private Haushalte	7 196	1 157	708	6 039	3 960	222	100	64	122	63
Gebietskörperschaften und Sozialversicherungen	11 896	1 995	532	9 901	5 468	168	70	16	98	44
Gebietskörperschaften Sozialversicherungen	8 274	1 783	427	6 491	3 652	145	65	14	80	31
	3 622	212	105	3 410	1 816	23	5	2	18	13
Ohne Angabe	-	-	-	-	-	-	-	-	-	-
Insgesamt	119 065	36 466	9 663	82 599	46 923	5 395	3 876	1 111	1 519	798

**Noch: 1. Sozialversicherungspflichtig beschäftigte Arbeitnehmer insgesamt sowie ausländische Arbeitnehmer
am 31.12.1996 nach Wirtschaftsabteilungen und -gruppen und Stellung im Beruf**

Wirtschaftsabteilung Wirtschaftsunterabteilung	Sozialversicherungspflichtig Beschäftigte					Darunter Ausländer				
	ins- gesamt	davon				zu- sammen	davon			
		Arbeiter		Angestellte			Arbeiter		Angestellte	
		zusammen	weiblich	zusammen	weiblich		zusammen	weiblich	zusammen	weiblich
Kreis Borken										
Land- und Forstwirtschaft, Tierhaltung und Fischerei	1 636	1 440	279	196	114	148	146	18	2	-
Produzierendes Gewerbe	57 235	41 815	5 691	15 420	5 921	4 369	3 996	705	373	112
Energiewirtschaft, Wasser- versorgung, Bergbau	727	335	37	392	101	9	5	-	4	1
Verarbeitendes Gewerbe	46 301	33 052	5 435	13 249	5 084	3 628	3 301	688	327	106
Chemische Industrie und Mineralölverarbeitung	1 123	615	66	508	135	73	56	9	17	4
Kunststoff-, Gummi- und Asbestverarbeitung	3 284	2 361	255	923	310	299	263	26	36	9
Gewinnung und Verarbeitung von Steinen und Erden, Feinkeramik und Glas	686	497	95	189	84	62	57	9	5	2
Eisen- und Metallerzeugung, Giesserei und Stahlverformung	1 946	1 585	52	361	121	258	244	6	14	4
Stahl-, Maschinen- und Fahrzeugbau, ADV	12 078	8 217	86	3 861	1 283	664	582	4	82	20
Elektrotechnik (ohne ADV), Fein- mechanik, EBM-Waren	5 462	3 847	1 212	1 615	480	442	391	157	51	9
Holz-, Papier- und Druckgewerbe	10 233	7 972	703	2 261	771	479	439	34	40	16
Leder-, Textil- und Bekleidungs-gewerbe	7 404	5 150	2 098	2 254	995	795	751	231	44	16
Nahrungs- und Genussmittelgewerbe	4 085	2 808	868	1 277	905	556	518	212	38	26
Baugewerbe	10 207	8 428	219	1 779	736	732	690	17	42	5
Bauhauptgewerbe	7 083	5 849	21	1 234	439	568	534	1	34	4
Ausbau- und Bauhilfsgewerbe	3 124	2 579	198	545	297	164	156	16	8	1
Handel und Verkehr	20 416	7 925	1 417	12 491	7 787	1 193	762	99	431	203
Handel	16 580	5 074	1 207	11 506	7 324	933	536	95	397	182
Großhandel	3 858	1 553	251	2 305	909	287	198	24	89	28
Handelsvermittlung	809	331	61	478	229	50	30	9	20	8
Einzelhandel	11 913	3 190	895	8 723	6 186	596	308	62	288	146
Verkehr und Nachrichtenübermittlung	3 836	2 851	210	985	463	260	226	4	34	21
Eisenbahnen	46	28	1	18	6	1	1	-	-	-
Deutsche Bundespost	185	170	107	15	14	3	2	-	1	1
Verkehr (ohne Eisenbahnen und Bundespost)	3 605	2 653	102	952	443	256	223	4	33	20
Sonstige Wirtschaftsbereiche	28 431	7 428	4 329	21 003	14 922	1 347	725	342	622	382
Kreditinstitute und Versicherungsgewerbe	2 645	46	40	2 599	1 424	30	1	1	29	8
Kredit- und Finanzierungsinstitute	2 428	44	40	2 384	1 268	28	1	1	27	7
Versicherungsgewerbe	217	2	-	215	156	2	-	-	2	1
Dienstleistungen a.n.g.	19 328	5 627	3 462	13 701	10 409	1 181	660	320	521	335
Gaststätten und Beherbergungsgewerbe	4 123	1 886	1 247	2 237	1 626	470	376	160	94	61
Reinigung und Körperpflege	1 176	1 109	962	67	46	109	107	94	2	2
Wissenschaft, Bildung, Kunst und Publizistik	2 985	623	400	2 362	1 789	75	24	11	51	31
Gesundheits- und Veterinärwesen	6 559	698	566	5 861	4 954	349	31	23	318	215
Rechts- und Wirtschaftsberatung usw.	3 067	295	88	2 772	1 795	72	25	7	47	24
sonstige Dienstleistungen	1 418	1 016	199	402	199	106	97	25	9	2
Organisationen ohne Erwerbscharakter und private Haushalte	2 663	589	445	2 074	1 588	76	32	14	44	22
Gebietskörperschaften und Sozialversicherungen	3 795	1 166	382	2 629	1 501	60	32	7	28	17
Gebietskörperschaften Sozialversicherungen	3 308	1 132	351	2 176	1 199	57	32	7	25	14
	487	34	31	453	302	3	-	-	3	3
Ohne Angabe	-	-	-	-	-	-	-	-	-	-
Insgesamt	107 718	58 608	11 716	49 110	28 744	7 057	5 629	1 164	1 428	697

**Noch: 1. Sozialversicherungspflichtig beschäftigte Arbeitnehmer insgesamt sowie ausländische Arbeitnehmer
am 31.12.1995 nach Wirtschaftsabteilungen und -gruppen und Stellung im Beruf**

Wirtschaftsabteilung Wirtschaftsunterabteilung	Sozialversicherungspflichtig Beschäftigte					Darunter Ausländer				
	ins- gesamt	davon				zu- sammen	davon			
		Arbeiter		Angestellte			Arbeiter		Angestellte	
		zusammen	weiblich	zusammen	weiblich		zusammen	weiblich	zusammen	weiblich
Kreis Coesfeld										
Land- und Forstwirtschaft, Tierhaltung und Fischerei	1 173	945	226	228	124	95	92	12	3	2
Produzierendes Gewerbe	20 668	14 522	1 575	6 146	2 620	941	871	102	70	19
Energiewirtschaft, Wasserversorgung, Bergbau	321	173	5	148	25	1	-	-	1	1
Verarbeitendes Gewerbe	15 964	10 801	1 477	5 163	2 189	779	715	99	64	18
Chemische Industrie und Mineralölverarbeitung	527	234	20	293	102	21	18	-	3	-
Kunststoff-, Gummi- und Asbestverarbeitung	615	351	19	264	101	35	24	2	11	4
Gewinnung und Verarbeitung von Steinen und Erden, Feinkeramik und Glas	1 270	924	49	346	109	94	91	14	3	1
Eisen- und Metallerzeugung, Giesserei und Stahlverformung	503	420	4	83	40	56	56	3	-	-
Stahl-, Maschinen- und Fahrzeugbau, ADV	5 282	3 484	61	1 798	545	216	195	2	21	5
Elektrotechnik (ohne ADV), Feinmechanik, EBM-Waren	1 094	696	86	398	159	45	39	6	6	-
Holz-, Papier- und Druckgewerbe	2 605	1 982	210	623	281	92	90	11	2	-
Leder-, Textil- und Bekleidungs-gewerbe	1 105	863	627	242	137	76	73	47	3	2
Nahrungs- und Genussmittelgewerbe	2 963	1 847	401	1 116	715	144	129	14	15	6
Baugewerbe	4 383	3 548	93	835	406	161	156	3	5	0
Bauhauptgewerbe	2 954	2 351	17	603	269	126	122	-	4	-
Ausbau- und Bauhilfsgewerbe	1 429	1 197	76	232	137	35	34	3	1	-
Handel und Verkehr	8 822	3 190	772	5 632	3 612	229	158	19	71	34
Handel	7 736	2 310	675	5 426	3 491	181	113	19	68	31
Großhandel	1 995	746	130	1 249	450	63	43	4	20	8
Handelsvermittlung	334	117	35	217	129	13	9	-	4	1
Einzelhandel	5 407	1 447	510	3 960	2 912	105	61	15	44	22
Verkehr und Nachrichtenübermittlung	1 086	880	97	206	121	48	45	0	3	3
Eisenbahnen	1	-	-	1	-	-	-	-	-	-
Deutsche Bundespost	103	90	54	13	12	-	-	-	-	-
Verkehr (ohne Eisenbahnen und Bundespost)	982	790	43	192	109	48	45	-	3	3
Sonstige Wirtschaftsbereiche	18 768	5 468	2 717	13 300	9 266	706	499	142	207	117
Kreditinstitute und Versicherungsgewerbe	1 423	23	17	1 400	684	8	0	0	8	6
Kredit- und Finanzierungs-institute	1 281	23	17	1 258	596	5	-	-	5	3
Versicherungsgewerbe	142	-	-	142	88	3	-	-	3	3
Dienstleistungen a.n.g.	11 832	3 474	2 036	8 358	6 507	506	362	122	144	91
Gaststätten und Beherbergungsgewerbe	1 952	1 110	674	842	711	242	222	75	20	13
Reinigung und Körperpflege	553	514	399	39	24	32	32	20	-	-
Wissenschaft, Bildung, Kunst und Publizistik	2 097	344	226	1 753	1 347	22	6	3	16	7
Gesundheits- und Veterinärwesen	4 300	514	412	3 786	3 301	91	10	7	81	60
Rechts- und Wirtschaftsberatung usw.	2 205	474	291	1 731	1 034	56	31	17	25	10
sonstige Dienstleistungen	725	518	34	207	90	63	61	-	2	1
Organisationen ohne Erwerbscharakter und private Haushalte	1 481	574	349	907	632	43	31	14	12	6
Gebietskörperschaften und Sozialversicherungen	4 032	1 397	315	2 635	1 443	149	106	6	43	14
Gebietskörperschaften	3 545	1 365	294	2 180	1 150	148	106	6	42	13
Sozialversicherungen	487	32	21	455	293	1	-	-	1	1
Ohne Angabe	-	-	-	-	-	-	-	-	-	-
Insgesamt	49 431	24 125	5 290	25 306	15 622	1 971	1 620	275	351	172

**Noch: 1. Sozialversicherungspflichtig beschäftigte Arbeitnehmer insgesamt sowie ausländische Arbeitnehmer
am 31.12.1995 nach Wirtschaftsabteilungen und -gruppen und Stellung im Beruf**

Wirtschaftsabteilung Wirtschaftsunterabteilung	Sozialversicherungspflichtig Beschäftigte					Darunter Ausländer				
	ins- gesamt	davon				zu- sammen	davon			
		Arbeiter		Angestellte			Arbeiter		Angestellte	
		zusammen	weiblich	zusammen	weiblich		zusammen	weiblich	zusammen	weiblich
Kreis Recklinghausen										
Land- und Forstwirtschaft, Tierhaltung und Fischerei	1 372	1 214	269	158	100	145	143	7	2	1
Produzierendes Gewerbe	77 882	56 564	3 884	21 318	7 224	7 369	7 007	683	362	122
Energiewirtschaft, Wasserversorgung, Bergbau	21 620	17 631	87	3 989	375	2 933	2 862	6	71	1
Verarbeitendes Gewerbe	43 156	28 333	3 640	14 823	5 732	3 162	2 907	642	255	101
Chemische Industrie und Mineralölverarbeitung	13 550	7 570	598	5 980	1 723	442	360	26	82	20
Kunststoff-, Gummi- und Asbestverarbeitung	1 682	1 231	231	451	187	267	259	95	8	4
Gewinnung und Verarbeitung von Steinen und Erden, Feinkeramik und Glas	3 058	2 140	40	918	298	254	243	2	11	2
Eisen- und Metallerzeugung, Giesserei und Stahlverformung	2 617	1 932	45	685	249	196	186	2	10	4
Stahl-, Maschinen- und Fahrzeugbau, ADV	8 967	6 176	101	2 791	968	589	534	7	55	13
Elektrotechnik (ohne ADV), Feinmechanik, EBM-Waren	4 536	3 383	963	1 153	433	308	290	78	18	3
Holz-, Papier- und Druckgewerbe	1 901	1 433	108	468	225	105	101	5	4	2
Leder-, Textil- und Bekleidungs-gewerbe	1 139	736	302	403	250	121	113	49	8	2
Nahrungs- und Genussmittelgewerbe	5 706	3 732	1 252	1 974	1 399	880	821	378	59	51
Baugewerbe	13 106	10 600	157	2 506	1 117	1 274	1 238	35	36	20
Bauhauptgewerbe	8 477	6 821	41	1 656	640	856	831	4	25	11
Ausbau- und Bauhilfsgewerbe	4 629	3 779	116	850	477	418	407	31	11	9
Handel und Verkehr	28 601	9 715	2 181	18 886	12 795	1 290	787	187	503	346
Handel	23 219	5 619	1 552	17 600	12 019	1 061	573	167	488	336
Großhandel	5 226	1 944	383	3 282	1 315	336	268	107	68	24
Handelsvermittlung	1 075	409	79	666	369	58	42	3	16	11
Einzelhandel	16 918	3 266	1 090	13 652	10 335	667	263	57	404	301
Verkehr und Nachrichtenübermittlung	5 382	4 096	629	1 286	776	229	214	20	15	10
Eisenbahnen	1	1	-	-	-	-	-	-	-	-
Deutsche Bundespost	1 099	880	376	219	179	4	4	3	-	-
Verkehr (ohne Eisenbahnen und Bundespost)	4 282	3 215	253	1 067	597	225	210	17	15	10
Sonstige Wirtschaftsbereiche	58 403	16 953	8 867	41 450	30 040	3 461	2 077	916	1 384	939
Kreditinstitute und Versicherungsgewerbe	3 857	90	76	3 767	2 157	34	1	1	33	19
Kredit- und Finanzierungsinstitute	3 302	81	69	3 221	1 890	27	-	-	27	18
Versicherungsgewerbe	555	9	7	546	267	7	1	1	6	1
Dienstleistungen a.n.g.	41 323	13 026	7 104	28 297	21 867	2 990	1 859	841	1 131	829
Gaststätten und Beherbergungsgewerbe	6 415	3 088	1 975	3 327	2 600	1 029	868	356	161	101
Reinigung und Körperpflege	2 770	2 487	2 007	283	209	380	375	297	5	3
Wissenschaft, Bildung, Kunst und Publizistik	5 767	1 430	1 086	4 337	3 316	245	59	30	186	113
Gesundheits- und Veterinärwesen	15 050	1 705	1 324	13 345	11 401	729	88	71	641	518
Rechts- und Wirtschaftsberatung usw.	6 423	717	165	5 706	3 687	166	50	9	116	85
sonstige Dienstleistungen	4 898	3 599	547	1 299	654	441	419	78	22	9
Organisationen ohne Erwerbscharakter und private Haushalte	3 772	896	537	2 876	2 102	197	75	26	122	44
Gebietskörperschaften und Sozialversicherungen	9 451	2 941	1 150	6 510	3 914	240	142	48	98	47
Gebietskörperschaften	8 269	2 880	1 108	5 389	3 177	234	141	47	93	44
Sozialversicherungen	1 182	61	42	1 121	737	6	1	1	5	3
Ohne Angabe	-	-	-	-	-	-	-	-	-	-
Insgesamt	166 258	84 446	15 201	81 812	50 159	12 265	10 014	1 793	2 251	1 408

**Noch: 1. Sozialversicherungspflichtig beschäftigte Arbeitnehmer insgesamt sowie ausländische Arbeitnehmer
am 31.12.1995 nach Wirtschaftsabteilungen und -gruppen und Stellung im Beruf**

Wirtschaftsabteilung Wirtschaftsunterabteilung	Sozialversicherungspflichtig Beschäftigte					Darunter Ausländer				
	ins- gesamt	davon				zu- sammen	davon			
		Arbeiter		Angestellte			Arbeiter		Angestellte	
		zusammen	weiblich	zusammen	weiblich		zusammen	weiblich	zusammen	weiblich
Kreis Steinfurt										
Land- und Forstwirtschaft, Tierhaltung und Fischerei	1 414	1 241	370	173	102	63	61	15	2	1
Produzierendes Gewerbe	58 167	40 826	6 480	17 341	6 774	3 330	3 118	560	212	83
Energiewirtschaft, Wasser- versorgung, Bergbau	3 790	2 759	25	1 031	202	70	64	-	6	-
Verarbeitendes Gewerbe	45 629	30 680	6 378	14 949	5 951	2 739	2 545	549	194	76
Chemische Industrie und Mineralölverarbeitung	991	676	238	315	134	48	45	16	3	-
Kunststoff-, Gummi- und Asbestverarbeitung	3 876	2 763	490	1 113	377	264	248	19	16	8
Gewinnung und Verarbeitung von Steinen und Erden, Feinkeramik und Glas	1 712	1 332	43	380	135	64	62	-	2	2
Eisen- und Metallerzeugung, Giesserei und Stahlverformung	1 506	1 204	21	302	97	87	82	-	5	2
Stahl-, Maschinen- und Fahrzeugbau, ADV	14 045	8 830	282	5 215	1 530	459	402	11	57	21
Elektrotechnik (ohne ADV), Fein- mechanik, EBM-Waren	2 425	1 604	376	821	344	141	132	21	9	4
Holz-, Papier- und Druckgewerbe	5 433	3 842	579	1 591	674	314	296	53	18	7
Leder-, Textil- und Bekleidungsgewerbe	10 129	6 775	2 838	3 354	1 396	1 007	946	273	61	16
Nahrungs- und Genussmittelgewerbe	5 512	3 654	1 511	1 858	1 264	355	332	156	23	16
Baugewerbe	8 748	7 387	77	1 361	621	521	509	1	12	7
Bauhauptgewerbe	6 188	5 297	22	891	333	442	435	-	7	3
Ausbau- und Bauhilfsgewerbe	2 560	2 090	55	470	288	79	74	1	5	4
Handel und Verkehr	21 619	8 076	1 791	13 543	8 369	592	384	56	208	133
Handel	16 078	4 189	998	11 889	7 553	406	233	35	173	115
Großhandel	5 285	1 990	426	3 295	1 244	188	138	19	50	24
Handelsvermittlung	876	321	32	555	264	18	11	1	7	5
Einzelhandel	9 917	1 878	540	8 039	6 045	200	84	15	116	86
Verkehr und Nachrichtenübermittlung	5 541	3 887	793	1 654	816	186	151	21	35	18
Eisenbahnen	19	14	-	5	-	-	-	-	-	-
Deutsche Bundespost	878	766	392	112	50	8	8	5	-	-
Verkehr (ohne Eisenbahnen und Bundespost)	4 644	3 107	401	1 537	766	178	143	16	35	18
Sonstige Wirtschaftsbereiche	35 325	9 581	5 144	25 744	18 266	929	558	286	371	253
Kreditinstitute und Versicherungsgewerbe	2 870	93	85	2 777	1 448	12	0	0	12	5
Kredit- und Finanzierungsinsti- tute	2 612	90	83	2 522	1 304	7	-	-	7	3
Versicherungsgewerbe	258	3	2	255	144	5	-	-	5	2
Dienstleistungen a.n.g.	22 951	6 110	4 022	16 841	12 979	795	500	261	295	212
Gaststätten und Beherbergungsgewerbe	4 355	1 823	1 275	2 532	1 875	325	277	115	48	30
Reinigung und Körperpflege	1 779	1 644	1 433	135	101	139	136	100	3	3
Wissenschaft, Bildung, Kunst und Publizistik	3 368	573	409	2 795	2 175	36	9	5	27	17
Gesundheits- und Veterinärwesen	8 431	795	627	7 636	6 550	201	30	28	171	136
Rechts- und Wirtschaftsberatung usw.	3 716	313	64	3 403	2 116	52	9	3	43	23
sonstige Dienstleistungen	1 302	962	214	340	162	42	39	10	3	3
Organisationen ohne Erwerbscharakter und private Haushalte	2 728	775	513	1 953	1 451	71	44	23	27	15
Gebietskörperschaften und Sozialversicherungen	6 776	2 603	524	4 173	2 388	51	14	2	37	21
Gebietskörperschaften Sozialversicherungen	6 018	2 539	473	3 479	1 945	48	14	2	34	20
	758	64	51	694	443	3	-	-	3	1
Ohne Angabe	17	16	-	1	1	-	-	-	-	-
Insgesamt	116 542	59 740	13 785	56 802	33 512	4 914	4 121	907	793	470

**Noch: 1. Sozialversicherungspflichtig beschäftigte Arbeitnehmer insgesamt sowie ausländische Arbeitnehmer
am 31.12.1995 nach Wirtschaftsabteilungen und -gruppen und Stellung im Beruf**

Wirtschaftsabteilung Wirtschaftsunterabteilung	Sozialversicherungspflichtig Beschäftigte					zu- sammen	Darunter Ausländer			
	ins- gesamt	davon					davon			
		Arbeiter		Angestellte			Arbeiter		Angestellte	
		zusammen	weiblich	zusammen	weiblich		zusammen	weiblich	zusammen	weiblich
Kreis Warendorf										
Land- und Forstwirtschaft, Tierhaltung und Fischerei	1 183	991	229	182	84	109	108	26	1	-
Produzierendes Gewerbe	45 531	31 675	3 430	13 856	5 001	4 008	3 758	480	250	98
Energiewirtschaft, Wasserversorgung, Bergbau	3 293	2 633	13	660	63	584	569	6	15	-
Verarbeitendes Gewerbe	36 985	24 545	3 343	12 440	4 570	2 974	2 749	472	225	92
Chemische Industrie und Mineralölverarbeitung	438	223	102	215	127	26	22	14	4	1
Kunststoff-, Gummi- und Asbestverarbeitung	2 759	1 924	145	835	320	168	153	16	15	5
Gewinnung und Verarbeitung von Steinen und Erden, Feinkeramik und Glas	2 455	1 688	54	767	220	218	208	6	10	4
Eisen- und Metallerzeugung, Giesserei und Stahlverformung	1 181	939	45	242	113	254	249	12	5	1
Stahl-, Maschinen- und Fahrzeugbau, ADV	12 927	7 642	279	5 285	1 558	737	630	33	107	35
Elektrotechnik (ohne ADV), Feinmechanik, EBM-Waren	8 352	5 660	1 304	2 692	924	841	796	198	45	23
Holz-, Papier- und Druckgewerbe	4 840	3 836	473	1 004	416	313	305	48	8	2
Leder-, Textil- und Bekleidungs-gewerbe	1 291	911	534	380	200	181	168	91	13	9
Nahrungs- und Genussmittelgewerbe	2 742	1 722	407	1 020	692	236	218	54	18	12
Baugewerbe	5 253	4 497	74	756	368	450	440	2	10	6
Bauhauptgewerbe	3 589	3 115	24	474	195	339	333	2	6	4
Ausbau- und Bauhilfsgewerbe	1 664	1 382	50	282	173	111	107	-	4	2
Handel und Verkehr	12 018	4 595	1 040	7 423	4 796	689	493	179	196	128
Handel	9 840	2 895	840	6 945	4 524	592	405	176	187	123
Großhandel	3 033	1 262	269	1 771	671	204	153	32	51	22
Handelsvermittlung	626	191	33	435	205	21	12	2	9	5
Einzelhandel	6 181	1 442	538	4 739	3 648	367	240	142	127	96
Verkehr und Nachrichtenübermittlung	2 178	1 700	200	478	272	97	88	3	9	5
Eisenbahnen	15	7	-	8	-	-	-	-	-	-
Deutsche Bundespost	242	202	130	40	39	4	4	1	-	-
Verkehr (ohne Eisenbahnen und Bundespost)	1 921	1 491	70	430	233	93	84	2	9	5
Sonstige Wirtschaftsbereiche	22 364	6 660	3 770	15 704	11 392	1 354	1 008	449	348	247
Kreditinstitute und Versicherungsgewerbe	2 082	63	50	2 019	1 130	11	3	3	8	4
Kredit- und Finanzierungsinstitute	1 833	61	48	1 772	966	9	3	3	6	4
Versicherungsgewerbe	249	2	2	247	164	2	-	-	2	-
Dienstleistungen a.n.g.	14 982	5 188	3 103	9 794	7 637	1 237	947	406	290	215
Gaststätten und Beherbergungsgewerbe	1 776	979	674	797	657	252	217	99	35	22
Reinigung und Körperpflege	1 346	1 264	976	82	56	295	295	161	-	-
Wissenschaft, Bildung, Kunst und Publizistik	2 660	711	434	1 949	1 461	99	57	19	42	23
Gesundheits- und Veterinärwesen	5 405	668	551	4 737	4 102	208	35	30	173	144
Rechts- und Wirtschaftsberatung usw.	2 161	143	44	2 018	1 263	46	10	3	36	23
sonstige Dienstleistungen	1 634	1 423	424	211	98	337	333	94	4	3
Organisationen ohne Erwerbscharakter und private Haushalte	2 150	476	356	1 674	1 282	66	35	26	31	18
Gebietskörperschaften und Sozialversicherungen	3 150	933	261	2 217	1 343	40	23	14	17	10
Gebietskörperschaften	2 657	888	227	1 769	1 042	32	22	13	10	4
Sozialversicherungen	493	45	34	448	301	8	1	1	7	6
Ohne Angabe	-	-	-	-	-	-	-	-	-	-
Insgesamt	81 096	43 921	8 469	37 175	21 273	6 160	5 367	1 134	793	473

**Noch: 1. Sozialversicherungspflichtig beschäftigte Arbeitnehmer insgesamt sowie ausländische Arbeitnehmer
am 31.12.1995 nach Wirtschaftsabteilungen und -gruppen und Stellung im Beruf**

Wirtschaftsabteilung Wirtschaftsunterabteilung	Sozialversicherungspflichtig Beschäftigte					Darunter Ausländer				
	ins- gesamt	davon				zu- sammen	davon			
		Arbeiter		Angestellte			Arbeiter		Angestellte	
		zusammen	weiblich	zusammen	weiblich		zusammen	weiblich	zusammen	weiblich
Regierungsbezirk Detmold										
Land- und Forstwirtschaft, Tierhaltung und Fischerei	5 467	4 693	1 288	774	448	520	508	90	12	5
Produzierendes Gewerbe	342 451	237 984	42 032	104 467	40 644	30 533	28 745	6 054	1 788	686
Energiewirtschaft, Wasser- versorgung, Bergbau	6 573	3 587	307	2 986	826	72	52	8	20	4
Verarbeitendes Gewerbe	291 614	197 203	40 587	94 411	36 227	27 009	25 338	5 895	1 671	640
Chemische Industrie und Mineralölverarbeitung	6 684	3 456	894	3 228	1 393	412	347	75	65	28
Kunststoff-, Gummi- und Asbestverarbeitung	19 769	14 139	3 749	5 630	2 085	2 867	2 752	686	115	42
Gewinnung und Verarbeitung von Steinen und Erden, Feinkeramik und Glas	6 493	4 950	642	1 543	559	564	542	64	22	5
Eisen- und Metallerzeugung, Giesserei und Stahlverformung	17 392	13 258	628	4 134	1 378	2 702	2 631	109	71	29
Stahl-, Maschinen- und Fahrzeugbau, ADV	76 542	47 766	3 594	28 776	8 702	5 275	4 740	513	535	154
Elektrotechnik (ohne ADV), Fein- mechanik, EBM-Waren	49 718	32 926	9 207	16 792	5 664	3 936	3 635	1 226	301	105
Holz-, Papier- und Druckgewerbe	68 895	51 256	7 776	17 639	6 968	6 271	6 028	1 089	243	97
Leder-, Textil- und Bekleidungs-gewerbe	18 538	12 045	7 778	6 493	3 634	1 623	1 470	726	153	74
Nahrungs- und Genußmittelgewerbe	27 583	17 407	6 319	10 176	5 844	3 359	3 193	1 407	166	106
Baugewerbe	44 264	37 194	1 138	7 070	3 591	3 452	3 355	151	97	42
Bauhauptgewerbe	29 174	24 622	137	4 552	1 963	2 600	2 518	12	82	31
Ausbau- und Bauhilfsgewerbe	15 090	12 572	1 001	2 518	1 628	852	837	139	15	11
Handel und Verkehr	126 865	48 422	12 000	78 443	49 376	5 910	3 976	835	1 934	1 222
Handel	99 702	29 597	8 291	70 105	44 628	4 205	2 516	557	1 689	1 080
Großhandel	34 589	13 997	2 634	20 592	8 407	1 765	1 393	243	372	139
Handelsvermittlung	8 073	2 765	737	5 308	2 571	372	278	47	94	47
Einzelhandel	57 040	12 835	4 920	44 205	33 650	2 068	845	267	1 223	894
Verkehr und Nachrichtenübermittlung	27 163	18 825	3 709	8 338	4 748	1 705	1 460	278	245	142
Eisenbahnen	1 721	1 359	11	362	153	51	45	0	6	2
Deutsche Bundespost	4 272	3 466	1 713	806	660	201	193	84	8	4
Verkehr (ohne Eisenbahnen und Bundespost)	21 170	14 000	1 985	7 170	3 935	1 453	1 222	194	231	136
Sonstige Wirtschaftsbereiche	226 937	64 014	36 834	162 923	110 610	12 245	8 189	4 160	4 056	2 470
Kreditinstitute und Versicherungsgewerbe	19 980	605	479	19 375	10 123	164	23	22	141	78
Kredit- und Finanzierungs-institute	15 815	553	437	15 262	8 174	131	20	19	111	71
Versicherungsgewerbe	4 165	52	42	4 113	1 949	33	3	3	30	7
Dienstleistungen a.n.g.	160 761	49 561	31 241	111 200	79 863	10 190	7 033	3 834	3 157	2 099
Gaststätten und Beherbergungsgewerbe	24 510	13 618	9 278	10 892	8 602	3 355	2 995	1 287	360	234
Reinigung und Körperpflege	10 025	9 236	7 703	789	535	1 406	1 393	1 060	13	10
Wissenschaft, Bildung, Kunst und Publizistik	28 346	6 062	4 405	22 284	15 070	1 166	469	387	697	343
Gesundheits- und Veterinärwesen	59 413	9 146	6 770	50 267	40 240	2 458	867	743	1 591	1 228
Rechts- und Wirtschaftsberatung usw.	25 142	2 517	842	22 625	13 436	605	225	68	380	230
sonstige Dienstleistungen	13 325	8 982	2 243	4 343	1 980	1 200	1 084	289	116	54
Organisationen ohne Erwerbscharakter und private Haushalte	16 024	4 284	2 569	11 740	8 365	644	391	154	253	127
Gebietskörperschaften und Sozialversicherungen	30 172	9 564	2 545	20 608	12 259	1 247	742	140	505	166
Gebietskörperschaften Sozialversicherungen	25 819	9 251	2 308	16 568	9 588	1 221	733	132	488	152
	4 353	313	237	4 040	2 671	26	9	8	17	14
Ohne Angabe	3	3	1	-	-	-	-	-	-	-
Insgesamt	701 723	355 116	92 155	346 607	201 078	49 208	41 418	11 129	7 790	4 383

**Noch: 1. Sozialversicherungspflichtig beschäftigte Arbeitnehmer insgesamt sowie ausländische Arbeitnehmer
am 31.12.1995 nach Wirtschaftsabteilungen und -gruppen und Stellung im Beruf**

Wirtschaftsabteilung Wirtschaftsunterabteilung	Sozialversicherungspflichtig Beschäftigte					zu- sammen	Darunter Ausländer			
	ins- gesamt	davon					davon			
		Arbeiter		Angestellte			Arbeiter		Angestellte	
		zusammen	weiblich	zusammen	weiblich		zusammen	weiblich	zusammen	weiblich
Kreisfreie Stadt Bielefeld										
Land- und Forstwirtschaft, Tierhaltung und Fischerei	489	444	91	45	29	73	71	14	2	-
Produzierendes Gewerbe	48 882	31 436	5 686	17 446	6 433	5 871	5 546	1 222	325	134
Energiewirtschaft, Wasser- versorgung, Bergbau	1 919	1 205	94	714	172	28	23	2	5	1
Verarbeitendes Gewerbe	41 527	25 807	5 529	15 720	5 803	5 118	4 820	1 213	298	124
Chemische Industrie und Mineralölverarbeitung	1 623	781	169	842	389	160	142	18	18	9
Kunststoff-, Gummi- und Asbestverarbeitung	1 633	1 007	404	626	267	241	232	84	9	4
Gewinnung und Verarbeitung von Steinen und Erden, Feinkeramik und Glas	234	181	26	53	20	33	31	5	2	1
Eisen- und Metallerzeugung, Giesserei und Stahlverformung	3 558	2 681	97	877	213	842	832	19	10	1
Stahl-, Maschinen- und Fahrzeugbau, ADV	13 687	7 990	480	5 697	1 602	1 314	1 212	126	102	30
Elektrotechnik (ohne ADV), Fein- mechanik, EBM-Waren	6 002	4 112	846	1 890	578	788	753	282	35	11
Holz-, Papier- und Druckgewerbe	6 153	4 308	1 089	1 845	707	616	586	196	30	11
Leder-, Textil- und Bekleidungsgewerbe	4 507	2 712	1 693	1 795	981	602	559	276	43	24
Nahrungs- und Genußmittelgewerbe	4 130	2 035	725	2 095	1 046	522	473	207	49	33
Baugewerbe	5 436	4 424	63	1 012	458	725	703	7	22	9
Bauhauptgewerbe	3 138	2 558	20	580	225	530	512	3	18	6
Ausbau- und Bauhilfsgewerbe	2 298	1 866	43	432	233	195	191	4	4	3
Handel und Verkehr	27 948	9 858	2 783	18 090	10 661	1 735	1 112	231	623	406
Handel	22 350	6 139	1 903	16 211	9 682	1 236	668	156	568	377
Großhandel	8 729	3 114	745	5 615	2 270	457	339	56	118	52
Handelsvermittlung	1 304	437	93	867	406	65	41	6	24	11
Einzelhandel	12 317	2 588	1 065	9 729	7 006	714	288	94	426	314
Verkehr und Nachrichtenübermittlung	5 598	3 719	880	1 879	979	499	444	75	55	29
Eisenbahnen	250	153	1	97	51	29	28	-	1	1
Deutsche Bundespost	1 642	1 373	651	269	191	149	143	63	6	3
Verkehr (ohne Eisenbahnen und Bundespost)	3 706	2 193	228	1 513	737	321	273	12	48	25
Sonstige Wirtschaftsbereiche	53 219	13 489	7 345	39 730	25 262	4 141	2 809	1 562	1 332	839
Kreditinstitute und Versicherungsgewerbe	5 456	96	67	5 360	2 584	61	9	8	52	30
Kredit- und Finanzierungsinstitute	3 627	83	59	3 544	1 876	47	7	6	40	27
Versicherungsgewerbe	1 829	13	8	1 816	708	14	2	2	12	3
Dienstleistungen a.n.g.	38 309	10 963	6 397	27 346	18 375	3 503	2 449	1 463	1 054	705
Gaststätten und Beherbergungsgewerbe	3 794	2 344	1 474	1 450	1 151	845	774	333	71	47
Reinigung und Körperpflege	2 001	1 813	1 462	188	120	452	447	332	5	3
Wissenschaft, Bildung, Kunst und Publizistik	8 207	1 910	1 347	6 297	3 768	628	326	296	302	150
Gesundheits- und Veterinärwesen	15 221	2 298	1 553	12 923	9 696	967	463	403	504	401
Rechts- und Wirtschaftsberatung usw.	5 812	413	112	5 399	3 117	174	38	15	136	85
sonstige Dienstleistungen	3 274	2 185	449	1 089	523	437	401	84	36	19
Organisationen ohne Erwerbscharakter und private Haushalte	4 075	1 190	599	2 885	1 904	268	179	61	89	52
Gebietskörperschaften und Sozialversicherungen	5 379	1 240	282	4 139	2 399	309	172	30	137	52
Gebietskörperschaften Sozialversicherungen	4 197	1 187	245	3 010	1 677	299	168	26	131	46
	1 182	53	37	1 129	722	10	4	4	6	6
Ohne Angabe	-	-	-	-	-	-	-	-	-	-
Insgesamt	130 538	55 227	15 905	75 311	42 385	11 820	9 538	3 029	2 282	1 379

**Noch: 1. Sozialversicherungspflichtig beschäftigte Arbeitnehmer insgesamt sowie ausländische Arbeitnehmer
am 31.12.1995 nach Wirtschaftsabteilungen und -gruppen und Stellung im Beruf**

Wirtschaftsabteilung Wirtschaftsunterabteilung	Sozialversicherungspflichtig Beschäftigte					Darunter Ausländer				
	ins- gesamt	davon				zu- sammen	davon			
		Arbeiter		Angestellte			Arbeiter		Angestellte	
		zusammen	weiblich	zusammen	weiblich		zusammen	weiblich	zusammen	weiblich
Kreis Gütersloh										
Land- und Forstwirtschaft, Tierhaltung und Fischerei	1 180	1 014	252	166	98	111	110	18	1	1
Produzierendes Gewerbe	75 940	54 088	10 124	21 852	8 640	9 072	8 659	1 988	413	167
Energiewirtschaft, Wasser- versorgung, Bergbau	531	251	29	280	96	8	7	1	1	1
Verarbeitendes Gewerbe	67 511	47 280	9 945	20 231	7 892	8 384	7 991	1 972	393	150
Chemische Industrie und Mineralölverarbeitung	878	415	197	463	237	29	22	6	7	5
Kunststoff-, Gummi- und Asbestverarbeitung	3 368	2 341	436	1 027	406	568	536	78	32	11
Gewinnung und Verarbeitung von Steinen und Erden, Feinkeramik und Glas	522	400	11	122	49	59	59	3	-	-
Eisen- und Metallerzeugung, Giesserei und Stahlverformung	4 585	3 550	182	1 035	385	778	761	31	17	6
Stahl-, Maschinen- und Fahrzeugbau, ADV	15 168	10 321	719	4 847	1 442	1 584	1 493	186	91	22
Elektrotechnik (ohne ADV), Fein- mechanik, EBM-Waren	12 120	7 967	2 190	4 153	1 494	1 028	935	311	93	37
Holz-, Papier- und Druckgewerbe	16 874	12 688	1 699	4 186	1 490	1 863	1 799	275	64	24
Leder-, Textil- und Bekleidungsgewerbe	3 836	2 226	1 497	1 610	967	351	301	141	50	24
Nahrungs- und Genussmittelgewerbe	10 160	7 372	3 014	2 788	1 422	2 124	2 085	941	39	21
Baugewerbe	7 898	6 557	150	1 341	652	680	661	15	19	6
Bauhauptgewerbe	4 953	4 182	23	771	322	525	511	4	14	4
Ausbau- und Bauhilfsgewerbe	2 945	2 375	127	570	330	155	150	11	5	2
Handel und Verkehr	22 121	8 921	2 461	13 200	8 110	1 381	963	251	418	281
Handel	15 335	4 820	1 208	10 515	6 553	834	541	99	293	200
Großhandel	5 871	2 431	380	3 440	1 366	401	336	62	65	25
Handelsvermittlung	1 083	364	76	719	374	67	57	5	10	5
Einzelhandel	8 381	2 025	752	6 356	4 813	366	148	32	218	170
Verkehr und Nachrichtenübermittlung	6 786	4 101	1 253	2 685	1 557	547	422	152	125	81
Eisenbahnen	23	3	-	20	1	-	-	-	-	-
Deutsche Bundespost	313	283	190	30	30	14	14	8	-	-
Verkehr (ohne Eisenbahnen und Bundespost)	6 450	3 815	1 063	2 635	1 526	533	408	144	125	81
Sonstige Wirtschaftsbereiche	28 986	7 521	4 197	21 465	14 897	1 807	1 166	566	641	366
Kreditinstitute und Versicherungsgewerbe	2 722	57	45	2 665	1 497	18	-	-	18	11
Kredit- und Finanzierungsinstitute	2 409	53	43	2 356	1 306	13	-	-	13	10
Versicherungsgewerbe	313	4	2	309	191	5	-	-	5	1
Dienstleistungen a.n.g.	19 703	5 693	3 555	14 010	9 980	1 366	911	507	455	303
Gaststätten und Beherbergungsgewerbe	2 625	1 555	1 021	1 070	865	413	375	178	38	23
Reinigung und Körperpflege	1 918	1 766	1 384	152	104	349	347	230	2	1
Wissenschaft, Bildung, Kunst und Publizistik	3 904	669	486	3 235	2 174	140	42	33	98	51
Gesundheits- und Veterinärwesen	5 687	566	437	5 121	4 337	283	58	42	225	181
Rechts- und Wirtschaftsberatung usw.	3 828	294	82	3 534	2 136	79	16	7	63	38
sonstige Dienstleistungen	1 741	843	145	898	364	102	73	17	29	9
Organisationen ohne Erwerbscharakter und private Haushalte	2 697	530	312	2 167	1 737	109	65	22	44	21
Gebietskörperschaften und Sozialversicherungen	3 864	1 241	285	2 623	1 683	314	190	37	124	31
Gebietskörperschaften Sozialversicherungen	3 404	1 211	256	2 193	1 388	312	190	37	122	30
	460	30	29	430	295	2	-	-	2	1
Ohne Angabe	-	-	-	-	-	-	-	-	-	-
Insgesamt	128 227	71 544	17 034	56 683	31 745	12 371	10 898	2 823	1 473	805

**Noch: 1. Sozialversicherungspflichtig beschäftigte Arbeitnehmer insgesamt sowie ausländische Arbeitnehmer
am 31.12.1996 nach Wirtschaftsabteilungen und -gruppen und Stellung im Beruf**

Wirtschaftsabteilung Wirtschaftsunterabteilung	Sozialversicherungspflichtig Beschäftigte					zu- sammen	Darunter Ausländer			
	ins- gesamt	davon					davon			
		Arbeiter		Angestellte			Arbeiter		Angestellte	
		zusammen	weiblich	zusammen	weiblich	zusammen	weiblich	zusammen	weiblich	
Kreis Herford										
Land- und Forstwirtschaft, Tierhaltung und Fischerei	618	537	212	81	56	47	46	5	1	1
Produzierendes Gewerbe	49 125	34 539	8 176	14 586	5 995	4 799	4 574	1 246	225	98
Energiewirtschaft, Wasserversorgung, Bergbau	734	314	72	420	160	9	5	2	4	1
Verarbeitendes Gewerbe	42 825	29 449	7 801	13 376	5 407	4 189	3 977	1 170	212	90
Chemische Industrie und Mineralölverarbeitung	1 073	500	83	573	194	87	75	31	12	4
Kunststoff-, Gummi- und Asbestverarbeitung	3 125	2 322	768	803	294	601	590	207	11	5
Gewinnung und Verarbeitung von Steinen und Erden, Feinkeramik und Glas	1 432	1 142	343	290	106	219	211	44	8	1
Eisen- und Metallerzeugung, Giesserei und Stahlverformung	1 813	1 377	137	436	154	245	240	38	5	2
Stahl-, Maschinen- und Fahrzeugbau, ADV	6 630	4 373	396	2 257	769	408	375	72	33	12
Elektrotechnik (ohne ADV), Feinmechanik, EBM-Waren	7 333	5 104	1 638	2 229	803	798	755	244	43	20
Holz-, Papier- und Druckgewerbe	14 067	9 825	1 637	4 242	1 842	1 358	1 300	292	58	27
Leder-, Textil- und Bekleidungs-gewerbe	4 135	2 917	2 136	1 218	593	295	268	167	27	10
Nahrungs- und Genußmittelgewerbe	3 217	1 889	663	1 328	652	178	163	75	15	9
Baugewerbe	5 566	4 776	303	790	428	601	592	74	9	7
Bauhauptgewerbe	3 515	3 043	17	472	204	426	417	2	9	7
Ausbau- und Bauhilfsgewerbe	2 051	1 733	286	318	224	175	175	72	-	-
Handel und Verkehr	16 906	7 062	1 952	9 844	6 257	850	650	113	200	127
Handel	13 976	4 882	1 466	9 094	5 847	644	456	100	188	119
Großhandel	4 498	2 133	381	2 365	945	263	223	26	40	10
Handelsvermittlung	2 122	882	285	1 240	577	115	97	23	18	10
Einzelhandel	7 356	1 867	800	5 489	4 325	266	136	51	130	99
Verkehr und Nachrichtenübermittlung	2 930	2 180	486	750	410	206	194	13	12	8
Eisenbahnen	15	7	-	8	1	3	2	-	1	-
Deutsche Bundespost	496	462	295	34	32	14	14	3	-	-
Verkehr (ohne Eisenbahnen und Bundespost)	2 419	1 711	191	708	377	189	178	10	11	8
Sonstige Wirtschaftsbereiche	24 108	7 982	4 357	16 126	11 344	1 354	1 003	414	351	234
Kreditinstitute und Versicherungsgewerbe	2 034	67	56	1 967	1 132	18	7	7	11	5
Kredit- und Finanzierungs-institute	1 880	65	54	1 815	1 039	16	7	7	9	5
Versicherungsgewerbe	154	2	2	152	93	2	-	-	2	-
Dienstleistungen a.n.g.	16 458	5 951	3 324	10 507	7 812	1 109	850	355	259	191
Gaststätten und Beherbergungsgewerbe	2 026	1 300	874	726	576	342	315	109	27	21
Reinigung und Körperpflege	854	797	665	57	40	83	81	71	2	2
Wissenschaft, Bildung, Kunst und Publizistik	2 495	418	341	2 077	1 580	68	16	8	52	28
Gesundheits- und Veterinärwesen	5 216	849	698	4 367	3 705	159	39	37	120	99
Rechts- und Wirtschaftsberatung usw.	3 083	446	155	2 637	1 606	80	40	9	40	31
sonstige Dienstleistungen	2 784	2 141	591	643	305	377	359	121	18	10
Organisationen ohne Erwerbscharakter und private Haushalte	1 552	458	349	1 094	807	50	33	22	17	13
Gebietskörperschaften und Sozialversicherungen	4 064	1 506	628	2 558	1 593	177	113	30	64	25
Gebietskörperschaften	3 402	1 443	582	1 959	1 199	173	113	30	60	22
Sozialversicherungen	662	63	46	599	394	4	-	-	4	3
Ohne Angabe	-	-	-	-	-	-	-	-	-	-
Insgesamt	90 757	50 120	14 697	40 637	23 652	7 060	6 273	1 778	777	460

**Noch: 1. Sozialversicherungspflichtig beschäftigte Arbeitnehmer insgesamt sowie ausländische Arbeitnehmer
am 31.12.1995 nach Wirtschaftsabteilungen und -gruppen und Stellung im Beruf**

Wirtschaftsabteilung Wirtschaftsunterabteilung	Sozialversicherungspflichtig Beschäftigte					Darunter Ausländer				
	ins- gesamt	davon				zu- sammen	davon			
		Arbeiter		Angestellte			Arbeiter		Angestellte	
		zusammen	weiblich	zusammen	weiblich		zusammen	weiblich	zusammen	weiblich
Kreis Höxter										
Land- und Forstwirtschaft, Tierhaltung und Fischerei	572	483	90	89	37	45	44	4	1	-
Produzierendes Gewerbe	19 775	14 862	1 769	4 913	2 085	1 062	1 001	140	61	28
Energiewirtschaft, Wasserversorgung, Bergbau	501	236	13	265	49	-	-	-	-	-
Verarbeitendes Gewerbe	15 833	11 644	1 720	4 189	1 793	910	851	134	59	26
Chemische Industrie und Mineralölverarbeitung	562	331	217	231	119	12	10	4	2	1
Kunststoff-, Gummi- und Asbestverarbeitung	2 344	1 711	238	633	198	175	165	30	10	2
Gewinnung und Verarbeitung von Steinen und Erden, Feinkeramik und Glas	1 169	859	104	310	84	39	38	2	1	1
Eisen- und Metallerzeugung, Giesserei und Stahlverformung	186	159	10	27	10	5	5	-	-	-
Stahl-, Maschinen- und Fahrzeugbau, ADV	3 719	2 500	118	1 219	416	98	82	6	16	8
Elektrotechnik (ohne ADV), Feinmechanik, EBM-Waren	1 868	1 523	222	345	125	184	180	42	4	-
Holz-, Papier- und Druckgewerbe	3 972	3 271	350	701	275	315	304	25	11	4
Leder-, Textil- und Bekleidungs-gewerbe	424	296	206	128	84	27	23	14	4	1
Nahrungs- und Genussmittelgewerbe	1 589	994	255	595	482	55	44	11	11	9
Baugewerbe	3 441	2 982	36	459	243	152	150	6	2	2
Bauhauptgewerbe	2 633	2 303	11	330	138	128	126	-	2	2
Ausbau- und Bauhilfsgewerbe	808	679	25	129	105	24	24	6	-	-
Handel und Verkehr	7 110	2 569	411	4 541	3 066	152	103	16	49	29
Handel	6 056	1 839	342	4 217	2 854	122	78	15	44	26
Großhandel	2 023	1 012	158	1 011	389	62	48	8	14	3
Handelsvermittlung	132	21	1	111	58	-	-	-	-	-
Einzelhandel	3 901	806	183	3 095	2 407	60	30	7	30	23
Verkehr und Nachrichtenübermittlung	1 054	730	69	324	212	30	25	1	5	3
Eisenbahnen	-	-	-	-	-	-	-	-	-	-
Deutsche Bundespost	117	69	48	48	45	-	-	-	-	-
Verkehr (ohne Eisenbahnen und Bundespost)	937	661	21	276	167	30	25	1	5	3
Sonstige Wirtschaftsbereiche	14 918	4 730	3 050	10 188	7 086	418	246	134	172	117
Kreditinstitute und Versicherungsgewerbe	1 169	59	51	1 110	527	7	1	1	6	4
Kredit- und Finanzierungs-institute	1 077	58	51	1 019	469	5	1	1	4	3
Versicherungsgewerbe	92	1	-	91	58	2	-	-	2	1
Dienstleistungen a.n.g.	11 136	3 760	2 720	7 376	5 559	386	232	129	154	110
Gaststätten und Beherbergungsgewerbe	1 598	885	661	713	558	138	124	56	14	9
Reinigung und Körperpflege	839	773	670	66	55	38	38	33	-	-
Wissenschaft, Bildung, Kunst und Publizistik	1 796	574	479	1 222	893	25	10	9	15	6
Gesundheits- und Veterinärwesen	5 450	1 186	818	4 264	3 350	150	36	23	114	86
Rechts- und Wirtschaftsberatung usw.	1 157	109	24	1 048	662	23	12	2	11	9
sonstige Dienstleistungen	296	233	68	63	41	12	12	6	-	-
Organisationen ohne Erwerbscharakter und private Haushalte	625	181	126	444	327	12	5	2	7	3
Gebietskörperschaften und Sozialversicherungen	1 988	730	153	1 258	673	13	8	2	5	0
Gebietskörperschaften	1 810	717	141	1 093	577	13	8	2	5	-
Sozialversicherungen	178	13	12	165	96	-	-	-	-	-
Ohne Angabe	-	-	-	-	-	-	-	-	-	-
Insgesamt	42 375	22 644	5 320	19 731	12 274	1 677	1 394	294	283	174

**Noch: 1. Sozialversicherungspflichtig beschäftigte Arbeitnehmer insgesamt sowie ausländische Arbeitnehmer
am 31.12.1996 nach Wirtschaftsabteilungen und -gruppen und Stellung im Beruf**

Wirtschaftsabteilung Wirtschaftsunterabteilung	Sozialversicherungspflichtig Beschäftigte					Darunter Ausländer				
	ins- gesamt	davon				zu- sammen	davon			
		Arbeiter		Angestellte			Arbeiter		Angestellte	
		zusammen	weiblich	zusammen	weiblich	zusammen	weiblich	zusammen	weiblich	
Kreis Lippe										
Land- und Forstwirtschaft, Tierhaltung und Fischerei	963	802	219	161	95	50	49	8	1	1
Produzierendes Gewerbe	55 131	39 851	6 771	16 280	5 993	4 350	4 110	718	240	98
Energiewirtschaft, Wasser- versorgung, Bergbau	664	347	33	317	86	9	7	2	2	-
Verarbeitendes Gewerbe	46 687	32 856	6 524	13 831	5 304	3 863	3 638	685	225	91
Chemische Industrie und Mineralölverarbeitung	970	487	103	483	198	58	43	8	15	7
Kunststoff-, Gummi- und Asbestverarbeitung	4 378	3 180	934	1 198	432	714	685	165	29	11
Gewinnung und Verarbeitung von Steinen und Erden, Feinkeramik und Glas	1 220	884	79	336	116	112	105	9	7	2
Eisen- und Metallerzeugung, Giesserei und Stahlverformung	1 523	1 261	82	262	99	154	151	7	3	2
Stahl-, Maschinen- und Fahrzeugbau, ADV	11 280	7 824	609	3 456	1 140	682	635	62	47	15
Elektrotechnik (ohne ADV), Fein- mechanik, EBM-Waren	10 538	6 743	2 235	3 795	1 272	526	472	164	54	18
Holz-, Papier- und Druckgewerbe	12 347	9 561	1 266	2 786	1 010	1 273	1 239	169	34	11
Leder-, Textil- und Bekleidungs- gewerbe	1 824	1 381	721	443	238	158	150	56	8	5
Nahrungs- und Genussmittelgewerbe	2 607	1 535	495	1 072	799	186	158	45	28	20
Baugewerbe	7 780	6 648	214	1 132	603	478	465	31	13	7
Bauhauptgewerbe	5 134	4 396	24	738	331	359	350	1	9	3
Ausbau- und Bauhilfsgewerbe	2 646	2 252	190	394	272	119	115	30	4	4
Handel und Verkehr	16 639	6 166	1 493	10 473	6 923	518	299	61	219	137
Handel	13 226	3 704	1 184	9 522	6 287	424	219	49	205	128
Großhandel	3 782	1 417	230	2 365	954	135	98	15	37	16
Handelsvermittlung	1 550	429	110	1 121	558	59	37	5	22	13
Einzelhandel	7 894	1 858	844	6 036	4 775	230	84	29	146	99
Verkehr und Nachrichtenübermittlung	3 413	2 462	309	951	636	94	80	12	14	9
Eisenbahnen	41	41	-	-	-	-	-	-	-	-
Deutsche Bundespost	959	661	169	298	239	7	5	2	2	1
Verkehr (ohne Eisenbahnen und Bundespost)	2 413	1 760	140	653	397	87	75	10	12	8
Sonstige Wirtschaftsbereiche	37 003	10 732	6 438	26 271	18 405	1 521	995	507	526	319
Kreditinstitute und Versicherungsgewerbe	3 575	145	127	3 430	1 827	32	3	3	29	15
Kredit- und Finanzierungsinstitute	2 366	118	101	2 248	1 228	27	3	3	24	14
Versicherungsgewerbe	1 209	27	26	1 182	599	5	-	-	5	1
Dienstleistungen a. n. g.	25 599	8 414	5 517	17 185	12 841	1 366	940	490	426	267
Gaststätten und Beherbergungsgewerbe	6 420	3 342	2 335	3 078	2 423	697	599	276	98	65
Reinigung und Körperpflege	1 330	1 259	1 108	71	51	108	106	81	2	2
Wissenschaft, Bildung, Kunst und Publizistik	3 860	969	672	2 891	2 048	152	44	24	108	54
Gesundheits- und Veterinärwesen	8 666	1 353	991	7 313	6 002	266	96	88	170	124
Rechts- und Wirtschaftsberatung usw.	3 923	469	165	3 454	2 133	77	35	10	42	22
sonstige Dienstleistungen	1 400	1 022	246	378	184	66	60	11	6	-
Organisationen ohne Erwerbscharakter und private Haushalte	2 133	482	346	1 651	1 296	64	28	11	36	19
Gebietskörperschaften und Sozialversicherungen	5 696	1 691	448	4 005	2 441	59	24	3	35	18
Gebietskörperschaften Sozialversicherungen	4 973	1 618	402	3 355	1 989	55	23	2	32	15
	723	73	46	650	452	4	1	1	3	3
Ohne Angabe	-	-	-	-	-	-	-	-	-	-
Insgesamt	109 736	57 551	14 921	52 185	31 416	6 439	5 453	1 294	986	555

**Noch: 1. Sozialversicherungspflichtig beschäftigte Arbeitnehmer insgesamt sowie ausländische Arbeitnehmer
am 31.12.1995 nach Wirtschaftsabteilungen und -gruppen und Stellung im Beruf**

Wirtschaftsabteilung Wirtschaftsunterabteilung	Sozialversicherungspflichtig Beschäftigte					Darunter Ausländer				
	ins- gesamt	davon				zu- sammen	davon			
		Arbeiter		Angestellte			Arbeiter		Angestellte	
		zusammen	weiblich	zusammen	weiblich		zusammen	weiblich	zusammen	weiblich
Kreis Minden-Lübbecke										
Land- und Forstwirtschaft, Tierhaltung und Fischerei	943	812	298	131	84	158	154	40	4	2
Produzierendes Gewerbe	51 690	35 751	6 435	15 939	6 183	2 597	2 401	435	196	67
Energiewirtschaft, Wasserversorgung, Bergbau	1 569	966	48	603	140	13	8	-	5	1
Verarbeitendes Gewerbe	42 306	28 188	6 067	14 118	5 414	2 130	1 951	421	179	62
Chemische Industrie und Mineralölverarbeitung	1 429	872	109	557	230	55	49	6	6	2
Kunststoff-, Gummi- und Asbestverarbeitung	3 274	2 396	685	878	330	395	380	87	15	6
Gewinnung und Verarbeitung von Steinen und Erden, Feinkeramik und Glas	1 198	925	51	273	108	71	67	1	4	-
Eisen- und Metallerzeugung, Giesserei und Stahlverformung	2 002	1 604	82	398	147	120	112	5	8	4
Stahl-, Maschinen- und Fahrzeugbau, ADV	11 430	7 291	714	4 139	1 366	334	292	30	42	13
Elektrotechnik (ohne ADV), Feinmechanik, EBM-Waren	8 658	5 151	1 587	3 507	1 070	403	345	112	58	14
Holz-, Papier- und Druckgewerbe	8 813	6 438	1 046	2 375	998	525	497	82	28	14
Leder-, Textil- und Bekleidungs-gewerbe	2 573	1 804	1 222	769	502	110	104	52	6	3
Nahrungs- und Genußmittelgewerbe	2 929	1 707	571	1 222	663	117	105	46	12	6
Baugewerbe	7 815	6 597	320	1 218	629	454	442	14	12	4
Bauhauptgewerbe	5 607	4 719	32	888	393	378	367	-	11	3
Ausbau- und Bauhilfsgewerbe	2 208	1 878	288	330	236	76	75	14	1	1
Handel und Verkehr	20 427	7 875	1 749	12 552	8 189	672	484	96	188	105
Handel	16 755	5 233	1 345	11 522	7 658	518	345	81	173	100
Großhandel	6 128	2 777	517	3 351	1 482	297	246	58	51	22
Handelsvermittlung	1 624	571	170	1 053	506	59	43	7	16	7
Einzelhandel	9 003	1 885	658	7 118	5 670	162	56	16	106	71
Verkehr und Nachrichtenübermittlung	3 672	2 642	404	1 030	531	154	139	15	15	5
Eisenbahnen	458	242	7	216	88	5	1	-	4	1
Deutsche Bundespost	351	278	186	73	72	5	5	2	-	-
Verkehr (ohne Eisenbahnen und Bundespost)	2 863	2 122	211	741	371	144	133	13	11	4
Sonstige Wirtschaftsbereiche	38 886	11 374	7 040	27 512	19 176	1 479	982	566	497	308
Kreditinstitute und Versicherungsgewerbe	2 785	95	64	2 690	1 443	14	1	1	13	7
Kredit- und Finanzierungsinstitute	2 468	90	60	2 378	1 270	10	-	-	10	7
Versicherungsgewerbe	317	5	4	312	173	4	1	1	3	-
Dienstleistungen a.n.g.	29 089	8 994	6 170	20 095	14 818	1 364	932	556	432	280
Gaststätten und Beherbergungsgewerbe	4 692	2 435	1 741	2 257	1 799	487	422	193	65	45
Reinigung und Körperpflege	1 904	1 760	1 501	144	97	254	253	212	1	1
Wissenschaft, Bildung, Kunst und Publizistik	3 312	805	621	2 507	2 034	50	15	6	35	20
Gesundheits- und Veterinärwesen	12 638	2 161	1 690	10 477	8 193	371	109	88	262	177
Rechts- und Wirtschaftsberatung usw.	4 292	539	227	3 753	2 283	98	52	20	46	25
sonstige Dienstleistungen	2 251	1 294	390	957	412	104	81	37	23	12
Organisationen ohne Erwerbscharakter und private Haushalte	2 337	668	338	1 669	1 122	61	31	7	30	10
Gebietskörperschaften und Sozialversicherungen	4 675	1 617	468	3 058	1 793	40	18	2	22	11
Gebietskörperschaften Sozialversicherungen	4 158	1 575	429	2 583	1 471	38	17	2	21	10
	517	42	39	475	322	2	1	-	1	1
Ohne Angabe	-	-	-	-	-	-	-	-	-	-
Insgesamt	111 946	55 812	15 522	56 134	33 632	4 906	4 021	1 137	885	482

**Noch: 1. Sozialversicherungspflichtig beschäftigte Arbeitnehmer insgesamt sowie ausländische Arbeitnehmer
am 31.12.1995 nach Wirtschaftsabteilungen und -gruppen und Stellung im Beruf**

Wirtschaftsabteilung Wirtschaftsunterabteilung	Sozialversicherungspflichtig Beschäftigte					Darunter Ausländer				
	ins- gesamt	davon				zu- sammen	davon			
		Arbeiter		Angestellte			Arbeiter		Angestellte	
		zusammen	weiblich	zusammen	weiblich		zusammen	weiblich	zusammen	weiblich
Kreis Paderborn										
Land- und Forstwirtschaft, Tierhaltung und Fischerei	702	601	126	101	49	36	34	1	2	-
Produzierendes Gewerbe	41 908	27 457	3 071	14 451	5 316	2 782	2 454	305	328	104
Energiewirtschaft, Wasserversorgung, Bergbau	655	268	18	387	123	5	2	1	3	-
Verarbeitendes Gewerbe	34 925	21 979	3 001	12 946	4 614	2 415	2 110	300	305	97
Chemische Industrie und Mineralölverarbeitung	149	70	16	79	26	11	6	2	5	-
Kunststoff-, Gummi- und Asbestverarbeitung	1 647	1 182	284	465	158	173	164	35	9	3
Gewinnung und Verarbeitung von Steinen und Erden, Feinkeramik und Glas	718	559	28	159	76	31	31	-	-	-
Eisen- und Metallerzeugung, Giesserei und Stahlverformung	3 725	2 626	38	1 099	370	558	530	9	28	14
Stahl-, Maschinen- und Fahrzeugbau, ADV	14 628	7 467	558	7 161	1 967	855	651	31	204	54
Elektrotechnik (ohne ADV), Feinmechanik, EBM-Waren	3 199	2 326	489	873	322	209	195	71	14	5
Holz-, Papier- und Druckgewerbe	6 669	5 165	689	1 504	646	321	303	50	18	6
Leder-, Textil- und Bekleidungs-gewerbe	1 239	709	303	530	269	80	65	20	15	7
Nahrungs- und Genussmittelgewerbe	2 951	1 875	596	1 076	780	177	165	82	12	8
Baugewerbe	6 328	5 210	52	1 118	578	362	342	4	20	7
Bauhauptgewerbe	4 194	3 421	10	773	350	254	235	2	19	6
Ausbau- und Bauhilfsgewerbe	2 134	1 789	42	345	228	108	107	2	1	1
Handel und Verkehr	15 714	5 971	1 151	9 743	6 170	602	365	67	237	137
Handel	12 004	2 980	843	9 024	5 747	427	209	57	218	130
Großhandel	3 558	1 113	223	2 445	1 001	150	103	18	47	11
Handelsvermittlung	258	61	2	197	92	7	3	1	4	1
Einzelhandel	8 188	1 806	618	6 382	4 654	270	103	38	167	118
Verkehr und Nachrichtenübermittlung	3 710	2 991	308	719	423	175	156	10	19	7
Eisenbahnen	934	913	3	21	12	14	14	-	-	-
Deutsche Bundespost	394	340	174	54	51	12	12	6	-	-
Verkehr (ohne Eisenbahnen und Bundespost)	2 382	1 738	131	644	360	149	130	4	19	7
Sonstige Wirtschaftsbereiche	29 817	8 186	4 407	21 631	14 440	1 525	988	401	537	287
Kreditinstitute und Versicherungsgewerbe	2 239	86	69	2 153	1 113	14	2	2	12	6
Kredit- und Finanzierungsinsti-tute	1 988	86	69	1 902	986	13	2	2	11	5
Versicherungsgewerbe	251	-	-	251	127	1	-	-	1	1
Dienstleistungen a.n.g.	20 467	5 786	3 558	14 681	10 478	1 096	719	334	377	243
Gaststätten und Beherbergungsgewerbe	3 355	1 757	1 172	1 598	1 230	433	386	142	47	24
Reinigung und Körperpflege	1 179	1 068	913	111	68	122	121	101	1	1
Wissenschaft, Bildung, Kunst und Publizistik	4 772	717	459	4 055	2 573	103	16	11	87	34
Gesundheits- und Veterinärwesen	6 535	733	583	5 802	4 957	262	66	62	196	160
Rechts- und Wirtschaftsberatung usw.	3 047	247	77	2 800	1 499	74	32	5	42	20
sonstige Dienstleistungen	1 579	1 264	354	315	151	102	98	13	4	4
Organisationen ohne Erwerbscharakter und private Haushalte	2 605	775	499	1 830	1 172	80	50	29	30	9
Gebietskörperschaften und Sozialversicherungen	4 506	1 539	281	2 967	1 677	335	217	36	118	29
Gebietskörperschaften Sozialversicherungen	3 875	1 500	253	2 375	1 287	331	214	33	117	29
	631	39	28	592	390	4	3	3	1	-
Ohne Angabe	3	3	1	-	-	-	-	-	-	-
Insgesamt	88 144	42 218	8 766	46 926	25 974	4 945	3 841	774	1 104	528

**Noch: 1. Sozialversicherungspflichtig beschäftigte Arbeitnehmer insgesamt sowie ausländische Arbeitnehmer
am 31.12.1995 nach Wirtschaftsabteilungen und -gruppen und Stellung im Beruf**

Wirtschaftsabteilung Wirtschaftsunterabteilung	Sozialversicherungspflichtig Beschäftigte					Darunter Ausländer				
	ins- gesamt	davon				zu- sammen	davon			
		Arbeiter		Angestellte			Arbeiter		Angestellte	
		zusammen	weiblich	zusammen	weiblich		zusammen	weiblich	zusammen	weiblich
Regierungsbezirk Arnberg										
Land- und Forstwirtschaft, Tierhaltung und Fischerei	3 786	3 252	596	534	322	455	446	13	9	3
Produzierendes Gewerbe	560 059	390 350	57 574	169 709	61 866	65 720	62 503	11 100	3 217	1 188
Energiewirtschaft, Wasserversorgung, Bergbau	30 078	18 470	942	11 608	2 887	3 356	3 206	46	150	21
Verarbeitendes Gewerbe	451 647	312 538	54 042	139 109	49 310	53 532	50 882	10 696	2 650	982
Chemische Industrie und Mineralölverarbeitung	16 867	10 101	496	6 766	1 818	966	883	64	83	19
Kunststoff-, Gummi- und Asbestverarbeitung	12 699	8 529	1 633	4 170	1 461	1 248	1 180	235	68	28
Gewinnung und Verarbeitung von Steinen und Erden, Feinkeramik und Glas	16 495	12 338	2 827	4 157	1 509	1 962	1 901	411	61	22
Eisen- und Metallerzeugung, Giesserei und Stahlverformung	54 874	40 455	2 300	14 419	4 397	9 047	8 817	696	230	78
Stahl-, Maschinen- und Fahrzeugbau, ADV	123 857	88 723	6 198	35 134	11 039	15 497	14 807	1 259	690	226
Elektrotechnik (ohne ADV), Feinmechanik, EBM-Waren	89 729	58 915	11 916	30 814	9 804	8 841	8 196	2 153	645	206
Holz-, Papier- und Druckgewerbe	96 655	66 726	21 346	29 929	11 006	11 862	11 275	4 314	587	228
Leder-, Textil- und Bekleidungs-gewerbe	24 558	17 579	3 772	6 979	3 487	2 046	1 916	555	130	65
Nahrungs- und Genußmittelgewerbe	15 913	9 172	3 554	6 741	4 789	2 063	1 907	1 009	156	110
Baugewerbe	78 334	59 342	2 590	18 992	9 669	8 832	8 415	358	417	185
Bauhauptgewerbe	39 374	27 362	2 178	12 012	6 361	5 274	4 980	321	294	133
Ausbau- und Bauhilfsgewerbe	38 960	31 980	412	6 980	3 308	3 558	3 435	37	123	52
Handel und Verkehr	216 970	82 724	16 516	134 246	87 122	12 135	8 170	1 210	3 965	2 543
Handel	133 561	45 837	8 548	87 724	53 328	7 697	5 036	918	2 661	1 642
Großhandel	43 038	22 389	3 251	20 649	9 403	3 054	2 554	458	500	225
Handelsvermittlung	28 285	10 557	1 296	17 728	7 793	1 532	1 174	116	358	135
Einzelhandel	62 238	12 891	4 001	49 347	36 132	3 111	1 308	344	1 803	1 282
Verkehr und Nachrichtenübermittlung	83 409	36 887	7 968	46 522	33 794	4 438	3 134	292	1 304	901
Eisenbahnen	52 002	13 868	3 011	38 134	29 260	2 715	1 634	190	1 081	779
Deutsche Bundespost	7 465	6 360	2 765	1 105	749	172	160	36	12	6
Verkehr (ohne Eisenbahnen und Bundespost)	23 942	16 659	2 192	7 283	3 785	1 551	1 340	66	211	116
Sonstige Wirtschaftsbereiche	424 923	125 341	63 847	299 582	202 063	27 112	17 528	8 520	9 584	6 634
Kreditinstitute und Versicherungsgewerbe	51 492	13 737	2 660	37 755	20 241	1 529	1 081	200	448	255
Kredit- und Finanzierungsinstitute	31 164	13 169	2 217	17 995	10 065	1 346	1 063	184	283	159
Versicherungsgewerbe	20 328	568	443	19 760	10 176	183	18	16	165	96
Dienstleistungen a.n.g.	267 616	78 424	46 974	189 192	134 968	21 234	13 533	7 055	7 701	5 499
Gaststätten und Beherbergungsgewerbe	22 783	11 765	7 157	11 018	7 898	4 108	3 597	1 479	511	314
Reinigung und Körperpflege	33 514	22 516	16 537	10 998	8 582	5 038	4 675	2 843	363	252
Wissenschaft, Bildung, Kunst und Publizistik	38 407	14 518	9 913	23 889	14 457	2 981	1 960	1 347	1 021	562
Gesundheits- und Veterinärwesen	64 674	8 911	6 478	55 763	44 646	3 930	821	674	3 109	2 544
Rechts- und Wirtschaftsberatung usw.	74 385	7 307	4 305	67 078	47 095	2 736	534	302	2 202	1 544
sonstige Dienstleistungen	33 853	13 407	2 584	20 446	12 290	2 441	1 946	410	495	283
Organisationen ohne Erwerbscharakter und private Haushalte	30 744	11 851	5 107	18 893	12 783	2 102	1 519	616	583	356
Gebietskörperschaften und Sozialversicherungen	75 071	21 329	9 106	53 742	34 071	2 247	1 395	649	852	524
Gebietskörperschaften Sozialversicherungen	40 564	12 182	5 690	28 382	18 913	1 634	1 052	484	582	351
	34 507	9 147	3 416	25 360	15 158	613	343	165	270	173
Ohne Angabe	3 672	-	-	3 391	2 257	-	-	-	-	-
Insgesamt	1209 410	601 948	138 750	607 462	353 630	105 461	88 657	20 851	16 804	10 390

**Noch: 1. Sozialversicherungspflichtig beschäftigte Arbeitnehmer insgesamt sowie ausländische Arbeitnehmer
am 31.12.1995 nach Wirtschaftsabteilungen und -gruppen und Stellung im Beruf**

Wirtschaftsabteilung Wirtschaftsunterabteilung	Sozialversicherungspflichtig Beschäftigte					Darunter Ausländer				
	ins- gesamt	davon				zu- sammen	davon			
		Arbeiter		Angestellte			Arbeiter		Angestellte	
		zusammen	weiblich	zusammen	weiblich		zusammen	weiblich	zusammen	weiblich
Kreisfreie Stadt Bochum										
Land- und Forstwirtschaft, Tierhaltung und Fischerei	446	378	93	68	44	53	53	2	-	-
Produzierendes Gewerbe	55 203	40 065	4 544	15 138	5 574	5 399	5 133	733	266	96
Energiewirtschaft, Wasser- versorgung, Bergbau	1 539	594	31	945	250	16	12	1	4	-
Verarbeitendes Gewerbe	46 986	34 073	4 414	12 913	4 771	4 742	4 501	724	241	90
Chemische Industrie und Mineralölverarbeitung	1 651	380	19	1 271	404	49	30	2	19	5
Kunststoff-, Gummi- und Asbestverarbeitung	365	257	36	108	49	47	46	5	1	1
Gewinnung und Verarbeitung von Steinen und Erden, Feinkeramik und Glas	710	524	32	186	68	121	119	4	2	-
Eisen- und Metallerzeugung, Giesserei und Stahlverformung	7 965	5 578	155	2 387	600	873	844	12	29	9
Stahl-, Maschinen- und Fahrzeugbau, ADV	23 370	18 951	705	4 419	1 162	2 259	2 185	81	74	21
Elektrotechnik (ohne ADV), Fein- mechanik, EBM-Waren	6 659	5 176	2 512	1 483	465	895	839	477	56	17
Holz-, Papier- und Druckgewerbe	1 546	1 027	170	519	225	77	73	13	4	2
Leder-, Textil- und Bekleidungsgewerbe	2 205	966	570	1 239	743	201	171	100	30	16
Nahrungs- und Genußmittelgewerbe	2 515	1 214	215	1 301	1 055	220	194	30	26	19
Baugewerbe	6 678	5 398	99	1 280	553	641	620	8	21	6
Bauhauptgewerbe	3 920	3 182	32	738	287	477	464	4	13	2
Ausbau- und Bauhilfsgewerbe	2 758	2 216	67	542	266	164	156	4	8	4
Handel und Verkehr	26 865	9 794	1 793	17 071	10 870	1 250	804	100	446	290
Handel	20 761	5 134	1 135	15 627	10 207	929	506	90	423	272
Großhandel	5 679	2 188	334	3 491	1 486	328	266	37	62	25
Handelsvermittlung	1 685	558	63	1 127	484	96	68	10	28	9
Einzelhandel	13 397	2 388	738	11 009	8 237	505	172	43	333	238
Verkehr und Nachrichtenübermittlung	6 104	4 660	658	1 444	663	321	298	10	23	18
Eisenbahnen	415	346	9	69	25	75	74	-	1	1
Deutsche Bundespost	1 449	1 333	484	116	69	11	11	3	-	-
Verkehr (ohne Eisenbahnen und Bundespost)	4 240	2 981	165	1 259	569	235	213	7	22	17
Sonstige Wirtschaftsbereiche	53 904	14 036	6 903	39 868	25 248	3 399	1 962	770	1 437	906
Kreditinstitute und Versicherungsgewerbe	3 552	189	164	3 363	1 902	45	9	9	36	23
Kredit- und Finanzierungsinstitute	2 996	159	135	2 837	1 631	37	6	6	31	20
Versicherungsgewerbe	556	30	29	526	271	8	3	3	5	3
Dienstleistungen a.n.g.	36 114	10 351	4 751	25 763	16 454	2 876	1 707	646	1 169	750
Gaststätten und Beherbergungsgewerbe	3 968	2 395	1 377	1 573	1 148	881	785	296	96	51
Reinigung und Körperpflege	1 724	1 573	1 304	151	96	233	228	185	5	3
Wissenschaft, Bildung, Kunst und Publizistik	8 726	1 493	591	7 233	3 963	325	58	25	267	119
Gesundheits- und Veterinärwesen	10 128	1 024	753	9 104	7 402	606	73	61	533	443
Rechts- und Wirtschaftsberatung usw.	6 828	507	113	6 321	3 068	216	41	7	175	91
sonstige Dienstleistungen	4 740	3 359	613	1 381	777	615	522	72	93	43
Organisationen ohne Erwerbscharakter und private Haushalte	4 224	1 160	793	3 064	2 110	210	98	39	112	70
Gebietskörperschaften und Sozialversicherungen	10 014	2 336	1 195	7 678	4 782	268	148	76	120	63
Gebietskörperschaften Sozialversicherungen	6 340	2 110	1 107	4 230	2 680	219	140	74	79	35
	3 674	226	88	3 448	2 102	49	8	2	41	28
Ohne Angabe	-	-	-	-	-	-	-	-	-	-
Insgesamt	136 418	64 273	13 333	72 145	41 736	10 101	7 952	1 605	2 149	1 292

**Noch: 1. Sozialversicherungspflichtig beschäftigte Arbeitnehmer insgesamt sowie ausländische Arbeitnehmer
am 31.12.1996 nach Wirtschaftsabteilungen und -gruppen und Stellung im Beruf**

Wirtschaftsabteilung Wirtschaftsunterabteilung	Sozialversicherungspflichtig Beschäftigte					zu- sammen	Darunter Ausländer				
	ins- gesamt	davon					zusammen	davon			
		Arbeiter		Angestellte				Arbeiter		Angestellte	
		zusammen	weiblich	zusammen	weiblich			zusammen	weiblich	zusammen	weiblich
Kreisfreie Stadt Dortmund											
Land- und Forstwirtschaft, Tierhaltung und Fischerei	926	789	129	137	78	127	126	2	1	1	
Produzierendes Gewerbe	67 398	42 691	3 422	24 707	8 193	7 219	6 738	421	481	154	
Energiewirtschaft, Wasserversorgung, Bergbau	15 010	8 643	139	6 367	1 575	2 057	1 966	9	91	9	
Verarbeitendes Gewerbe	39 538	24 116	3 181	15 422	5 387	3 375	3 054	403	321	119	
Chemische Industrie und Mineralölverarbeitung	795	436	7	359	102	35	35	1	-	-	
Kunststoff-, Gummi- und Asbestverarbeitung	759	477	81	282	127	72	65	11	7	5	
Gewinnung und Verarbeitung von Steinen und Erden, Feinkeramik und Glas	1 374	983	19	391	101	141	138	2	3	-	
Eisen- und Metallerzeugung, Giesserei und Stahlverformung	8 397	5 865	150	2 532	624	958	923	20	35	8	
Stahl-, Maschinen- und Fahrzeugbau, ADV	10 544	6 128	301	4 416	1 319	848	747	32	101	28	
Elektrotechnik (ohne ADV), Feinmechanik, EBM-Waren	10 301	5 965	1 487	4 336	1 181	709	596	116	113	29	
Holz-, Papier- und Druckgewerbe	2 679	1 815	437	864	399	194	187	47	7	4	
Leder-, Textil- und Bekleidungs-gewerbe	558	407	229	151	103	81	74	32	7	4	
Nahrungs- und Genußmittelgewerbe	4 131	2 040	470	2 091	1 431	337	289	142	48	41	
Baugewerbe	12 850	9 932	102	2 918	1 231	1 787	1 718	9	69	26	
Bauhauptgewerbe	8 151	6 180	43	1 971	668	1 382	1 331	6	51	17	
Ausbau- und Bauhilfsgewerbe	4 699	3 752	59	947	563	405	387	3	18	9	
Handel und Verkehr	46 108	18 562	3 457	27 546	16 611	3 273	2 240	304	1 033	632	
Handel	32 896	9 024	2 211	23 872	14 733	2 240	1 323	272	917	576	
Großhandel	12 472	4 868	983	7 604	3 215	1 072	840	148	232	98	
Handelsvermittlung	901	244	37	657	335	35	26	4	9	3	
Einzelhandel	19 523	3 912	1 191	15 611	11 183	1 133	457	120	676	475	
Verkehr und Nachrichtenübermittlung	13 212	9 538	1 246	3 674	1 878	1 033	917	32	116	56	
Eisenbahnen	2 851	2 462	67	389	146	375	358	3	17	2	
Deutsche Bundespost	2 527	2 092	812	435	315	58	53	9	5	3	
Verkehr (ohne Eisenbahnen und Bundespost)	7 834	4 984	367	2 850	1 417	600	506	20	94	51	
Sonstige Wirtschaftsbereiche	88 044	22 457	11 822	65 587	40 695	6 913	4 531	2 483	2 382	1 611	
Kreditinstitute und Versicherungsgewerbe	11 803	342	163	11 461	5 944	144	9	8	135	72	
Kredit- und Finanzierungsinstitute	5 300	197	106	5 103	2 997	79	5	5	74	42	
Versicherungsgewerbe	6 503	145	57	6 358	2 947	65	4	3	61	30	
Dienstleistungen a.n.g.	59 578	18 660	10 164	40 918	26 388	6 099	4 099	2 274	2 000	1 403	
Gaststätten und Beherbergungsgewerbe	8 036	4 701	2 766	3 335	2 354	1 635	1 461	612	174	102	
Reinigung und Körperpflege	5 283	4 815	3 920	468	321	1 336	1 317	1 096	19	10	
Wissenschaft, Bildung, Kunst und Publizistik	12 227	2 371	1 295	9 856	5 911	850	423	226	427	245	
Gesundheits- und Veterinärwesen	14 992	1 808	1 370	13 184	10 936	1 217	270	244	947	831	
Rechts- und Wirtschaftsberatung usw.	13 350	911	227	12 439	6 044	433	82	25	351	174	
sonstige Dienstleistungen	5 690	4 054	586	1 636	822	628	546	71	82	41	
Organisationen ohne Erwerbscharakter und private Haushalte	6 472	1 460	906	5 012	3 480	300	158	77	142	75	
Gebietskörperschaften und Sozialversicherungen	10 191	1 995	589	8 196	4 883	370	265	124	105	61	
Gebietskörperschaften	7 479	1 871	491	5 608	3 235	341	256	116	85	48	
Sozialversicherungen	2 712	124	98	2 588	1 648	29	9	8	20	13	
Ohne Angabe	-	-	-	-	-	-	-	-	-	-	
Insgesamt	202 476	84 499	18 830	117 977	65 577	17 532	13 635	3 210	3 897	2 398	

**Noch: 1. Sozialversicherungspflichtig beschäftigte Arbeitnehmer insgesamt sowie ausländische Arbeitnehmer
am 31.12.1995 nach Wirtschaftsabteilungen und -gruppen und Stellung im Beruf**

Wirtschaftsabteilung Wirtschaftsunterabteilung	Sozialversicherungspflichtig Beschäftigte					zu- sammen	Darunter Ausländer			
	ins- gesamt	davon					davon			
		Arbeiter		Angestellte			Arbeiter		Angestellte	
		zusammen	weiblich	zusammen	weiblich		zusammen	weiblich	zusammen	weiblich
Kreisfreie Stadt Hagen										
Land- und Forstwirtschaft, Tierhaltung und Fischerei	246	202	34	44	24	27	26	1	1	-
Produzierendes Gewerbe	29 819	20 900	2 745	8 919	3 420	4 867	4 655	976	212	85
Energiewirtschaft, Wasser- versorgung, Bergbau	1 345	575	63	770	220	24	14	3	10	3
Verarbeitendes Gewerbe	24 845	17 303	2 642	7 542	2 902	4 333	4 148	970	185	77
Chemische Industrie und Mineralölverarbeitung	173	82	5	91	40	14	12	-	2	1
Kunststoff-, Gummi- und Asbestverarbeitung	435	249	78	186	54	53	46	15	7	2
Gewinnung und Verarbeitung von Steinen und Erden, Feinkeramik und Glas	586	369	18	217	49	99	91	-	8	-
Eisen- und Metallerzeugung, Giesserei und Stahlverformung	10 375	7 753	585	2 622	928	2 180	2 128	207	52	21
Stahl-, Maschinen- und Fahrzeugbau, ADV	4 539	2 856	157	1 683	567	616	569	53	47	20
Elektrotechnik (ohne ADV), Fein- mechanik, EBM-Waren	3 763	2 455	559	1 308	456	572	532	158	40	17
Holz-, Papier- und Druckgewerbe	2 471	1 884	149	587	192	181	173	12	8	2
Leder-, Textil- und Bekleidungs-gewerbe	264	171	97	93	59	25	19	7	6	2
Nahrungs- und Genußmittelgewerbe	2 239	1 484	994	755	557	593	578	518	15	12
Baugewerbe	3 629	3 022	40	607	298	510	493	3	17	5
Bauhauptgewerbe	2 069	1 721	11	348	136	403	393	2	10	1
Ausbau- und Bauhilfsgewerbe	1 560	1 301	29	259	162	107	100	1	7	4
Handel und Verkehr	17 887	7 519	2 024	10 368	6 654	1 282	884	154	398	265
Handel	12 031	3 271	1 059	8 760	5 795	804	465	121	339	238
Großhandel	4 772	1 908	519	2 864	1 316	379	301	64	78	42
Handelsvermittlung	292	101	10	191	86	22	17	2	5	3
Einzelhandel	6 967	1 262	530	5 705	4 393	403	147	55	256	193
Verkehr und Nachrichtenübermittlung	5 856	4 248	965	1 608	859	478	419	33	59	27
Eisenbahnen	880	713	35	167	50	195	184	5	11	1
Deutsche Bundespost	1 790	1 491	815	299	255	53	49	22	4	2
Verkehr (ohne Eisenbahnen und Bundespost)	3 186	2 044	115	1 142	554	230	186	6	44	24
Sonstige Wirtschaftsbereiche	26 370	7 906	4 401	18 464	12 790	2 309	1 521	797	788	556
Kreditinstitute und Versicherungsgewerbe	1 891	121	97	1 770	964	46	18	17	28	17
Kredit- und Finanzierungsinstitute	1 539	117	93	1 422	813	39	18	17	21	13
Versicherungsgewerbe	352	4	4	348	151	7	-	-	7	4
Dienstleistungen a.n.g.	18 180	6 318	3 583	11 862	8 539	1 995	1 353	718	642	459
Gaststätten und Beherbergungsgewerbe	1 907	1 092	681	815	629	440	399	175	41	23
Reinigung und Körperpflege	1 593	1 403	1 171	190	134	260	254	212	6	4
Wissenschaft, Bildung, Kunst und Publizistik	3 728	1 303	775	2 425	1 434	254	105	55	149	83
Gesundheits- und Veterinärwesen	5 411	508	375	4 903	4 158	413	79	67	334	276
Rechts- und Wirtschaftsberatung usw.	3 108	234	57	2 874	1 804	112	24	7	88	55
sonstige Dienstleistungen	2 433	1 778	524	655	380	516	492	202	24	18
Organisationen ohne Erwerbscharakter und private Haushalte	2 796	682	437	2 114	1 542	197	112	39	85	59
Gebietskörperschaften und Sozialversicherungen	3 503	785	284	2 718	1 745	71	38	23	33	21
Gebietskörperschaften Sozialversicherungen	2 777	738	249	2 039	1 308	54	33	18	21	11
	726	47	35	679	437	17	5	5	12	10
Ohne Angabe	-	-	-	-	-	-	-	-	-	-
Insgesamt	74 322	36 527	9 204	37 796	22 888	8 485	7 086	1 928	1 399	906

**Noch: 1. Sozialversicherungspflichtig beschäftigte Arbeitnehmer insgesamt sowie ausländische Arbeitnehmer
am 31.12.1995 nach Wirtschaftsabteilungen und -gruppen und Stellung im Beruf**

Wirtschaftsabteilung Wirtschaftsunterabteilung	Sozialversicherungspflichtig Beschäftigte					Darunter Ausländer				
	ins- gesamt	davon				zu- sammen	davon			
		Arbeiter		Angestellte			Arbeiter		Angestellte	
		zusammen	weiblich	zusammen	weiblich		zusammen	weiblich	zusammen	weiblich
Kreisfreie Stadt Hamm										
Land- und Forstwirtschaft, Tierhaltung und Fischerei	517	457	64	60	34	45	42	1	3	1
Produzierendes Gewerbe	23 221	17 433	1 677	5 788	2 026	2 321	2 206	170	115	41
Energiewirtschaft, Wasser- versorgung, Bergbau	4 985	3 936	36	1 049	146	699	685	-	14	1
Verarbeitendes Gewerbe	14 634	10 537	1 613	4 097	1 561	1 287	1 199	168	88	35
Chemische Industrie und Mineralölverarbeitung	2 043	1 323	11	720	163	41	32	1	9	3
Kunststoff-, Gummi- und Asbestverarbeitung	91	67	1	24	16	4	4	-	-	-
Gewinnung und Verarbeitung von Steinen und Erden, Feinkeramik und Glas	355	228	14	127	47	22	20	1	2	1
Eisen- und Metallerzeugung, Giesserei und Stahlverformung	4 157	3 140	34	1 017	272	645	630	12	15	3
Stahl-, Maschinen- und Fahrzeugbau, ADV	2 703	2 005	16	698	234	211	194	1	17	9
Elektrotechnik (ohne ADV), Fein- mechanik, EBM-Waren	2 326	1 886	1 026	440	161	174	165	107	9	3
Holz-, Papier- und Druckgewerbe	1 246	809	181	437	228	68	50	13	18	7
Leder-, Textil- und Bekleidungsgewerbe	317	202	164	115	68	26	20	16	6	3
Nahrungs- und Genussmittelgewerbe	1 396	877	166	519	372	96	84	17	12	6
Baugewerbe	3 602	2 960	28	642	319	335	322	2	13	5
Bauhauptgewerbe	2 203	1 816	11	387	157	231	220	-	11	4
Ausbau- und Bauhilfsgewerbe	1 399	1 144	17	255	162	104	102	2	2	1
Handel und Verkehr	10 535	4 188	951	6 347	4 198	662	469	82	193	121
Handel	7 770	1 936	496	5 834	3 941	408	240	71	168	108
Großhandel	2 305	890	151	1 415	609	184	155	55	29	10
Handelsvermittlung	193	76	14	117	57	9	6	-	3	3
Einzelhandel	5 272	970	331	4 302	3 275	215	79	16	136	95
Verkehr und Nachrichtenübermittlung	2 765	2 252	455	513	257	254	229	11	25	13
Eisenbahnen	1 019	859	29	160	40	176	163	5	13	4
Deutsche Bundespost	530	502	282	28	28	5	5	1	-	-
Verkehr (ohne Eisenbahnen und Bundespost)	1 216	891	144	325	189	73	61	5	12	9
Sonstige Wirtschaftsbereiche	20 320	5 447	2 937	14 873	10 800	1 179	718	312	461	348
Kreditinstitute und Versicherungsgewerbe	1 512	61	55	1 451	826	24	-	-	24	19
Kredit- und Finanzierungsinstitute	1 225	58	52	1 167	686	24	-	-	24	19
Versicherungsgewerbe	287	3	3	284	140	-	-	-	-	-
Dienstleistungen a.n.g.	13 117	3 927	2 144	9 190	7 161	996	619	253	377	291
Gaststätten und Beherbergungsgewerbe	1 728	877	612	851	701	283	240	99	43	33
Reinigung und Körperpflege	906	820	528	86	39	146	143	74	3	-
Wissenschaft, Bildung, Kunst und Publizistik	1 846	693	463	1 153	853	155	95	52	60	36
Gesundheits- und Veterinärwesen	5 445	567	440	4 878	4 093	250	25	20	225	189
Rechts- und Wirtschaftsberatung usw.	2 116	158	39	1 958	1 332	52	8	2	44	31
sonstige Dienstleistungen	1 076	812	62	264	143	110	108	6	2	2
Organisationen ohne Erwerbscharakter und private Haushalte	2 361	613	419	1 748	1 244	120	76	48	44	26
Gebietskörperschaften und Sozialversicherungen	3 330	846	319	2 484	1 569	39	23	11	16	12
Gebietskörperschaften Sozialversicherungen	2 727	808	295	1 919	1 184	37	23	11	14	10
	603	38	24	565	385	2	-	-	2	2
Ohne Angabe	-	-	-	-	-	-	-	-	-	-
Insgesamt	54 593	27 525	5 629	27 068	17 058	4 207	3 435	565	772	511

**Noch: 1. Sozialversicherungspflichtig beschäftigte Arbeitnehmer insgesamt sowie ausländische Arbeitnehmer
am 31.12.1995 nach Wirtschaftsabteilungen und -gruppen und Stellung im Beruf**

Wirtschaftsabteilung Wirtschaftsunterabteilung	Sozialversicherungspflichtig Beschäftigte					Darunter Ausländer				
	ins- gesamt	davon				zu- sammen	davon			
		Arbeiter		Angestellte			Arbeiter		Angestellte	
		zusammen	weiblich	zusammen	weiblich		zusammen	weiblich	zusammen	weiblich
Kreisfreie Stadt Herne										
Land- und Forstwirtschaft, Tierhaltung und Fischerei	125	110	39	15	12	10	9	2	1	-
Produzierendes Gewerbe	19 506	13 126	1 146	6 380	2 120	2 659	2 469	182	190	41
Energiewirtschaft, Wasser- versorgung, Bergbau	1 948	1 306	19	642	84	218	201	-	17	-
Verarbeitendes Gewerbe	9 811	6 344	1 028	3 467	1 441	939	860	171	79	26
Chemische Industrie und Mineralölverarbeitung	1 051	686	52	365	84	17	16	2	1	-
Kunststoff-, Gummi- und Asbestverarbeitung	44	31	10	13	5	2	2	-	-	-
Gewinnung und Verarbeitung von Steinen und Erden, Feinkeramik und Glas	100	62	2	38	17	11	8	-	3	3
Eisen- und Metallerzeugung, Giesserei und Stahlverformung	171	130	26	41	22	49	49	24	-	-
Stahl-, Maschinen- und Fahrzeugbau, ADV	4 246	2 548	77	1 698	555	365	329	16	36	9
Elektrotechnik (ohne ADV), Fein- mechanik, EBM-Waren	2 079	1 611	348	468	158	189	170	29	19	2
Holz-, Papier- und Druckgewerbe	618	407	64	211	97	63	60	5	3	1
Leder-, Textil- und Bekleidungsgewerbe	705	429	339	276	181	114	107	76	7	3
Nahrungs- und Genussmittelgewerbe	797	440	110	357	322	129	119	19	10	8
Baugewerbe	7 747	5 476	99	2 271	595	1 502	1 408	11	94	15
Bauhauptgewerbe	6 170	4 182	15	1 988	454	1 316	1 232	2	84	10
Ausbau- und Bauhilfsgewerbe	1 577	1 294	84	283	141	186	176	9	10	5
Handel und Verkehr	8 786	3 450	609	5 336	3 507	678	480	40	198	135
Handel	6 137	1 415	366	4 722	3 262	327	144	31	183	133
Großhandel	1 615	595	108	1 020	446	94	69	10	25	13
Handelsvermittlung	520	196	54	324	146	36	22	2	14	6
Einzelhandel	4 002	624	204	3 378	2 670	197	53	19	144	114
Verkehr und Nachrichtenübermittlung	2 649	2 035	243	614	245	351	336	9	15	2
Eisenbahnen	590	464	3	126	14	84	83	-	1	-
Deutsche Bundespost	225	211	146	14	14	2	2	-	-	-
Verkehr (ohne Eisenbahnen und Bundespost)	1 834	1 360	94	474	217	265	251	9	14	2
Sonstige Wirtschaftsbereiche	15 865	5 075	2 550	10 790	7 737	1 260	737	310	523	396
Kreditinstitute und Versicherungsgewerbe	674	18	9	656	385	7	0	0	7	3
Kredit- und Finanzierungsinstitute	598	16	7	582	341	5	-	-	5	3
Versicherungsgewerbe	76	2	2	74	44	2	-	-	2	-
Dienstleistungen a.n.g.	10 991	3 174	1 785	7 817	5 939	905	469	242	436	354
Gaststätten und Beherbergungsgewerbe	1 511	713	464	798	634	290	240	102	50	37
Reinigung und Körperpflege	493	447	369	46	39	65	64	58	1	1
Wissenschaft, Bildung, Kunst und Publizistik	1 769	468	290	1 301	1 013	63	24	15	39	29
Gesundheits- und Veterinärwesen	4 663	616	502	4 047	3 360	355	56	52	299	256
Rechts- und Wirtschaftsberatung usw.	1 479	148	19	1 331	763	59	12	-	47	31
sonstige Dienstleistungen	1 076	782	141	294	130	73	73	15	-	-
Organisationen ohne Erwerbscharakter und private Haushalte	1 079	353	173	726	500	118	86	16	32	15
Gebietskörperschaften und Sozialversicherungen	3 121	1 530	583	1 591	913	230	182	52	48	24
Gebietskörperschaften Sozialversicherungen	2 936	1 519	575	1 417	784	229	182	52	47	23
	185	11	8	174	129	1	-	-	1	1
Ohne Angabe	-	-	-	-	-	-	-	-	-	-
Insgesamt	44 282	21 761	4 344	22 521	13 376	4 607	3 695	534	912	572

**Noch: 1. Sozialversicherungspflichtig beschäftigte Arbeitnehmer insgesamt sowie ausländische Arbeitnehmer
am 31.12.1995 nach Wirtschaftsabteilungen und -gruppen und Stellung im Beruf**

Wirtschaftsabteilung Wirtschaftsunterabteilung	Sozialversicherungspflichtig Beschäftigte					Darunter Ausländer				
	Ins- gesamt	davon				zu- sammen	davon			
		Arbeiter		Angestellte			Arbeiter		Angestellte	
		zusammen	weiblich	zusammen	weiblich		zusammen	weiblich	zusammen	weiblich
Kreis Ennepe-Ruhr-Kreis										
Land- und Forstwirtschaft, Tierhaltung und Fischerei	737	645	128	92	59	117	117	5	-	-
Produzierendes Gewerbe	53 507	35 686	4 858	17 821	6 439	6 884	6 516	999	368	145
Energiewirtschaft, Wasserversorgung, Bergbau	1 292	589	59	703	174	12	10	3	2	1
Verarbeitendes Gewerbe	47 390	31 104	4 764	16 286	5 775	6 324	5 972	991	352	134
Chemische Industrie und Mineralölverarbeitung	1 964	996	223	968	327	139	122	45	17	4
Kunststoff-, Gummi- und Asbestverarbeitung	2 139	1 630	344	509	177	415	406	65	9	3
Gewinnung und Verarbeitung von Steinen und Erden, Feinkeramik und Glas	949	691	70	258	106	100	96	5	4	3
Eisen- und Metallerzeugung, Giesserei und Stahlverformung	12 093	8 985	719	3 108	1 066	2 542	2 476	247	66	24
Stahl-, Maschinen- und Fahrzeugbau, ADV	16 391	9 845	634	6 546	1 937	1 455	1 314	113	141	48
Elektrotechnik (ohne ADV), Feinmechanik, EBM-Waren	9 383	6 091	2 044	3 292	1 173	1 207	1 137	415	70	21
Holz-, Papier- und Druckgewerbe	2 414	1 789	190	625	249	309	296	28	13	6
Leder-, Textil- und Bekleidungs-gewerbe	1 166	669	393	497	310	116	95	54	21	15
Nahrungs- und Genussmittelgewerbe	891	408	147	483	430	41	30	19	11	10
Baugewerbe	4 825	3 993	35	832	490	548	534	5	14	10
Bauhauptgewerbe	3 011	2 530	8	481	248	411	404	-	7	5
Ausbau- und Bauhilfsgewerbe	1 814	1 463	27	351	242	137	130	5	7	5
Handel und Verkehr	16 738	6 872	1 421	9 866	6 553	1 002	720	133	282	174
Handel	13 631	4 506	1 120	9 125	6 122	822	563	127	259	163
Großhandel	4 496	2 152	567	2 344	1 069	380	321	83	59	28
Handelsvermittlung	693	235	21	458	237	46	33	1	13	3
Einzelhandel	8 442	2 119	532	6 323	4 816	396	209	43	187	132
Verkehr und Nachrichtenübermittlung	3 107	2 366	301	741	431	180	157	6	23	11
Eisenbahnen	456	439	18	17	5	61	61	1	-	-
Deutsche Bundespost	304	287	205	17	16	2	2	1	-	-
Verkehr (ohne Eisenbahnen und Bundespost)	2 347	1 640	78	707	410	117	94	4	23	11
Sonstige Wirtschaftsbereiche	31 438	9 052	5 305	22 386	16 136	2 172	1 321	685	851	647
Kreditinstitute und Versicherungsgewerbe	2 097	76	72	2 021	1 178	27	10	9	17	11
Kredit- und Finanzierungsinsti-tute	1 889	66	63	1 823	1 043	22	9	8	13	9
Versicherungsgewerbe	208	10	9	198	135	5	1	1	4	2
Dienstleistungen a.n.g.	19 985	6 403	3 860	13 582	10 124	1 748	1 093	564	655	503
Gaststätten und Beherbergungsgewerbe	3 814	1 934	1 246	1 880	1 555	557	469	195	88	58
Reinigung und Körperpflege	1 806	1 623	1 290	183	139	264	259	215	5	4
Wissenschaft, Bildung, Kunst und Publizistik	2 082	892	371	1 190	732	200	134	30	66	42
Gesundheits- und Veterinärwesen	7 940	1 024	763	6 916	5 718	534	127	103	407	345
Rechts- und Wirtschaftsberatung usw.	3 444	444	101	3 000	1 792	139	65	17	74	45
sonstige Dienstleistungen	899	486	89	413	188	54	39	4	15	9
Organisationen ohne Erwerbscharakter und private Haushalte	4 183	717	504	3 466	2 602	190	63	40	127	95
Gebietskörperschaften und Sozialversicherungen	5 173	1 856	869	3 317	2 232	207	155	72	52	38
Gebietskörperschaften	4 707	1 777	824	2 930	1 974	191	140	69	51	37
Sozialversicherungen	466	79	45	387	258	16	15	3	1	1
Ohne Angabe	1	-	-	1	-	-	-	-	-	-
Insgesamt	102 421	52 255	11 712	50 166	29 187	10 175	8 674	1 822	1 501	966

**Noch: 1. Sozialversicherungspflichtig beschäftigte Arbeitnehmer insgesamt sowie ausländische Arbeitnehmer
am 31.12.1995 nach Wirtschaftsabteilungen und -gruppen und Stellung im Beruf**

Wirtschaftsabteilung Wirtschaftsunterabteilung	Sozialversicherungspflichtig Beschäftigte					Darunter Ausländer				
	ins- gesamt	davon				zu- sammen	davon			
		Arbeiter		Angestellte			Arbeiter		Angestellte	
		zusammen	weiblich	zusammen	weiblich		zusammen	weiblich	zusammen	weiblich
Kreis Hochsauerlandkreis										
Land- und Forstwirtschaft, Tierhaltung und Fischerei	789	671	108	118	71	76	73	-	3	1
Produzierendes Gewerbe	48 413	35 770	5 600	12 643	4 780	4 986	4 843	935	143	51
Energiewirtschaft, Wasserversorgung, Bergbau	897	305	8	592	129	7	5	-	2	1
Verarbeitendes Gewerbe	40 114	29 740	5 264	10 374	3 698	4 407	4 279	901	128	42
Chemische Industrie und Mineralölverarbeitung	339	202	19	137	40	31	28	8	3	1
Kunststoff-, Gummi- und Asbestverarbeitung	3 429	2 703	677	726	265	482	466	121	16	6
Gewinnung und Verarbeitung von Steinen und Erden, Feinkeramik und Glas	1 428	1 097	148	331	96	121	117	16	4	-
Eisen- und Metallerzeugung, Giesserei und Stahlverformung	7 737	5 988	486	1 749	580	1 376	1 356	141	20	9
Stahl-, Maschinen- und Fahrzeugbau, ADV	6 924	4 940	448	1 984	734	434	423	52	11	5
Elektrotechnik (ohne ADV), Feinmechanik, EBM-Waren										
Holz-, Papier- und Druckgewerbe	11 804	8 459	2 628	3 345	1 178	1 180	1 137	397	43	9
Leder-, Textil- und Bekleidungs-gewerbe	7 012	5 434	436	1 578	565	554	534	68	20	6
Nahrungs- und Genussmittelgewerbe	1 441	917	422	524	240	229	218	98	11	6
Baugewerbe	7 402	5 725	328	1 677	953	572	559	34	13	8
Bauhauptgewerbe	2 075	1 131	306	944	703	98	91	33	7	7
Ausbau- und Bauhilfsgewerbe	5 327	4 594	22	733	250	474	468	1	6	1
Handel und Verkehr	12 576	4 682	896	7 894	5 437	366	223	24	143	104
Handel	5 594	3 105	333	2 489	1 098	199	158	15	41	20
Großhandel	2 308	1 985	90	323	223	69	69	4	-	-
Handelsvermittlung	2 828	905	94	1 923	750	103	73	4	30	16
Einzelhandel	458	215	149	243	125	27	16	7	11	4
Verkehr und Nachrichtenübermittlung	6 982	1 577	563	5 405	4 339	167	65	9	102	84
Eisenbahnen	6 165	1 003	405	5 162	4 121	161	59	6	102	84
Deutsche Bundespost	47	47	-	-	-	-	-	-	-	-
Verkehr (ohne Eisenbahnen und Bundespost)	770	527	158	243	218	6	6	3	-	-
Sonstige Wirtschaftsbereiche	29 717	9 302	5 084	20 415	14 004	1 409	973	492	436	312
Kreditinstitute und Versicherungsgewerbe	4 275	1 747	175	2 528	1 228	130	110	15	20	15
Kredit- und Finanzierungsinstitute	2 248	1 729	162	519	261	120	110	15	10	8
Versicherungsgewerbe	2 027	18	13	2 009	967	10	-	-	10	7
Dienstleistungen a.n.g.	20 022	6 165	4 428	13 857	10 338	1 116	785	452	331	231
Gaststätten und Beherbergungsgewerbe	328	2	2	326	154	5	-	-	5	2
Reinigung und Körperpflege	5 243	3 122	2 142	2 121	1 563	568	512	247	56	36
Wissenschaft, Bildung, Kunst und Publizistik	1 264	1 155	966	109	87	172	169	132	3	1
Gesundheits- und Veterinärwesen	2 844	683	455	2 161	1 610	80	45	31	35	22
Rechts- und Wirtschaftsberatung usw.	7 686	940	755	6 746	5 412	237	40	34	197	149
sonstige Dienstleistungen	2 657	263	108	2 394	1 512	54	19	8	35	21
Organisationen ohne Erwerbscharakter und private Haushalte	659	482	121	177	100	69	62	12	7	3
Gebietskörperschaften und Sozialversicherungen	4 761	908	360	3 853	2 338	94	16	13	78	63
Gebietskörperschaften	1 382	308	232	1 074	790	67	11	10	56	50
Sozialversicherungen	3 379	600	128	2 779	1 548	27	5	3	22	13
Ohne Angabe	570	41	32	529	336	2	-	-	2	1
Insgesamt	92 065	50 466	11 720	41 599	24 628	6 839	6 112	1 451	727	469

**Noch: 1. Sozialversicherungspflichtig beschäftigte Arbeitnehmer insgesamt sowie ausländische Arbeitnehmer
am 31.12.1996 nach Wirtschaftsabteilungen und -gruppen und Stellung im Beruf**

Wirtschaftsabteilung Wirtschaftsunterabteilung	Sozialversicherungspflichtig Beschäftigte					Darunter Ausländer				
	ins- gesamt	davon				zu- sammen	davon			
		Arbeiter		Angestellte			Arbeiter		Angestellte	
		zusammen	weiblich	zusammen	weiblich		zusammen	weiblich	zusammen	weiblich
Märkischer Kreis										
Land- und Forstwirtschaft, Tierhaltung und Fischerei										
Produzierendes Gewerbe	96 414	67 853	16 205	28 561	11 123	15 001	14 333	4 002	668	267
Energiewirtschaft, Wasser- versorgung, Bergbau	710	580	117	130	82	79	78	9	1	-
Verarbeitendes Gewerbe	89 546	62 718	15 882	26 828	9 911	14 379	13 739	3 978	640	246
Chemische Industrie und Mineralölverarbeitung	1 290	736	37	554	182	46	38	3	8	3
Kunststoff-, Gummi- und Asbestverarbeitung	1 234	662	156	572	224	76	60	6	16	8
Gewinnung und Verarbeitung von Steinen und Erden, Feinkeramik und Glas	3 926	3 037	1 011	889	374	609	596	191	13	5
Eisen- und Metallerzeugung, Giesserei und Stahlverformung	673	522	22	151	48	74	69	2	5	3
Stahl-, Maschinen- und Fahrzeugbau, ADV	28 179	21 185	2 313	6 994	2 435	5 668	5 512	642	156	48
Elektrotechnik (ohne ADV), Fein- mechanik, EBM-Waren	16 471	10 538	1 998	5 933	2 082	2 142	2 002	505	140	52
Holz-, Papier- und Druckgewerbe	34 984	23 979	9 776	11 005	4 173	5 429	5 146	2 508	283	120
Leder-, Textil- und Bekleidungsgewerbe	2 191	1 667	391	524	290	174	170	63	4	2
Nahrungs- und Genussmittelgewerbe	598	392	178	206	103	161	146	58	15	5
Baugewerbe	6 158	4 555	206	1 603	1 130	543	516	15	27	21
Bauhauptgewerbe	1 741	814	178	927	784	75	56	12	19	17
Ausbau- und Bauhilfsgewerbe	4 417	3 741	28	676	346	468	460	3	8	4
Handel und Verkehr	18 569	6 148	1 369	12 421	8 764	949	554	104	395	275
Handel	8 128	4 126	423	4 002	2 050	492	399	60	93	48
Großhandel	2 683	2 249	117	434	318	157	155	14	2	2
Handelsvermittlung	3 803	1 413	194	2 390	1 110	225	168	29	57	27
Einzelhandel	1 642	464	112	1 178	622	110	76	17	34	19
Verkehr und Nachrichtenübermittlung	10 441	2 022	946	8 419	6 714	457	155	44	302	227
Eisenbahnen	9 879	1 505	627	8 374	6 674	444	143	36	301	226
Deutsche Bundespost	4	1	-	3	-	-	-	-	-	-
Verkehr (ohne Eisenbahnen und Bundespost)	558	516	319	42	40	13	12	8	1	1
Sonstige Wirtschaftsbereiche	40 917	12 725	5 952	28 192	20 101	2 401	1 535	730	866	622
Kreditinstitute und Versicherungsgewerbe	6 757	2 570	244	4 187	2 326	239	182	11	57	35
Kredit- und Finanzierungsinstitute	3 535	2 435	116	1 100	581	195	177	6	18	9
Versicherungsgewerbe	3 222	135	128	3 087	1 745	44	5	5	39	26
Dienstleistungen a.n.g.	23 056	5 936	4 073	17 120	13 287	1 670	1 003	565	667	517
Gaststätten und Beherbergungsgewerbe	252	4	-	248	182	-	-	-	-	-
Reinigung und Körperpflege	4 432	2 281	1 540	2 151	1 703	599	517	202	82	61
Wissenschaft, Bildung, Kunst und Publizistik	1 705	1 581	1 345	124	92	311	310	270	1	1
Gesundheits- und Veterinärwesen	3 554	855	556	2 699	1 914	143	65	33	78	54
Rechts- und Wirtschaftsberatung usw.	9 010	787	548	8 223	6 982	496	75	51	421	346
sonstige Dienstleistungen	4 103	428	84	3 675	2 414	121	36	9	85	55
Organisationen ohne Erwerbscharakter und private Haushalte	2 835	1 915	470	920	459	254	242	88	12	5
Gebietskörperschaften und Sozialversicherungen	8 269	2 304	1 165	5 965	4 029	238	108	66	130	65
Gebietskörperschaften Sozialversicherungen	2 261	432	320	1 829	1 396	94	32	25	62	30
	6 008	1 872	845	4 136	2 633	144	76	41	68	35
Ohne Angabe	1 032	95	73	937	645	13	5	4	8	6
Insgesamt	156 932	86 821	23 599	70 111	40 633	18 364	16 427	4 840	1 937	1 170

**Noch: 1. Sozialversicherungspflichtig beschäftigte Arbeitnehmer insgesamt sowie ausländische Arbeitnehmer
am 31.12.1996 nach Wirtschaftsabteilungen und -gruppen und Stellung im Beruf**

Wirtschaftsabteilung Wirtschaftsunterabteilung	Sozialversicherungspflichtig Beschäftigte					Darunter Ausländer				
	ins- gesamt	davon				zu- sammen	davon			
		Arbeiter		Angestellte			Arbeiter		Angestellte	
		zusammen	weiblich	zusammen	weiblich		zusammen	weiblich	zusammen	weiblich
Kreis Olpe										
Land- und Forstwirtschaft, Tierhaltung und Fischerei										
Produzierendes Gewerbe	27 788	20 325	3 971	7 463	2 725	3 516	3 429	793	87	30
Energiewirtschaft, Wasser- versorgung, Bergbau	289	230	55	59	29	44	44	4	-	-
Verarbeitendes Gewerbe	24 093	17 587	3 658	6 506	2 163	3 145	3 063	766	82	27
Chemische Industrie und Mineralölverarbeitung	286	145	6	141	34	6	4	1	2	1
Kunststoff-, Gummi- und Asbestverarbeitung	101	58	12	43	16	1	-	-	1	-
Gewinnung und Verarbeitung von Steinen und Erden, Feinkeramik und Glas	1 162	876	321	286	96	174	174	66	-	-
Eisen- und Metallerzeugung, Giesserei und Stahlverformung	413	288	61	125	40	54	53	21	1	-
Stahl-, Maschinen- und Fahrzeugbau, ADV	5 279	4 066	742	1 213	409	825	809	156	16	5
Elektrotechnik (ohne ADV), Fein- mechanik, EBM-Waren	7 190	4 843	876	2 347	721	859	829	229	30	10
Holz-, Papier- und Druckgewerbe	7 128	5 391	1 434	1 737	568	952	930	257	22	7
Leder-, Textil- und Bekleidungsgewerbe	2 451	1 872	171	579	251	270	260	34	10	4
Nahrungs- und Genussmittelgewerbe	83	48	35	35	28	4	4	2	-	-
Baugewerbe	3 406	2 508	258	898	533	327	322	23	5	3
Bauhauptgewerbe	1 552	939	254	613	417	122	119	23	3	2
Ausbau- und Bauhilfsgewerbe	1 854	1 569	4	285	116	205	203	-	2	1
Handel und Verkehr	5 856	2 130	349	3 726	2 453	226	153	24	73	45
Handel	3 073	1 379	117	1 694	781	136	106	10	30	7
Großhandel	731	605	39	126	78	48	48	3	-	-
Handelsvermittlung	2 060	676	54	1 384	613	76	52	3	24	5
Einzelhandel	282	98	24	184	90	12	6	4	6	2
Verkehr und Nachrichtenübermittlung	2 783	751	232	2 032	1 672	90	47	14	43	38
Eisenbahnen	2 597	589	160	2 008	1 651	89	46	13	43	38
Deutsche Bundespost	44	43	1	1	-	-	-	-	-	-
Verkehr (ohne Eisenbahnen und Bundespost)	142	119	71	23	21	1	1	1	-	-
Sonstige Wirtschaftsbereiche	10 887	3 472	1 657	7 415	5 223	430	284	145	146	101
Kreditinstitute und Versicherungsgewerbe	1 804	692	59	1 112	553	33	25	7	8	4
Kredit- und Finanzierungsinstitute	897	679	46	218	112	28	24	6	4	3
Versicherungsgewerbe	907	13	13	894	441	5	1	1	4	1
Dienstleistungen a.n.g.	5 910	1 660	1 124	4 250	3 342	318	211	115	107	79
Gaststätten und Beherbergungsgewerbe	67	-	-	67	46	-	-	-	-	-
Reinigung und Körperpflege	1 192	762	508	430	356	150	140	62	10	6
Wissenschaft, Bildung, Kunst und Publizistik	353	333	281	20	16	39	38	32	1	1
Gesundheits- und Veterinärwesen	923	252	139	671	497	19	9	7	10	7
Rechts- und Wirtschaftsberatung usw.	2 476	224	179	2 252	1 922	91	18	13	73	57
sonstige Dienstleistungen	899	89	17	810	505	19	6	1	13	8
Organisationen ohne Erwerbscharakter und private Haushalte	380	225	30	155	86	17	13	4	4	1
Gebietskörperschaften und Sozialversicherungen	2 793	895	444	1 898	1 242	62	35	19	27	17
Gebietskörperschaften	1 125	289	211	836	695	32	20	11	12	9
Sozialversicherungen	1 668	606	233	1 062	547	30	15	8	15	8
Ohne Angabe	203	19	15	184	129	3	-	-	3	2
Insgesamt	44 734	25 946	5 992	18 788	10 530	4 175	3 866	962	309	178

**Noch: 1. Sozialversicherungspflichtig beschäftigte Arbeitnehmer insgesamt sowie ausländische Arbeitnehmer
am 31.12.1996 nach Wirtschaftsabteilungen und -gruppen und Stellung im Beruf**

Wirtschaftsabteilung Wirtschaftsunterabteilung	Sozialversicherungspflichtig Beschäftigte					Darunter Ausländer				
	ins- gesamt	davon				zu- sammen	davon			
		Arbeiter		Angestellte			Arbeiter		Angestellte	
		zusammen	weiblich	zusammen	weiblich		zusammen	weiblich	zusammen	weiblich
Kreis Siegen-Wittgenstein										
Land- und Forstwirtschaft, Tierhaltung und Fischerei										
Produzierendes Gewerbe	49 211	32 670	3 620	16 541	5 745	4 035	3 763	307	272	96
Energiewirtschaft, Wasser- versorgung, Bergbau	355	300	81	55	29	47	43	1	4	3
Verarbeitendes Gewerbe	41 868	27 581	3 215	14 287	4 489	3 371	3 150	280	221	69
Chemische Industrie und Mineralölverarbeitung	965	424	57	541	187	7	4	1	3	-
Kunststoff-, Gummi- und Asbestverarbeitung	830	550	103	280	71	19	16	-	3	-
Gewinnung und Verarbeitung von Steinen und Erden, Feinkeramik und Glas	2 470	1 937	538	533	223	206	200	56	6	5
Eisen- und Metallerzeugung, Giesserei und Stahlverformung	739	563	11	176	70	72	71	1	1	-
Stahl-, Maschinen- und Fahrzeugbau, ADV	9 193	6 686	467	2 507	744	1 068	1 042	45	26	8
Elektrotechnik (ohne ADV), Fein- mechanik, EBM-Waren	15 498	9 162	515	6 336	1 743	892	775	38	117	33
Holz-, Papier- und Druckgewerbe	10 079	6 740	1 253	3 339	1 172	990	928	109	62	21
Leder-, Textil- und Bekleidungs-gewerbe	1 938	1 432	223	506	232	111	108	28	3	2
Nahrungs- und Genußmittelgewerbe	156	87	48	69	47	6	6	2	-	-
Baugewerbe	6 988	4 789	324	2 199	1 227	617	570	26	47	24
Bauhauptgewerbe	2 367	1 193	279	1 174	832	113	88	20	25	17
Ausbau- und Bauhilfsgewerbe	4 621	3 596	45	1 025	395	504	482	6	22	7
Handel und Verkehr	18 667	7 577	1 530	11 090	7 060	774	521	110	253	162
Handel	8 554	4 241	627	4 313	1 990	415	349	74	66	26
Großhandel	1 967	1 603	243	364	234	121	118	38	3	2
Handelsvermittlung	5 308	2 095	268	3 213	1 418	224	171	18	53	21
Einzelhandel	1 279	543	116	736	338	70	60	18	10	3
Verkehr und Nachrichtenübermittlung	10 113	3 336	903	6 777	5 070	359	172	36	187	136
Eisenbahnen	8 468	1 960	525	6 508	4 945	332	149	35	183	134
Deutsche Bundespost	368	261	20	107	29	22	19	-	3	1
Verkehr (ohne Eisenbahnen und Bundespost)	1 277	1 115	358	162	96	5	4	1	1	1
Sonstige Wirtschaftsbereiche	35 532	11 561	5 565	23 971	15 513	1 800	1 267	608	533	336
Kreditinstitute und Versicherungsgewerbe	4 908	1 826	177	3 082	1 623	104	73	5	31	16
Kredit- und Finanzierungsinstitute	2 555	1 730	97	825	383	92	73	5	19	7
Versicherungsgewerbe	2 353	96	80	2 257	1 240	12	-	-	12	9
Dienstleistungen a.n.g.	19 431	4 767	3 318	14 664	10 173	1 041	636	347	405	262
Gaststätten und Beherbergungsgewerbe	543	8	4	535	200	5	-	-	5	3
Reinigung und Körperpflege	2 859	1 680	1 140	1 179	975	387	341	147	46	37
Wissenschaft, Bildung, Kunst und Publizistik	1 277	1 152	952	125	80	156	155	119	1	-
Gesundheits- und Veterinärwesen	3 226	407	253	2 819	1 629	117	21	17	96	39
Rechts- und Wirtschaftsberatung usw.	7 587	968	799	6 619	5 523	261	52	50	209	161
sonstige Dienstleistungen	3 939	552	170	3 387	1 766	115	67	14	48	22
Organisationen ohne Erwerbscharakter und private Haushalte	2 636	1 960	759	676	263	405	398	184	7	4
Gebietskörperschaften und Sozialversicherungen	8 557	3 008	1 311	5 549	3 454	250	160	72	90	54
Gebietskörperschaften	2 811	527	369	2 284	1 620	104	41	24	63	34
Sozialversicherungen	5 746	2 481	942	3 265	1 834	146	119	48	27	20
Ohne Angabe	837	70	58	767	471	8	3	3	6	4
Insgesamt	104 247	51 878	10 773	52 369	28 789	6 617	5 554	1 028	1 063	598

**Noch: 1. Sozialversicherungspflichtig beschäftigte Arbeitnehmer insgesamt sowie ausländische Arbeitnehmer
am 31.12.1995 nach Wirtschaftsabteilungen und -gruppen und Stellung im Beruf**

Wirtschaftsabteilung Wirtschaftsunterabteilung	Sozialversicherungspflichtig Beschäftigte					Darunter Ausländer				
	ins- gesamt	davon				zu- sammen	davon			
		Arbeiter		Angestellte			Arbeiter		Angestellte	
		zusammen	weiblich	zusammen	weiblich		zusammen	weiblich	zusammen	weiblich
Kreis Soest										
Land- und Forstwirtschaft, Tierhaltung und Fischerei										
Produzierendes Gewerbe	45 173	32 040	5 562	13 133	4 965	4 455	4 247	1 097	208	80
Energiewirtschaft, Wasser- versorgung, Bergbau	868	693	185	175	90	62	58	3	4	2
Verarbeitendes Gewerbe	36 124	25 269	4 734	10 855	3 728	3 746	3 577	994	169	59
Chemische Industrie und Mineralölverarbeitung	465	241	11	224	51	3	1	-	2	-
Kunststoff-, Gummi- und Asbestverarbeitung	199	121	47	78	49	13	12	3	1	-
Gewinnung und Verarbeitung von Steinen und Erden, Feinkeramik und Glas	2 253	1 591	247	662	243	258	245	26	13	4
Eisen- und Metallerzeugung, Giesserei und Stahlverformung	1 619	1 263	22	356	94	111	107	-	4	1
Fahrzeugbau, ADV	5 678	4 220	260	1 458	464	731	705	58	26	6
Elektrotechnik (ohne ADV), Fein- mechanik, EBM-Waren	6 872	4 957	178	1 915	663	386	367	16	19	8
Holz-, Papier- und Druckgewerbe	14 619	9 406	3 082	5 213	1 686	1 877	1 786	778	91	34
Leder-, Textil- und Bekleidungsgewerbe	3 529	2 843	434	686	333	264	254	50	10	5
Nahrungs- und Genußmittelgewerbe	890	627	453	263	145	103	100	63	3	1
Baugewerbe	8 181	6 078	643	2 103	1 147	647	612	100	35	19
Bauhauptgewerbe	3 807	2 450	626	1 357	833	349	324	100	25	17
Ausbau- und Bauhilfsgewerbe	4 374	3 628	17	746	314	298	288	-	10	2
Handel und Verkehr	14 746	4 987	945	9 759	6 346	623	408	66	215	134
Handel	7 110	3 475	321	3 635	1 628	362	296	26	66	28
Großhandel	1 682	1 420	62	262	149	78	74	-	4	2
Handelsvermittlung	5 050	1 917	215	3 133	1 344	260	203	24	57	23
Einzelhandel	378	138	44	240	135	24	19	2	5	3
Verkehr und Nachrichtenübermittlung	7 636	1 512	624	6 124	4 718	261	112	40	149	106
Eisenbahnen	7 189	1 195	464	5 994	4 652	253	104	38	149	106
Deutsche Bundespost	135	50	-	85	23	5	5	-	-	-
Verkehr (ohne Eisenbahnen und Bundespost)	312	267	160	45	43	3	3	2	-	-
Sonstige Wirtschaftsbereiche	33 049	10 427	5 327	22 622	15 969	1 569	1 082	553	487	315
Kreditinstitute und Versicherungsgewerbe	3 633	1 440	129	2 193	1 196	112	97	3	15	9
Kredit- und Finanzierungsinstitute	1 872	1 402	92	470	261	104	97	3	7	5
Versicherungsgewerbe	1 761	38	37	1 723	935	8	-	-	8	4
Dienstleistungen a.n.g.	21 907	6 001	4 264	15 906	11 979	1 220	792	466	428	275
Gaststätten und Beherbergungsgewerbe	302	2	-	300	142	7	-	-	7	4
Reinigung und Körperpflege	4 634	2 352	1 570	2 282	1 795	539	466	190	73	47
Wissenschaft, Bildung, Kunst und Publizistik	1 612	1 437	1 224	175	130	223	219	195	4	3
Gesundheits- und Veterinärwesen	2 903	494	297	2 409	1 852	77	18	11	59	32
Rechts- und Wirtschaftsberatung usw.	9 748	1 400	1 041	8 348	6 337	327	80	64	247	164
sonstige Dienstleistungen	2 708	316	132	2 392	1 723	47	9	6	38	25
Organisationen ohne Erwerbscharakter und private Haushalte	1 680	1 319	252	361	172	147	144	54	3	1
Gebietskörperschaften und Sozialversicherungen	5 829	1 667	682	4 162	2 622	90	49	30	41	30
Gebietskörperschaften	1 883	530	379	1 353	1 032	48	24	13	24	19
Sozialversicherungen	3 946	1 137	303	2 809	1 590	42	25	17	17	11
Ohne Angabe	539	30	17	509	343	5	1	-	4	3
Insgesamt	93 507	47 484	11 851	46 023	27 623	6 652	5 738	1 716	914	532

**Noch: 1. Sozialversicherungspflichtig beschäftigte Arbeitnehmer insgesamt sowie ausländische Arbeitnehmer
am 31.12.1996 nach Wirtschaftsabteilungen und -gruppen und Stellung im Beruf**

Wirtschaftsabteilung Wirtschaftsunterabteilung	Sozialversicherungspflichtig Beschäftigte					Darunter Ausländer				
	ins- gesamt	davon				zu- sammen	davon			
		Arbeiter		Angestellte			Arbeiter		Angestellte	
		zusammen	weiblich	zusammen	weiblich		zusammen	weiblich	zusammen	weiblich
Kreis Unna										
Land- und Forstwirtschaft, Tierhaltung und Fischerei										
Produzierendes Gewerbe	44 406	31 791	4 224	12 615	4 756	4 378	4 171	485	207	102
Energiewirtschaft, Wasserversorgung, Bergbau	840	719	149	121	79	91	90	13	1	1
Verarbeitendes Gewerbe	36 698	26 166	3 647	10 532	3 484	3 484	3 340	350	144	58
Chemische Industrie und Mineralölverarbeitung	5 845	4 450	49	1 395	204	578	561	-	17	1
Kunststoff-, Gummi- und Asbestverarbeitung	3 073	1 724	88	1 349	408	64	57	9	7	3
Gewinnung und Verarbeitung von Steinen und Erden, Feinkeramik und Glas	1 182	943	407	239	89	100	97	44	3	1
Eisen- und Metallerzeugung, Giesserei und Stahlverformung	535	380	29	155	53	113	111	9	2	-
Stahl-, Maschinen- und Fahrzeugbau, ADV	6 811	5 293	78	1 518	479	1 017	978	10	39	19
Elektrotechnik (ohne ADV), Feinmechanik, EBM-Waren	9 187	6 231	373	2 956	1 001	816	784	63	32	14
Holz-, Papier- und Druckgewerbe	7 067	5 020	1 982	2 047	839	542	509	147	33	15
Leder-, Textil- und Bekleidungsgewerbe	2 222	1 487	325	735	352	110	104	27	6	3
Nahrungs- und Genussmittelgewerbe	776	638	316	138	59	144	139	41	5	2
Baugewerbe	6 868	4 906	428	1 962	1 193	803	741	122	62	43
Bauhauptgewerbe	2 308	1 224	415	1 084	842	297	258	119	39	34
Ausbau- und Bauhilfsgewerbe	4 560	3 682	13	878	351	506	483	3	23	9
Handel und Verkehr	19 637	6 815	1 172	12 822	8 669	1 050	714	69	336	206
Handel	7 876	4 225	340	3 651	1 721	563	487	21	76	23
Großhandel	2 328	1 926	38	402	260	144	138	2	6	3
Handelsvermittlung	4 952	2 141	272	2 811	1 213	400	335	19	65	16
Einzelhandel	596	158	30	438	248	19	14	-	5	4
Verkehr und Nachrichtenübermittlung	11 761	2 590	832	9 171	6 948	487	227	48	260	183
Eisenbahnen	11 493	2 333	669	9 160	6 937	470	210	48	260	183
Deutsche Bundespost	42	42	-	-	-	14	14	-	-	-
Verkehr (ohne Eisenbahnen und Bundespost)	226	215	163	11	11	3	3	-	-	-
Sonstige Wirtschaftsbereiche	38 880	13 881	6 344	24 999	17 847	2 271	1 597	635	674	484
Kreditinstitute und Versicherungsgewerbe	8 586	4 655	1 316	3 931	2 116	618	548	116	70	31
Kredit- und Finanzierungsinstitute	5 510	4 581	1 248	1 929	956	601	544	113	57	21
Versicherungsgewerbe	2 076	74	68	2 002	1 160	17	4	3	13	10
Dienstleistungen a.n.g.	19 325	5 062	3 480	14 263	11 244	1 250	766	413	484	375
Gaststätten und Beherbergungsgewerbe	327	37	5	290	153	5	3	-	2	1
Reinigung und Körperpflege	3 349	1 638	1 055	1 711	1 422	491	434	155	57	43
Wissenschaft, Bildung, Kunst und Publizistik	1 818	1 640	1 360	178	146	233	230	196	3	2
Gesundheits- und Veterinärwesen	2 645	673	575	1 972	1 477	119	33	28	86	50
Rechts- und Wirtschaftsberatung usw.	7 553	586	427	6 967	6 116	313	37	32	276	240
sonstige Dienstleistungen	3 633	488	58	3 145	1 930	89	29	2	60	39
Organisationen ohne Erwerbscharakter und private Haushalte	1 439	965	243	474	225	75	67	15	8	2
Gebietskörperschaften und Sozialversicherungen	9 530	3 199	1 305	6 331	4 262	328	216	91	112	76
Gebietskörperschaften	4 136	1 273	638	2 863	2 215	218	150	61	68	45
Sozialversicherungen	5 394	1 926	667	3 468	2 047	110	66	30	44	31
Ohne Angabe	490	26	23	464	333	8	1	1	7	6
Insgesamt	103 413	52 513	11 763	50 900	31 605	7 707	6 483	1 190	1 224	798

Berufssystematischer Teil

**2. Sozialversicherungspflichtig beschäftigte Arbeitnehmer insgesamt sowie ausländische Arbeitnehmer
am 31.12.1995 nach Berufsbereichen und -abschnitten, Stellung im Beruf sowie nach Verwaltungsbezirken**

Berufsbereiche Berufsabschnitte	Sozialversicherungspflichtig Beschäftigte						Darunter Ausländer und zwar			
	ins- gesamt	davon				zu- sammen	Arbeiter	Angestellte	Auszu- bildende	
		Arbeiter		Angestellte						
		zu- sammen	Fach- arbeiter	Auszu- bildende	zu- sammen					darunter Auszu- bildende
Land Nordrhein - Westfalen										
Berufe in der Land-, Tier-, Forst- wirtschaft und im Gartenbau	71 230	64 328	28 081	-	6 902	-	7 738	7 563	175	-
Bergleute, Mineralgewinner	48 035	47 916	43 637	-	119	-	11 621	11 611	10	-
Fertigungsberufe	1 873 356	1 765 061	906 060	-	108 296	-	291 968	288 716	3 252	-
Berufe i.d. Steinbearbeitung u. Baustoff- herstellung	9 852	9 518	3 460	-	334	-	2 002	1 991	11	-
Keramik- u. Glasberufe	11 395	10 959	3 026	-	436	-	2 604	2 575	29	-
Chemie- u. Kunststoffberufe	117 713	113 479	30 297	-	4 234	-	21 938	21 736	202	-
Berufe i.d. Papierherstellung, -verarbeitung und im Druck	72 432	62 391	24 732	-	10 041	-	9 507	9 272	235	-
Berufe i.d. Holzbearbeitung, Holz- und Flechtwarenherstellung	17 202	16 908	5 499	-	294	-	3 283	3 270	13	-
Berufe i.d. Metallherzeugung und -bearbeitung Metall-, Maschinenbau- und verwandte Berufe	445 811	412 520	307 022	-	33 291	-	40 053	39 225	828	-
Elektroberufe	162 586	146 702	109 167	-	15 884	-	10 098	9 780	318	-
Montierer/ -innen, und Metallberufe a.n.g.	120 662	119 830	13 578	-	832	-	31 121	31 085	36	-
Textil- und Bekleidungsberufe	45 949	43 259	20 694	-	2 690	-	8 423	8 309	114	-
Berufe i.d. Lederherstellung, Leder- und Fellverarbeitung	8 084	7 575	3 470	-	509	-	1 336	1 314	22	-
Ernährungsberufe	136 935	127 171	45 031	-	9 764	-	33 020	32 545	475	-
Hoch- und Tiefbauberufe	181 591	173 048	99 633	-	8 543	-	30 658	30 310	348	-
Ausbauberufe, Polsterer/ -innen	40 946	38 718	25 678	-	2 228	-	5 118	5 063	55	-
Berufe i.d. Holz- u. Kunststoffverarbeitung	67 535	64 366	45 761	-	3 169	-	3 917	3 877	40	-
Maler / -innen, Lackierer/ -innen und verwandte Berufe	56 775	54 986	37 776	-	1 789	-	5 672	5 640	32	-
Warenprüfer/ -innen, Versandfertig- macher/ -innen	98 550	90 118	17 536	-	8 432	-	18 542	18 254	288	-
Hilfsarbeiter/ -innen, ohne nähere Tätigkeitsangabe	50 865	50 468	4 162	-	397	-	13 710	13 685	25	-
Maschinen/ -innen u. zugehörige Berufe	47 024	44 642	28 006	-	2 382	-	5 853	5 787	66	-
Technische Berufe	432 861	22 449	15 473	-	410 412	-	13 823	1 442	12 381	-
Ingenieure/ -innen, Chemiker/ -innen, Physiker/ -innen, Mathematiker/ -innen	135 346	942	466	-	134 404	-	5 095	92	5 003	-
Techniker/ -innen, Technische Sonderfachkräfte	297 515	21 507	15 007	-	276 008	-	8 728	1 350	7 378	-
Dienstleistungsberufe	3 418 606	766 537	186 609	-	2 662 069	-	214 032	112 062	101 970	-
Warenkaufleute	483 264	22 723	6 894	-	460 541	-	23 271	3 922	19 349	-
Dienstleistungskaufleute und zugehörige Berufe	232 853	3 578	1 197	-	229 275	-	5 551	269	5 282	-
Verkehrsberufe	412 812	359 939	100 278	-	52 873	-	44 639	42 565	2 074	-
Organisations-, Verwaltungs- und Büroberufe	1 203 712	24 960	7 713	-	1 178 752	-	35 125	1 979	33 146	-
Ordnungs- und Sicherheitsberufe	74 456	51 853	12 825	-	22 603	-	4 814	4 217	597	-
Schriftwerkschaffende, -ordnende sowie Künstlerische Berufe	49 493	4 903	2 608	-	44 590	-	3 958	458	3 500	-
Gesundheitsdienstberufe	396 913	16 708	1 476	-	380 205	-	26 422	1 455	24 967	-
Sozial- und Erziehungsberufe, Geistes- u. Naturwissenschaftliche Berufe a.n.g.	262 394	9 029	1 361	-	253 365	-	11 236	551	10 685	-
Allgemeine Dienstleistungsberufe	302 709	272 844	52 257	-	29 865	-	59 016	56 646	2 370	-
Sonstige Arbeitskräfte	15 125	8 666	1 211	-	6 459	-	2 169	1 652	517	-
Ohne Angabe	-	-	-	-	-	-	-	-	-	-
Insgesamt	5 859 213	2 674 957	1 181 061	-	3 184 256	-	541 351	423 046	118 305	-

**2. Sozialversicherungspflichtig beschäftigte Arbeitnehmer insgesamt sowie ausländische Arbeitnehmer
am 31.12.1995 nach Berufsbereichen und -abschnitten, Stellung im Beruf sowie nach Verwaltungsbezirken**

Berufsbereiche Berufsabschnitte	Sozialversicherungspflichtig Beschäftigte						Darunter Ausländer			
	ins- gesamt	davon				zu- sammen	und zwar			
		Arbeiter		Angestellte			Arbeiter	Angestellte	Auszu- bildende	
		zu- sammen	Fach- arbeiter	Auszu- bildende	zu- sammen					darunter Auszu- bildende
Regierungsbezirk Düsseldorf										
Berufe in der Land-, Tier-, Forst- wirtschaft und im Gartenbau	22 406	20 023	7 999	-	2 383	-	2 819	2 732	87	-
Bergleute, Mineralgewinner	13 119	13 081	11 991	-	38	-	3 569	3 565	4	-
Fertigungsberufe	533 799	500 428	262 453	-	33 371	-	98 664	97 431	1 233	-
Berufe i.d. Steinbearbeitung u. Baustoff- herstellung	2 917	2 801	844	-	116	-	824	819	5	-
Keramik- u. Glasberufe	3 040	2 880	785	-	160	-	755	744	11	-
Chemie- u. Kunststoffberufe	30 266	28 815	7 808	-	1 451	-	5 915	5 840	75	-
Berufe i.d. Papierherstellung, -verarbeitung und im Druck	21 139	17 829	7 374	-	3 310	-	2 938	2 862	76	-
Berufe i.d. Holzbearbeitung, Holz- und Flechtwarenherstellung	1 533	1 483	327	-	50	-	508	505	3	-
Berufe i.d. Metallerzeugung und -bearbeitung Metall-, Maschinenbau- und verwandte Berufe	58 702	57 716	26 928	-	986	-	17 431	17 390	41	-
Elektroberufe	130 048	120 059	90 954	-	9 989	-	14 566	14 231	335	-
Elektroberufe	51 594	46 658	35 746	-	4 936	-	3 782	3 669	113	-
Montierer/ -innen, und Metallberufe a.n.g.	28 307	28 067	2 162	-	240	-	10 058	10 046	12	-
Textil- und Bekleidungsberufe	13 921	12 977	5 920	-	944	-	3 066	3 018	48	-
Berufe i.d. Lederherstellung, Leder- und Fellverarbeitung	3 137	2 950	1 302	-	187	-	594	582	12	-
Ernährungsberufe	37 683	34 810	12 250	-	2 873	-	9 989	9 813	176	-
Hoch- und Tiefbauberufe	49 401	46 640	27 084	-	2 761	-	10 375	10 227	148	-
Ausbauberufe, Polsterer/ -innen	11 424	10 782	7 066	-	642	-	1 634	1 612	22	-
Berufe i.d. Holz- u. Kunststoffverarbeitung	13 681	12 937	8 951	-	744	-	1 056	1 045	11	-
Maler / -innen, Lackierer/ -innen und verwandte Berufe	18 139	17 592	12 516	-	547	-	1 876	1 864	12	-
Warenprüfer/ -innen, Versandfertig- macher/ -innen	29 646	27 102	4 601	-	2 544	-	6 836	6 740	96	-
Hilfsarbeiter/ -innen, ohne nähere Tätigkeitsangabe	12 094	11 970	671	-	124	-	3 760	3 748	12	-
Maschinisten/ -innen u. zugehörige Berufe	17 127	16 360	9 164	-	767	-	2 701	2 676	25	-
Technische Berufe	147 710	7 803	5 290	-	139 907	-	5 640	610	5 030	-
Ingenieure/ -innen, Chemiker/ -innen, Physiker/ -innen, Mathematiker/ -innen	46 961	276	177	-	46 685	-	2 066	31	2 035	-
Techniker/ -innen, Technische Sonderfachkräfte	100 749	7 527	5 113	-	93 222	-	3 574	579	2 995	-
Dienstleistungsberufe	1 106 772	244 531	52 207	-	862 241	-	82 978	42 899	40 079	-
Warenkaufleute	156 907	6 614	1 687	-	150 293	-	8 811	1 301	7 510	-
Dienstleistungskaufleute und zugehörige Berufe	81 140	1 205	393	-	79 935	-	2 637	93	2 544	-
Verkehrsberufe	133 499	114 716	26 799	-	18 783	-	17 067	16 177	890	-
Organisations-, Verwaltungs- und Büroberufe	404 862	8 385	2 367	-	396 477	-	14 797	750	14 047	-
Ordnungs- und Sicherheitsberufe	25 067	17 142	3 794	-	7 925	-	1 938	1 687	251	-
Schriftwerkschaffende, -ordnende sowie Künstlerische Berufe	15 047	1 569	894	-	13 478	-	1 211	144	1 067	-
Gesundheitsdienstberufe	117 433	5 136	378	-	112 297	-	9 757	514	9 243	-
Sozial- und Erziehungsberufe, Geistes- u. Naturwissenschaftliche Berufe a.n.g.	74 584	2 177	373	-	72 407	-	3 645	156	3 489	-
Allgemeine Dienstleistungsberufe	98 233	87 587	15 522	-	10 646	-	23 115	22 077	1 038	-
Sonstige Arbeitskräfte	4 143	2 036	359	-	2 107	-	597	369	228	-
Ohne Angabe	-	-	-	-	-	-	-	-	-	-
Insgesamt	1 827 949	787 902	340 299	-	1 040 047	-	194 267	147 606	46 661	-

**2. Sozialversicherungspflichtig beschäftigte Arbeitnehmer insgesamt sowie ausländische Arbeitnehmer
am 31.12.1995 nach Berufsbereichen und -abschnitten, Stellung im Beruf sowie nach Verwaltungsbezirken**

Berufsbereiche Berufsabschnitte	Sozialversicherungspflichtig Beschäftigte						Darunter Ausländer			
	ins- gesamt	davon					zu- sammen	und zwar		
		Arbeiter			Angestellte			Arbeiter	Angestellte	Auszu- bildende
		zu- sammen	Fach- arbeiter	Auszu- bildende	zu- sammen	darunter Auszu- bildende				
Kreisfreie Stadt Düsseldorf										
Berufe in der Land-, Tier-, Forst- wirtschaft und im Gartenbau	2 029	1 564	681	-	465	-	226	215	11	-
Bergleute, Mineralgewinner	16	13	5	-	3	-	3	2	1	-
Fertigungsberufe	65 154	59 941	34 475	-	5 213	-	13 887	13 601	286	-
Berufe i.d. Steinbearbeitung u. Baustoff- herstellung	254	249	148	-	5	-	87	86	1	-
Keramik- u. Glasberufe	460	443	230	-	17	-	123	121	2	-
Chemie- u. Kunststoffberufe	3 217	2 829	500	-	388	-	599	576	23	-
Berufe i.d. Papierherstellung, -verarbeitung und im Druck	3 299	2 547	1 225	-	752	-	493	465	28	-
Berufe i.d. Holzbearbeitung, Holz- und Flechtwarenherstellung	54	48	15	-	6	-	24	24	-	-
Berufe i.d. Metallerzeugung und -bearbeitung Metall-, Maschinenbau- und verwandte Berufe	4 546	4 481	2 405	-	65	-	1 466	1 465	1	-
16 669	15 315	11 846	-	1 354	-	2 246	2 188	58	-	
Elektroberufe	7 055	6 342	5 148	-	713	-	552	530	22	-
Montierer/ -innen, und Metallberufe a.n.g.	1 039	1 014	180	-	25	-	366	362	4	-
Textil- und Bekleidungsberufe	888	785	375	-	103	-	220	212	8	-
Berufe i.d. Lederherstellung, Leder- und Fellverarbeitung	442	409	364	-	33	-	67	66	1	-
Ernährungsberufe	7 012	6 434	2 129	-	578	-	2 564	2 502	62	-
Hoch- und Tiefbauberufe	6 263	5 766	3 713	-	497	-	1 969	1 927	42	-
Ausbauberufe, Polsterer/ -innen	1 729	1 642	1 166	-	87	-	273	270	3	-
Berufe i.d. Holz- u. Kunststoffverarbeitung	1 316	1 233	893	-	83	-	147	142	5	-
Maler / -innen, Lackierer/ -innen und verwandte Berufe	3 459	3 381	2 387	-	78	-	460	459	1	-
Warenprüfer/ -innen, Versandfertig- macher/ -innen	3 516	3 227	319	-	289	-	1 167	1 151	16	-
Hilfsarbeiter/ -innen, ohne nähere Tätigkeitsangabe	1 680	1 658	68	-	22	-	682	677	5	-
Maschinen/ -innen u. zugehörige Berufe	2 256	2 138	1 364	-	118	-	382	378	4	-
Technische Berufe	26 687	1 292	1 003	-	25 395	-	1 236	79	1 157	-
Ingenieure/ -innen, Chemiker/ -innen, Physiker/ -innen, Mathematiker/ -innen	10 366	54	31	-	10 312	-	571	5	566	-
Techniker/ -innen, Technische Sonderfachkräfte	16 321	1 238	972	-	15 083	-	665	74	591	-
Dienstleistungsberufe	244 835	44 691	7 784	-	200 144	-	24 066	12 235	11 831	-
Warenkaufleute	29 058	1 110	279	-	27 948	-	2 426	345	2 081	-
Dienstleistungskaufleute und zugehörige Berufe	30 194	259	52	-	29 935	-	1 337	28	1 309	-
Verkehrsberufe	22 875	18 136	3 137	-	4 739	-	3 669	3 390	279	-
Organisations-, Verwaltungs- und Büroberufe	102 447	2 264	435	-	100 183	-	5 085	320	4 765	-
Ordnungs- und Sicherheitsberufe	5 644	3 502	662	-	2 142	-	672	608	64	-
Schriftwerkschaffende, -ordnende sowie Künstlerische Berufe	4 647	310	180	-	4 337	-	404	33	371	-
Gesundheitsdienstberufe	17 000	749	25	-	16 251	-	1 893	106	1 787	-
Sozial- und Erziehungsberufe, Geistes- u. Naturwissenschaftliche Berufe a.n.g.	10 747	164	22	-	10 583	-	719	21	698	-
Allgemeine Dienstleistungsberufe	22 223	18 197	2 972	-	4 026	-	7 861	7 384	477	-
Sonstige Arbeitskräfte	948	361	8	-	587	-	140	92	48	-
Ohne Angabe	-	-	-	-	-	-	-	-	-	-
Insgesamt	339 669	107 862	43 936	-	231 807	-	39 558	26 224	13 334	-

**2. Sozialversicherungspflichtig beschäftigte Arbeitnehmer insgesamt sowie ausländische Arbeitnehmer
am 31.12.1995 nach Berufsbereichen und -abschnitten, Stellung im Beruf sowie nach Verwaltungsbezirken**

Berufsbereiche ----- Berufsabschnitte	Sozialversicherungspflichtig Beschäftigte						Darunter Ausländer			
	ins- gesamt	davon				zu- sammen	und zwar			
		Arbeiter		Angestellte			Arbeiter	Angestellte	Auszu- bildende	
		zu- sammen	Fach- arbeiter	Auszu- bildende	zu- sammen					darunter Auszu- bildende
Kreisfreie Stadt Duisburg										
Berufe in der Land-, Tier-, Forst- wirtschaft und im Gartenbau	1 888	1 726	501	-	162	-	212	200	12	-
Bergleute, Mineralgewinner	2 826	2 823	2 501	-	3	-	850	850	-	-
Fertigungsberufe	52 667	49 998	28 714	-	2 669	-	9 977	9 876	101	-
Berufe i.d. Steinbearbeitung u. Baustoff- herstellung	213	208	67	-	5	-	74	74	-	-
Keramik- u. Glasberufe	63	60	21	-	3	-	13	13	-	-
Chemie- u. Kunststoffberufe	1 818	1 750	265	-	68	-	300	300	-	-
Berufe i.d. Papierherstellung, -verarbeitung und im Druck	1 169	968	317	-	201	-	84	78	6	-
Berufe i.d. Holzbearbeitung, Holz- und Flechtwarenherstellung	188	182	60	-	6	-	32	31	1	-
Berufe i.d. Metallerzeugung und -bearbeitung Metall-, Maschinenbau- und verwandte Berufe	13 881	13 017	10 407	-	864	-	1 829	1 798	31	-
Elektroberufe	5 796	5 333	4 072	-	463	-	518	510	8	-
Montierer/ -innen, und Metallberufe a.n.g.	970	960	127	-	10	-	205	205	-	-
Textil- und Bekleidungsberufe	352	330	141	-	22	-	85	84	1	-
Berufe i.d. Lederherstellung, Leder- und Fellverarbeitung	91	82	67	-	9	-	11	11	-	-
Ernährungsberufe	2 902	2 687	836	-	215	-	704	694	10	-
Hoch- und Tiefbauberufe	5 108	4 822	2 828	-	286	-	1 199	1 176	23	-
Ausbauberufe, Polsterer/ -innen	1 152	1 112	485	-	40	-	221	218	3	-
Berufe i.d. Holz- u. Kunststoffverarbeitung	861	808	575	-	53	-	62	61	1	-
Maler / -innen, Lackierer/ -innen und verwandte Berufe	1 701	1 654	1 160	-	47	-	164	164	-	-
Warenprüfer/ -innen, Versandfertig- macher/ -innen	1 979	1 828	555	-	151	-	473	466	7	-
Hilfsarbeiter/ -innen, ohne nähere Tätigkeitsangabe	1 278	1 275	54	-	3	-	447	446	1	-
Maschinen/ -innen u. zugehörige Berufe	3 993	3 852	1 713	-	141	-	882	877	5	-
Technische Berufe	14 398	1 108	818	-	13 290	-	453	74	379	-
Ingenieure/ -innen, Chemiker/ -innen, Physiker/ -innen, Mathematiker/ -innen	4 256	15	10	-	4 241	-	147	3	144	-
Techniker/ -innen, Technische Sonderfachkräfte	10 142	1 093	808	-	9 049	-	306	71	235	-
Dienstleistungsberufe	92 434	24 022	5 401	-	68 412	-	7 264	3 796	3 468	-
Warenkaufleute	12 369	572	116	-	11 797	-	751	123	628	-
Dienstleistungskaufleute und zugehörige Berufe	5 685	85	35	-	5 600	-	153	7	146	-
Verkehrsberufe	13 709	12 002	3 037	-	1 707	-	2 048	1 974	74	-
Organisations-, Verwaltungs- und Büroberufe	30 776	789	265	-	29 987	-	948	47	901	-
Ordnungs- und Sicherheitsberufe	2 479	1 850	451	-	629	-	168	135	33	-
Schriftwerkschaffende, -ordnende sowie Künstlerische Berufe	1 008	118	76	-	890	-	104	7	97	-
Gesundheitsdienstberufe	11 742	794	43	-	10 948	-	1 165	76	1 089	-
Sozial- und Erziehungsberufe, Geistes- u. Naturwissenschaftliche Berufe a.n.g.	6 482	189	33	-	6 293	-	435	11	424	-
Allgemeine Dienstleistungsberufe	8 184	7 623	1 345	-	561	-	1 492	1 416	76	-
Sonstige Arbeitskräfte	182	101	23	-	81	-	49	34	15	-
Ohne Angabe	-	-	-	-	-	-	-	-	-	-
Insgesamt	164 395	79 778	37 958	-	84 617	-	18 805	14 830	3 975	-

**2. Sozialversicherungspflichtig beschäftigte Arbeitnehmer insgesamt sowie ausländische Arbeitnehmer
am 31.12.1995 nach Berufsbereichen und -abschnitten, Stellung im Beruf sowie nach Verwaltungsbezirken**

Berufsbereiche Berufsabschnitte	Sozialversicherungspflichtig Beschäftigte						Darunter Ausländer			
	ins- gesamt	davon				zu- sammen	und zwar			
		Arbeiter		Angestellte			Arbeiter	Angestellte	Auszu- bildende	
		zu- sammen	Fach- arbeiter	Auszu- bildende	zu- sammen					darunter Auszu- bildende
Kreisfreie Stadt Essen										
Berufe in der Land-, Tier-, Forst- wirtschaft und im Gartenbau	2 871	2 600	859	-	271	-	304	293	11	-
Bergleute, Mineralgewinner	66	50	29	-	16	-	5	4	1	-
Fertigungsberufe	53 625	49 593	29 997	-	4 032	-	7 614	7 501	113	-
Berufe i.d. Steinbearbeitung u. Baustoff- herstellung	223	216	84	-	7	-	31	31	-	-
Keramik- u. Glasberufe	476	455	267	-	21	-	88	87	1	-
Chemie- u. Kunststoffberufe	2 111	2 042	550	-	69	-	405	403	2	-
Berufe i.d. Papierherstellung, -verarbeitung und im Druck	2 912	2 317	1 057	-	595	-	233	228	5	-
Berufe i.d. Holzbearbeitung, Holz- und Flechtwarenherstellung	88	84	40	-	4	-	14	13	1	-
Berufe i.d. Metallerzeugung und -bearbeitung Metall-, Maschinenbau- und verwandte Berufe	3 257	3 212	2 128	-	45	-	656	654	2	-
Elektroberufe	12 543	11 428	8 790	-	1 115	-	1 051	1 025	26	-
Montierer/ -innen, und Metallberufe a.n.g.	7 890	7 190	5 918	-	700	-	475	455	20	-
Textil- und Bekleidungsberufe	1 063	1 043	245	-	20	-	229	227	2	-
Berufe i.d. Lederherstellung, Leder- und Fellverarbeitung	832	785	338	-	47	-	128	125	3	-
Ernährungsberufe	183	168	121	-	15	-	23	21	2	-
Hoch- und Tiefbauberufe	4 157	3 828	1 231	-	329	-	1 079	1 068	11	-
Ausbauberufe, Polsterer/ -innen	6 822	6 368	4 138	-	454	-	1 415	1 394	21	-
Berufe i.d. Holz- u. Kunststoffverarbeitung	1 357	1 294	925	-	63	-	179	177	2	-
Maler / -innen, Lackierer/ -innen und verwandte Berufe	1 398	1 301	864	-	97	-	114	113	1	-
Warenprüfer/ -innen, Versandfertig- macher/ -innen	2 957	2 841	1 968	-	116	-	337	337	-	-
Hilfsarbeiter/ -innen, ohne nähere Tätigkeitsangabe	2 624	2 392	292	-	232	-	677	668	9	-
Maschinen/ -innen u. zugehörige Berufe	1 419	1 403	60	-	16	-	370	365	5	-
Technische Berufe	20 176	791	612	-	19 385	-	556	35	521	-
Ingenieure/ -innen, Chemiker/ -innen, Physiker/ -innen, Mathematiker/ -innen	1 313	1 226	981	-	87	-	110	110	-	-
Techniker/ -innen, Technische Sonderfachkräfte	7 840	50	35	-	7 790	-	291	2	289	-
Dienstleistungsberufe	144 392	30 628	5 762	-	113 764	-	8 372	4 623	3 849	-
Warenkaufleute	12 336	741	577	-	11 595	-	265	33	232	-
Dienstleistungskaufleute und zugehörige Berufe	19 262	707	200	-	18 555	-	661	115	546	-
Verkehrsberufe	9 437	139	67	-	9 298	-	127	6	121	-
Organisations-, Verwaltungs- und Büroberufe	14 922	12 804	2 668	-	2 118	-	1 173	1 123	50	-
Ordnungs- und Sicherheitsberufe	54 187	852	246	-	53 335	-	1 207	27	1 180	-
Schriftveranschaffende, -ordnende sowie Künstlerische Berufe	3 772	2 732	449	-	1 040	-	171	156	15	-
Gesundheitsdienstberufe	2 456	286	190	-	2 170	-	148	13	135	-
Sozial- und Erziehungsberufe, Geistes- u. Naturwissenschaftliche Berufe a.n.g.	16 819	639	50	-	16 180	-	1 283	58	1 225	-
Allgemeine Dienstleistungsberufe	10 299	365	61	-	9 934	-	508	19	489	-
Sonstige Arbeitskräfte	13 238	12 104	1 821	-	1 134	-	3 094	3 006	88	-
Ohne Angabe	886	354	12	-	532	-	123	39	84	-
Insgesamt	222 016	84 016	37 261	-	138 000	-	16 974	12 396	4 579	-

**2. Sozialversicherungspflichtig beschäftigte Arbeitnehmer insgesamt sowie ausländische Arbeitnehmer
am 31.12.1995 nach Berufsbereichen und -abschnitten, Stellung im Beruf sowie nach Verwaltungsbezirken**

Berufsbereiche Berufsabschnitte	Sozialversicherungspflichtig Beschäftigte						Darunter Ausländer			
	ins- gesamt	davon				zu- sammen	und zwar			
		Arbeiter		Angestellte			Arbeiter	Angestellte	Auszu- bildende	
		zu- sammen	Fach- arbeiter	Auszu- bildende	zu- sammen					darunter Auszu- bildende
Kreisfreie Stadt Krefeld										
Berufe in der Land-, Tier-, Forst- wirtschaft und im Gartenbau	1 132	1 037	432	-	95	-	126	123	3	-
Bergleute, Mineralgewinner	17	17	4	-	-	-	-	-	-	-
Fertigungsberufe	30 445	28 766	16 329	-	1 679	-	4 735	4 658	77	-
Berufe i.d. Steinbearbeitung u. Baustoff- herstellung	121	116	30	-	5	-	47	47	-	-
Keramik- u. Glasberufe	29	19	11	-	10	-	6	6	-	-
Chemie- u. Kunststoffberufe	3 998	3 908	1 812	-	90	-	353	348	5	-
Berufe i.d. Papierherstellung, -verarbeitung und im Druck	1 208	1 055	477	-	153	-	185	181	4	-
Berufe i.d. Holzbearbeitung, Holz- und Flechtwarenherstellung	18	14	4	-	4	-	-	-	-	-
Berufe i.d. Metallzeugung und -bearbeitung Metall-, Maschinenbau- und verwandte Berufe	3 053	3 009	1 676	-	44	-	850	850	-	-
Elektroberufe	7 598	7 062	5 450	-	536	-	737	705	32	-
Montierer/ -innen, und Metallberufe a.n.g.	2 744	2 456	1 914	-	288	-	175	170	5	-
Textil- und Bekleidungsberufe	1 218	1 202	88	-	16	-	492	490	2	-
Berufe i.d. Lederherstellung, Leder- und Fellverarbeitung	1 588	1 480	753	-	108	-	349	342	7	-
Ernährungsberufe	112	104	47	-	8	-	31	31	-	-
Hoch- und Tiefbauberufe	1 650	1 566	639	-	84	-	319	309	10	-
Ausbauberufe, Polsterer/ -innen	2 038	1 915	1 084	-	123	-	339	335	4	-
Berufe i.d. Holz- u. Kunststoffverarbeitung	502	479	339	-	23	-	65	65	-	-
Maler / -innen, Lackierer/ -innen und verwandte Berufe	910	868	631	-	42	-	94	93	1	-
Warenprüfer/ -innen, Versandfertig- macher/ -innen	852	835	631	-	17	-	76	76	-	-
Hilfsarbeiter/ -innen, ohne nähere Tätigkeitsangabe	1 577	1 471	312	-	106	-	309	305	4	-
Maschinenisten/ -innen u. zugehörige Berufe	499	494	37	-	5	-	171	171	-	-
Technische Berufe	9 740	422	306	-	9 318	-	334	15	319	-
Ingenieure/ -innen, Chemiker/ -innen, Physiker/ -innen, Mathematiker/ -innen	730	713	394	-	17	-	137	134	3	-
Techniker/ -innen, Technische Sonderfachkräfte	3 157	14	8	-	3 143	-	127	1	126	-
Dienstleistungsberufe	6 583	408	297	-	6 175	-	207	14	193	-
Warenkaufleute	49 712	12 209	3 000	-	37 503	-	3 856	2 162	1 694	-
Dienstleistungskaufleute und zugehörige Berufe	6 974	248	56	-	6 726	-	366	42	324	-
Verkehrsberufe	2 906	51	7	-	2 855	-	73	3	70	-
Organisations-, Verwaltungs- und Büroberufe	6 750	5 851	1 358	-	899	-	824	791	33	-
Ordnungs- und Sicherheitsberufe	17 253	407	151	-	16 846	-	574	36	538	-
Schriftverkschaffende, -ordnende sowie Künstlerische Berufe	1 107	686	173	-	421	-	74	66	8	-
Gesundheitsdienstberufe	937	98	60	-	839	-	135	14	121	-
Sozial- und Erziehungsberufe, Geistes- u. Naturwissenschaftliche Berufe a.n.g.	5 755	283	20	-	5 472	-	425	22	403	-
Allgemeine Dienstleistungsberufe	3 279	199	49	-	3 080	-	181	20	161	-
Sonstige Arbeitskräfte	4 751	4 386	1 126	-	365	-	1 204	1 168	36	-
Ohne Angabe	253	173	2	-	80	-	43	29	14	-
Insgesamt	91 299	42 624	20 072	-	48 675	-	9 094	6 987	2 107	-

**2. Sozialversicherungspflichtig beschäftigte Arbeitnehmer insgesamt sowie ausländische Arbeitnehmer
am 31.12.1995 nach Berufsbereichen und -abschnitten, Stellung im Beruf sowie nach Verwaltungsbezirken**

Berufsbereiche Berufsabschnitte	Sozialversicherungspflichtig Beschäftigte						Darunter Ausländer			
	ins- gesamt	davon				zu- sammen	und zwar			
		Arbeiter		Angestellte			Arbeiter	Angestellte	Auszu- bildende	
		zu- sammen	darunter Fach- arbeiter	darunter Auszu- bildende	zu- sammen					darunter Auszu- bildende
Kreisfreie Stadt Mönchengladbach										
Berufe in der Land-, Tier-, Forst- wirtschaft und im Gartenbau	894	826	359	-	68	-	91	89	2	-
Bergleute, Mineralgewinner	4	3	1	-	1	-	1	1	-	-
Fertigungsberufe	26 414	24 640	12 816	-	1 774	-	4 203	4 158	45	-
Berufe i.d. Steinbearbeitung u. Baustoff- herstellung	127	119	47	-	8	-	25	25	-	-
Keramik- u. Glasberufe	183	170	25	-	13	-	26	24	2	-
Chemie- u. Kunststoffberufe	363	322	83	-	41	-	51	50	1	-
Berufe i.d. Papierherstellung, -verarbeitung und im Druck	2 135	1 824	755	-	311	-	366	363	3	-
Berufe i.d. Holzbearbeitung, Holz- und Flechtwarenherstellung	19	19	1	-	-	-	2	2	-	-
Berufe i.d. Metallerzeugung und -bearbeitung Metall-, Maschinenbau- und verwandte Berufe	2 547	2 515	858	-	32	-	627	625	2	-
Elektroberufe	6 451	5 935	4 258	-	516	-	587	572	15	-
Montierer/ -innen, und Metallberufe a.n.g.	2 719	2 461	1 830	-	258	-	209	204	5	-
Textil- und Bekleidungsberufe	917	910	75	-	7	-	247	247	-	-
Berufe i.d. Lederherstellung, Leder- und Fellverarbeitung	2 295	2 161	1 125	-	134	-	593	591	2	-
Ernährungsberufe	68	63	27	-	5	-	12	12	-	-
Hoch- und Tiefbauberufe	1 784	1 666	673	-	118	-	483	476	7	-
Ausbauberufe, Polsterer/ -innen	2 207	2 115	1 049	-	92	-	334	332	2	-
Berufe i.d. Holz- u. Kunststoffverarbeitung	638	612	396	-	26	-	73	73	-	-
Maler / -innen, Lackierer/ -innen und verwandte Berufe	788	736	514	-	52	-	44	44	-	-
Warenprüfer/ -innen, Versandfertig- macher/ -innen	806	778	548	-	28	-	56	55	1	-
Hilfsarbeiter/ -innen, ohne nähere Tätigkeitsangabe	1 284	1 178	301	-	106	-	239	236	3	-
Maschinen/ -innen u. zugehörige Berufe	654	646	45	-	8	-	186	186	-	-
Technische Berufe	429	410	206	-	19	-	43	41	2	-
Ingenieure/ -innen, Chemiker/ -innen, Physiker/ -innen, Mathematiker/ -innen	6 740	518	315	-	6 222	-	293	56	237	-
Techniker/ -innen, Technische Sonderfachkräfte	1 958	20	14	-	1 938	-	85	-	85	-
Dienstleistungsberufe	4 782	498	301	-	4 284	-	208	56	152	-
Warenkaufleute	53 281	13 728	2 507	-	39 553	-	4 006	2 176	1 830	-
Dienstleistungskaufleute und zugehörige Berufe	7 964	381	85	-	7 583	-	411	49	362	-
Verkehrsberufe	3 088	59	13	-	3 029	-	82	4	78	-
Organisations-, Verwaltungs- und Büroberufe	6 858	5 909	1 178	-	949	-	835	762	73	-
Ordnungs- und Sicherheitsberufe	17 557	416	134	-	17 141	-	668	13	655	-
Schriftwerkschaffende, -ordnende sowie Künstlerische Berufe	1 214	902	168	-	312	-	103	96	7	-
Gesundheitsdienstberufe	613	71	35	-	542	-	46	5	41	-
Sozial- und Erziehungsberufe, Geistes- u. Naturwissenschaftliche Berufe a.n.g.	6 528	218	21	-	6 310	-	448	11	437	-
Allgemeine Dienstleistungsberufe	3 345	82	18	-	3 263	-	148	6	142	-
Sonstige Arbeitskräfte	6 114	5 690	855	-	424	-	1 265	1 230	35	-
Ohne Angabe	152	38	21	-	114	-	11	2	9	-
Insgesamt	-	-	-	-	-	-	-	-	-	-
Insgesamt	87 485	39 753	16 019	-	47 732	-	8 605	6 482	2 123	-

**2. Sozialversicherungspflichtig beschäftigte Arbeitnehmer insgesamt sowie ausländische Arbeitnehmer
am 31.12.1995 nach Berufsbereichen und -abschnitten, Stellung im Beruf sowie nach Verwaltungsbezirken**

Berufsbereiche Berufsabschnitte	Sozialversicherungspflichtig Beschäftigte						Darunter Ausländer			
	ins- gesamt	davon				zu- sammen	und zwar			
		Arbeiter		Angestellte			Arbeiter	Angestellte	Auszu- bildende	
		zu- sammen	Fach- arbeiter	Auszu- bildende	zu- sammen					darunter Auszu- bildende
Kreisfreie Stadt Mülheim an der Ruhr										
Berufe in der Land-, Tier-, Forst- wirtschaft und im Gartenbau	776	728	242	-	48	-	106	105	1	-
Bergleute, Mineralgewinner	1 743	1 741	1 680	-	2	-	651	651	-	-
Fertigungsberufe	17 310	16 487	9 083	-	823	-	2 900	2 878	22	-
Berufe i.d. Steinbearbeitung u. Baustoff- herstellung	40	33	12	-	7	-	6	6	-	-
Keramik- u. Glasberufe	12	10	3	-	2	-	3	3	-	-
Chemie- u. Kunststoffberufe	421	390	73	-	31	-	81	80	1	-
Berufe i.d. Papierherstellung, -verarbeitung und im Druck	343	283	132	-	60	-	48	47	1	-
Berufe i.d. Holzbearbeitung, Holz- und Flechtwarenherstellung	42	41	18	-	1	-	1	1	-	-
Berufe i.d. Metallerzeugung und -bearbeitung	2 926	2 897	1 315	-	29	-	619	617	2	-
Metall-, Maschinenbau- und verwandte Berufe	4 162	3 906	3 088	-	256	-	362	358	4	-
Elektroberufe	2 010	1 865	1 572	-	145	-	125	123	2	-
Montierer/ -innen, und Metallberufe a.n.g.	176	174	44	-	2	-	24	24	-	-
Textil- und Bekleidungsberufe	161	152	50	-	9	-	28	28	-	-
Berufe i.d. Lederherstellung, Leder- und Fellverarbeitung	410	398	66	-	12	-	153	153	-	-
Ernährungsberufe	1 707	1 626	498	-	81	-	518	514	4	-
Hoch- und Tiefbauberufe	1 429	1 369	717	-	60	-	440	436	4	-
Ausbauberufe, Polsterer/ -innen	410	391	299	-	19	-	57	57	-	-
Berufe i.d. Holz- u. Kunststoffverarbeitung	344	326	228	-	18	-	18	18	-	-
Maler / -innen, Lackierer/ -innen und verwandte Berufe	814	784	574	-	30	-	68	67	1	-
Warenprüfer/ -innen, Versandfertig- macher/ -innen	1 265	1 224	213	-	41	-	199	197	2	-
Hilfsarbeiter/ -innen, ohne nähere Tätigkeitsangabe	174	174	12	-	-	-	42	42	-	-
Maschinen/ -innen u. zugehörige Berufe	464	444	169	-	20	-	108	107	1	-
Technische Berufe	5 163	186	136	-	4 977	-	209	16	193	-
Ingenieure/ -innen, Chemiker/ -innen, Physiker/ -innen, Mathematiker/ -innen	1 587	7	4	-	1 580	-	81	5	76	-
Techniker/ -innen, Technische Sonderfachkräfte	3 576	179	132	-	3 397	-	128	11	117	-
Dienstleistungsberufe	35 226	7 752	1 482	-	27 474	-	2 137	1 100	1 037	-
Warenkaufleute	6 183	210	54	-	5 973	-	263	36	227	-
Dienstleistungskaufleute und zugehörige Berufe	1 680	78	24	-	1 602	-	49	8	41	-
Verkehrsberufe	4 095	3 617	646	-	478	-	455	442	13	-
Organisations-, Verwaltungs- und Büroberufe	13 106	202	69	-	12 904	-	322	13	309	-
Ordnungs- und Sicherheitsberufe	708	558	90	-	150	-	33	29	4	-
Schriftwerkschaffende, -ordnende sowie Künstlerische Berufe	447	45	29	-	402	-	51	8	43	-
Gesundheitsdienstberufe	3 617	179	7	-	3 438	-	307	27	280	-
Sozial- und Erziehungsberufe, Geistes- u. Naturwissenschaftliche Berufe a.n.g.	2 322	64	5	-	2 258	-	104	7	97	-
Allgemeine Dienstleistungsberufe	3 068	2 799	558	-	269	-	553	530	23	-
Sonstige Arbeitskräfte	306	190	6	-	116	-	36	29	6	-
Ohne Angabe	-	-	-	-	-	-	-	-	-	-
Insgesamt	60 524	27 084	12 629	-	33 440	-	6 038	4 779	1 259	-

**2. Sozialversicherungspflichtig beschäftigte Arbeitnehmer insgesamt sowie ausländische Arbeitnehmer
am 31.12.1995 nach Berufsbereichen und -abschnitten, Stellung im Beruf sowie nach Verwaltungsbezirken**

Berufsbereiche Berufsabschnitte	Sozialversicherungspflichtig Beschäftigte						Darunter Ausländer			
	ins- gesamt	davon					zu- sammen	und zwar		
		Arbeiter		Angestellte				Arbeiter	Angestellte	Auszu- bildende
		zu- sammen	darunter		zu- sammen	darunter				
	Fach- arbeiter	Auszu- bildende		Auszu- bildende						
Kreisfreie Stadt Oberhausen										
Berufe in der Land-, Tier-, Forst- wirtschaft und im Gartenbau	1 060	1 009	275	-	51	-	110	110	-	-
Bergleute, Mineralgewinner	2	2	1	-	-	-	-	-	-	-
Fertigungsberufe	17 728	16 548	10 504	-	1 180	-	2 222	2 191	31	-
Berufe i.d. Steinbearbeitung u. Baustoff- herstellung	117	116	28	-	1	-	23	23	-	-
Keramik- u. Glasberufe	41	40	7	-	1	-	3	2	1	-
Chemie- u. Kunststoffberufe	946	865	288	-	81	-	96	96	-	-
Berufe i.d. Papierherstellung, -verarbeitung und im Druck	216	187	94	-	29	-	9	9	-	-
Berufe i.d. Holzbearbeitung, Holz- und Flechtwarenherstellung	10	6	5	-	4	-	-	-	-	-
Berufe i.d. Metallerzeugung und -bearbeitung Metall-, Maschinenbau- und verwandte Berufe	1 374	1 355	1 097	-	19	-	254	252	2	-
Elektroberufe	5 642	5 206	4 186	-	436	-	556	543	13	-
Montierer/ -innen, und Metallberufe a.n.g.	1 887	1 705	1 240	-	182	-	103	103	-	-
Textil- und Bekleidungsberufe	194	191	24	-	3	-	34	34	-	-
Berufe i.d. Lederherstellung, Leder- und Fellverarbeitung	219	201	33	-	18	-	66	66	-	-
Ernährungsberufe	31	30	22	-	1	-	4	4	-	-
Hoch- und Tiefbauberufe	1 313	1 199	384	-	114	-	281	271	10	-
Ausbauberufe, Polsterer/ -innen	2 345	2 220	1 416	-	125	-	394	391	3	-
Berufe i.d. Holz- u. Kunststoffverarbeitung Maler / -innen, Lackierer/ -innen und verwandte Berufe	663	633	341	-	30	-	116	115	1	-
Warenprüfer/ -innen, Versandfertig- macher/ -innen	731	698	482	-	33	-	50	50	-	-
Hilfsarbeiter/ -innen, ohne nähere Tätigkeitsangabe	649	629	448	-	20	-	31	31	-	-
Maschinen/ -innen u. zugehörige Berufe	364	302	107	-	62	-	56	55	1	-
Technische Berufe	4 662	256	197	-	4 406	-	143	12	131	-
Ingenieure/ -innen, Chemiker/ -innen, Physiker/ -innen, Mathematiker/ -innen Techniker/ -innen, Technische Sonderfachkräfte	1 852	6	3	-	1 846	-	79	-	79	-
Dienstleistungsberufe	36 959	10 941	2 312	-	26 018	-	2 607	1 548	1 059	-
Warenkaufleute	2 810	250	194	-	2 560	-	64	12	52	-
Dienstleistungskaufleute und zugehörige Berufe	5 242	335	87	-	4 907	-	225	46	179	-
Verkehrsberufe	1 421	38	6	-	1 383	-	25	2	23	-
Organisations-, Verwaltungs- und Büroberufe	4 260	3 744	1 267	-	516	-	369	354	15	-
Ordnungs- und Sicherheitsberufe	11 660	592	137	-	11 068	-	344	36	308	-
Schriftwerkschaffende, -ordnende sowie Künstlerische Berufe	940	686	166	-	254	-	53	51	2	-
Gesundheitsdienstberufe	401	42	22	-	359	-	24	7	17	-
Sozial- und Erziehungsberufe, Geistes- u. Naturwissenschaftliche Berufe a.n.g.	4 873	274	13	-	4 599	-	415	28	387	-
Allgemeine Dienstleistungsberufe	2 791	81	18	-	2 710	-	124	7	117	-
Sonstige Arbeitskräfte	293	205	186	-	88	-	60	53	7	-
Ohne Angabe	-	-	-	-	-	-	-	-	-	-
Insgesamt	60 704	28 961	13 475	-	31 743	-	5 142	3 914	1 228	-

**2. Sozialversicherungspflichtig beschäftigte Arbeitnehmer insgesamt sowie ausländische Arbeitnehmer
am 31.12.1995 nach Berufsbereichen und -abschnitten, Stellung im Beruf sowie nach Verwaltungsbezirken**

Berufsbereiche Berufsabschnitte	Sozialversicherungspflichtig Beschäftigte						Darunter Ausländer und zwar			
	ins- gesamt	davon				zu- sammen	und zwar			
		Arbeiter		Angestellte			Arbeiter	Angestellte	Auszu- bildende	
		zu- sammen	Fach- arbeiter	Auszu- bildende	zu- sammen					darunter Auszu- bildende
Kreisfreie Stadt Remscheid										
Berufe in der Land-, Tier-, Forst- wirtschaft und im Gartenbau	353	325	146	-	28	-	60	60	-	-
Bergleute, Mineralgewinner	7	7	-	-	-	-	4	4	-	-
Fertigungsberufe	21 336	20 362	9 372	-	974	-	5 492	5 462	30	-
Berufe i.d. Steinbearbeitung u. Baustoff- herstellung	14	10	7	-	4	-	2	2	-	-
Keramik- u. Glasberufe	29	25	3	-	4	-	12	12	-	-
Chemie- u. Kunststoffberufe	687	664	74	-	23	-	229	229	-	-
Berufe i.d. Papierherstellung, -verarbeitung und im Druck	435	373	167	-	62	-	66	66	-	-
Berufe i.d. Holzbearbeitung, Holz- und Flechtwarenherstellung	121	119	4	-	2	-	34	34	-	-
Berufe i.d. Metallerzeugung und -bearbeitung Metall-, Maschinenbau- und verwandte Berufe	4 817	4 751	2 230	-	66	-	1 775	1 771	4	-
Elektroberufe	5 420	5 123	3 525	-	297	-	1 025	1 016	9	-
Montierer/ -innen, und Metallberufe a.n.g.	1 329	1 193	934	-	136	-	132	130	2	-
Textil- und Bekleidungsberufe	2 185	2 175	132	-	10	-	755	754	1	-
Berufe i.d. Lederherstellung, Leder- und Fellverarbeitung	512	490	78	-	22	-	215	214	1	-
Ernährungsberufe	174	164	29	-	10	-	26	25	1	-
Hoch- und Tiefbauberufe	814	755	281	-	59	-	190	187	3	-
Ausbauberufe, Polsterer/ -innen	1 238	1 154	690	-	84	-	292	291	1	-
Berufe i.d. Holz- u. Kunststoffverarbeitung	224	198	120	-	26	-	17	16	1	-
Maler / -innen, Lackierer/ -innen und verwandte Berufe	253	242	158	-	11	-	24	23	1	-
Warenprüfer/ -innen, Versandfertig- macher/ -innen	486	479	330	-	7	-	86	86	-	-
Hilfsarbeiter/ -innen, ohne nähere Tätigkeitsangabe	1 616	1 486	367	-	130	-	318	313	5	-
Maschinen/ -innen u. zugehörige Berufe	430	423	10	-	7	-	152	152	-	-
Technische Berufe	4 269	155	113	-	4 114	-	135	16	119	-
Ingenieure/ -innen, Chemiker/ -innen, Physiker/ -innen, Mathematiker/ -innen	3 008	147	107	-	2 861	-	105	15	90	-
Techniker/ -innen, Technische Sonderfachkräfte	1 261	8	6	-	1 253	-	30	1	29	-
Dienstleistungsberufe	25 156	5 808	1 131	-	19 348	-	1 949	1 052	897	-
Warenkaufleute	3 767	97	25	-	3 670	-	250	26	224	-
Dienstleistungskaufleute und zugehörige Berufe	1 468	37	10	-	1 431	-	47	10	37	-
Verkehrsberufe	3 235	2 882	667	-	353	-	447	435	12	-
Organisations-, Verwaltungs- und Büroberufe	8 884	218	69	-	8 666	-	277	18	259	-
Ordnungs- und Sicherheitsberufe	538	398	36	-	140	-	26	25	1	-
Schriftwerkschaffende, -ordnende sowie Künstlerische Berufe	252	49	26	-	203	-	16	4	12	-
Gesundheitsdienstberufe	3 152	106	6	-	3 046	-	257	16	241	-
Sozial- und Erziehungsberufe, Geistes- u. Naturwissenschaftliche Berufe a.n.g.	1 691	42	9	-	1 649	-	97	6	91	-
Allgemeine Dienstleistungsberufe	2 169	1 979	283	-	190	-	532	512	20	-
Sonstige Arbeitskräfte	37	22	9	-	15	-	5	5	-	-
Ohne Angabe	-	-	-	-	-	-	-	-	-	-
Insgesamt	51 158	26 679	10 771	-	24 479	-	7 645	6 599	1 046	-

**2. Sozialversicherungspflichtig beschäftigte Arbeitnehmer insgesamt sowie ausländische Arbeitnehmer
am 31.12.1995 nach Berufsbereichen und -abschnitten, Stellung im Beruf sowie nach Verwaltungsbezirken**

Berufsbereiche Berufsabschnitte	Sozialversicherungspflichtig Beschäftigte						Darunter Ausländer und zwar			
	ins- gesamt	davon				zu- sammen	zu-			
		Arbeiter		Angestellte			Arbeiter	Angestellte	Auszu- bildende	
		zu- sammen	darunter	zu- sammen	darunter					
Fach- arbeiter	Auszu- bildende	Auszu- bildende	Auszu- bildende							
Kreisfreie Stadt Solingen										
Berufe in der Land-, Tier-, Forst- wirtschaft und im Gartenbau	524	479	166	-	45	-	98	98	-	-
Bergleute, Mineralgewinner	2	2	-	-	-	-	1	1	-	-
Fertigungsberufe	21 215	20 116	7 590	-	1 099	-	5 617	5 581	36	-
Berufe i.d. Steinbearbeitung u. Baustoff- herstellung	37	33	14	-	4	-	4	4	-	-
Keramik- u. Glasberufe	68	66	26	-	2	-	24	24	-	-
Chemie- u. Kunststoffberufe	775	753	75	-	22	-	302	301	1	-
Berufe i.d. Papierherstellung, -verarbeitung und im Druck	647	575	246	-	72	-	78	78	-	-
Berufe i.d. Holzbearbeitung, Holz- und Flechtwarenherstellung	175	173	14	-	2	-	57	57	-	-
Berufe i.d. Metallherzeugung und -bearbeitung Metall-, Maschinenbau- und verwandte Berufe	4 076	3 943	1 147	-	133	-	1 476	1 470	6	-
Elektroberufe	4 812	4 441	3 116	-	371	-	728	713	15	-
Montierer/ -innen, und Metallberufe a.n.g.	1 091	974	699	-	117	-	97	96	1	-
Textil- und Bekleidungsberufe	2 980	2 970	126	-	10	-	1 311	1 311	-	-
Berufe i.d. Lederherstellung, Leder- und Fellverarbeitung	270	255	94	-	15	-	116	116	-	-
Ernährungsberufe	95	93	36	-	2	-	15	15	-	-
Hoch- und Tiefbauberufe	1 063	997	311	-	66	-	286	283	3	-
Ausbauberufe, Polsterer/ -innen	1 222	1 161	603	-	61	-	261	259	2	-
Berufe i.d. Holz- u. Kunststoffverarbeitung	298	269	182	-	29	-	67	66	1	-
Maler / -innen, Lackierer/ -innen und verwandte Berufe	380	356	220	-	24	-	43	43	-	-
Warenprüfer/ -innen, Versandfertig- macher/ -innen	558	547	359	-	11	-	68	68	-	-
Hilfsarbeiter/ -innen, ohne nähere Tätigkeitsangabe	2 055	1 919	184	-	136	-	443	437	6	-
Maschinen/ -innen u. zugehörige Berufe	396	394	13	-	2	-	181	181	-	-
Technische Berufe	217	197	125	-	20	-	60	59	1	-
Ingenieure/ -innen, Chemiker/ -innen, Physiker/ -innen, Mathematiker/ -innen	2 607	165	128	-	2 442	-	104	22	82	-
Techniker/ -innen, Technische Sonderfachkräfte	566	6	2	-	560	-	24	1	23	-
Dienstleistungsberufe	2 041	159	126	-	1 882	-	80	21	59	-
Warenkaufleute	27 843	6 580	1 083	-	21 263	-	2 397	1 423	974	-
Dienstleistungskaufleute und zugehörige Berufe	4 026	204	51	-	3 822	-	245	37	208	-
Verkehrsberufe	1 682	35	9	-	1 647	-	66	2	64	-
Organisations-, Verwaltungs- und Büroberufe	3 809	3 363	528	-	446	-	777	769	8	-
Ordnungs- und Sicherheitsberufe	9 618	215	79	-	9 403	-	327	12	315	-
Schriftwerkschaffende, -ordnende sowie Künstlerische Berufe	460	345	33	-	115	-	38	34	4	-
Gesundheitsdienstberufe	345	45	29	-	300	-	29	3	26	-
Sozial- und Erziehungsberufe, Geistes- u. Naturwissenschaftliche Berufe a.n.g.	3 252	160	24	-	3 092	-	233	14	219	-
Allgemeine Dienstleistungsberufe	2 302	87	15	-	2 215	-	126	12	114	-
Sonstige Arbeitskräfte	2 349	2 126	315	-	223	-	556	540	16	-
Ohne Angabe	48	15	2	-	33	-	9	4	5	-
Insgesamt	-	-	-	-	-	-	-	-	-	-
Insgesamt	52 239	27 357	8 969	-	24 882	-	8 226	7 129	1 097	-

**2. Sozialversicherungspflichtig beschäftigte Arbeitnehmer insgesamt sowie ausländische Arbeitnehmer
am 31.12.1995 nach Berufsbereichen und -abschnitten, Stellung im Beruf sowie nach Verwaltungsbezirken**

Berufsbereiche Berufsabschnitte	Sozialversicherungspflichtig Beschäftigte						Darunter Ausländer				
	ins- gesamt	davon				Angestellte		zu- sammen	und zwar		
		Arbeiter		Auszubildende		zu- sammen	darunter Auszubildende		Arbeiter	Angestellte	Auszubildende
		zu- sammen	Fach- arbeiter	Auszu- bildende	zu- sammen						
Kreisfreie Stadt Wuppertal											
Berufe in der Land-, Tier-, Forst- wirtschaft und im Gartenbau	1 137	1 052	469	-	-	85	-	150	146	4	-
Bergleute, Mineralgewinner	46	43	3	-	-	3	-	3	3	-	-
Fertigungsberufe	41 343	38 899	17 187	-	-	2 444	-	8 403	8 328	75	-
Berufe i.d. Steinbearbeitung u. Baustoff- herstellung	74	67	43	-	-	7	-	12	11	1	-
Keramik- u. Glasberufe	45	32	19	-	-	13	-	9	9	-	-
Chemie- u. Kunststoffberufe	3 890	3 714	936	-	-	176	-	1 179	1 166	13	-
Berufe i.d. Papierherstellung, -verarbeitung und im Druck	2 229	2 030	698	-	-	199	-	369	366	3	-
Berufe i.d. Holzbearbeitung, Holz- und Flechtwarenherstellung	125	122	27	-	-	3	-	52	52	-	-
Berufe i.d. Metallerzeugung und -bearbeitung Metall-, Maschinenbau- und verwandte Berufe	4 687	4 612	1 850	-	-	75	-	1 520	1 517	3	-
Elektroberufe	9 075	8 392	6 169	-	-	683	-	1 010	989	21	-
Montierer/ -innen, und Metallberufe a.n.g.	3 163	2 794	2 168	-	-	369	-	194	192	2	-
Textil- und Bekleidungsberufe	3 839	3 778	165	-	-	61	-	1 167	1 165	2	-
Berufe i.d. Lederherstellung, Leder- und Fellverarbeitung	1 917	1 776	809	-	-	141	-	357	351	6	-
Ernährungsberufe	192	180	70	-	-	12	-	41	40	1	-
Hoch- und Tiefbauberufe	2 382	2 193	713	-	-	189	-	657	651	6	-
Ausbauberufe, Polsterer/ -innen	2 208	2 108	1 053	-	-	100	-	428	426	2	-
Berufe i.d. Holz- u. Kunststoffverarbeitung	672	600	396	-	-	72	-	71	67	4	-
Maler / -innen, Lackierer/ -innen und verwandte Berufe	753	713	490	-	-	40	-	49	49	-	-
Warenprüfer/ -innen, Versandfertig- macher/ -innen	1 015	972	717	-	-	43	-	94	91	3	-
Hilfsarbeiter/ -innen, ohne nähere Tätigkeitsangabe	3 174	2 957	392	-	-	217	-	751	746	5	-
Maschinen/ -innen u. zugehörige Berufe	1 271	1 268	42	-	-	3	-	377	377	-	-
Technische Berufe	10 985	656	350	-	-	10 329	-	348	51	297	-
Ingenieure/ -innen, Chemiker/ -innen, Physiker/ -innen, Mathematiker/ -innen	2 723	8	4	-	-	2 715	-	100	1	99	-
Techniker/ -innen, Technische Sonderfachkräfte	8 262	648	346	-	-	7 614	-	248	50	198	-
Dienstleistungsberufe	78 605	16 891	4 145	-	-	61 714	-	5 005	2 629	2 376	-
Warenkaufleute	10 766	545	149	-	-	10 221	-	561	103	458	-
Dienstleistungskaufleute und zugehörige Berufe	6 269	103	44	-	-	6 166	-	165	2	163	-
Verkehrsberufe	9 548	8 417	2 364	-	-	1 131	-	905	876	29	-
Organisations-, Verwaltungs- und Büroberufe	29 200	758	197	-	-	28 442	-	780	113	667	-
Ordnungs- und Sicherheitsberufe	1 863	1 268	274	-	-	595	-	124	107	17	-
Schriftwerkschaffende, -ordnende sowie Künstlerische Berufe	1 088	91	47	-	-	997	-	93	7	86	-
Gesundheitsdienstberufe	8 357	470	49	-	-	7 887	-	712	47	665	-
Sozial- und Erziehungsberufe, Geistes- u. Naturwissenschaftliche Berufe a.n.g.	5 981	150	39	-	-	5 831	-	265	12	253	-
Allgemeine Dienstleistungsberufe	5 533	5 089	982	-	-	444	-	1 400	1 362	38	-
Sonstige Arbeitskräfte	195	85	14	-	-	110	-	30	13	17	-
Ohne Angabe	-	-	-	-	-	-	-	-	-	-	-
Insgesamt	132 311	57 626	22 168	-	-	74 685	-	13 939	11 170	2 769	-

**2. Sozialversicherungspflichtig beschäftigte Arbeitnehmer insgesamt sowie ausländische Arbeitnehmer
am 31.12.1995 nach Berufsbereichen und -abschnitten, Stellung im Beruf sowie nach Verwaltungsbezirken**

Berufsbereiche Berufsabschnitte	Sozialversicherungspflichtig Beschäftigte						Darunter Ausländer und zwar			
	ins- gesamt	davon				zu- sammen	und zwar			
		Arbeiter		Angestellte			Arbeiter	Angestellte	Auszu- bildende	
		zu- sammen	darunter	zu- sammen	darunter					
	Fach- arbeiter	Auszu- bildende		Auszu- bildende						
Kreis Kleve										
Berufe in der Land-, Tier-, Forst- wirtschaft und im Gartenbau	2 456	2 276	1 188	-	180	-	357	348	9	-
Bergleute, Mineralgewinner	28	26	18	-	2	-	2	2	-	-
Fertigungsberufe	23 371	21 873	11 813	-	1 498	-	2 688	2 609	79	-
Berufe i.d. Steinbearbeitung u. Baustoff- herstellung	255	247	40	-	8	-	62	62	-	-
Keramik- u. Glasberufe	51	47	14	-	4	-	6	6	-	-
Chemie- u. Kunststoffberufe	938	889	182	-	49	-	124	118	6	-
Berufe i.d. Papierherstellung, -verarbeitung und im Druck	1 064	955	417	-	109	-	79	75	4	-
Berufe i.d. Holzbearbeitung, Holz- und Flechtwarenherstellung	71	67	20	-	4	-	15	15	-	-
Berufe i.d. Metallherzeugung und -bearbeitung Metall-, Maschinenbau- und verwandte Berufe	5 888	5 409	4 012	-	479	-	468	440	28	-
Elektroberufe	2 323	2 121	1 225	-	202	-	218	207	11	-
Montierer/ -innen, und Metallberufe a.n.g. Textil- und Bekleidungsberufe	572	559	54	-	13	-	50	50	-	-
Berufe i.d. Lederherstellung, Leder- und Fellverarbeitung	761	709	192	-	52	-	144	143	1	-
Ernährungsberufe	418	392	195	-	26	-	35	31	4	-
Hoch- und Tiefbauberufe	2 615	2 426	959	-	189	-	443	436	7	-
Ausbauberufe, Polsterer/ -innen	3 548	3 405	2 002	-	143	-	543	534	9	-
Berufe i.d. Holz- u. Kunststoffverarbeitung	557	524	360	-	33	-	76	74	2	-
Maler / -innen, Lackierer/ -innen und verwandte Berufe	1 346	1 300	942	-	46	-	93	93	-	-
Warenprüfer/ -innen, Versandfertig- macher/ -innen	745	723	537	-	22	-	42	41	1	-
Hilfsarbeiter/ -innen, ohne nähere Tätigkeitsangabe	946	864	82	-	82	-	140	136	4	-
Maschinen/ -innen u. zugehörige Berufe	290	287	45	-	3	-	37	37	-	-
Technische Berufe	399	389	263	-	10	-	43	42	1	-
Ingenieure/ -innen, Chemiker/ -innen, Physiker/ -innen, Mathematiker/ -innen Techniker/ -innen, Technische Sonderfachkräfte	3 182	179	122	-	3 003	-	226	21	205	-
Dienstleistungsberufe	620	13	10	-	607	-	39	2	37	-
Warenkaufleute	2 562	166	112	-	2 396	-	187	19	168	-
Dienstleistungskaufleute und zugehörige Berufe	43 931	9 862	2 482	-	34 069	-	2 736	1 005	1 731	-
Verkehrsberufe	7 093	327	77	-	6 766	-	375	48	327	-
Organisations-, Verwaltungs- und Büroberufe	2 989	33	11	-	2 956	-	103	1	102	-
Ordnungs- und Sicherheitsberufe	5 445	4 902	1 477	-	543	-	506	463	43	-
Schriftwerkschaffende, -ordnende sowie Künstlerische Berufe	13 007	230	85	-	12 777	-	634	14	620	-
Gesundheitsdienstberufe	807	551	149	-	256	-	46	34	12	-
Sozial- und Erziehungsberufe, Geistes- u. Naturwissenschaftliche Berufe a.n.g.	266	53	12	-	213	-	16	7	9	-
Allgemeine Dienstleistungsberufe	6 456	128	20	-	6 328	-	465	8	457	-
Sonstige Arbeitskräfte	3 948	131	8	-	3 817	-	143	2	141	-
Ohne Angabe	3 920	3 507	643	-	413	-	448	428	20	-
Insgesamt	141	116	2	-	25	-	19	18	1	-
	-	-	-	-	-	-	-	-	-	-
	73 108	34 331	15 625	-	38 777	-	6 028	4 003	2 025	-

**2. Sozialversicherungspflichtig beschäftigte Arbeitnehmer insgesamt sowie ausländische Arbeitnehmer
am 31.12.1995 nach Berufsbereichen und -abschnitten, Stellung im Beruf sowie nach Verwaltungsbezirken**

Berufsbereiche Berufsabschnitte	Sozialversicherungspflichtig Beschäftigte						Darunter Ausländer			
	ins- gesamt	davon				zu- sammen	und zwar			
		Arbeiter		Angestellte			Arbeiter	Angestellte	Auszu- bildende	
		zu- sammen	Fach- arbeiter	Auszu- bildende	zu- sammen					Auszu- bildende
Kreis Mettmann										
Berufe in der Land-, Tier-, Forst- wirtschaft und im Gartenbau	1 763	1 404	555	-	359	-	278	263	15	-
Bergleute, Mineralgewinner	50	47	6	-	3	-	3	2	1	-
Fertigungsberufe	56 871	53 265	22 707	-	3 606	-	14 188	14 062	126	-
Berufe i.d. Steinbearbeitung u. Baustoff- herstellung	171	167	44	-	4	-	57	57	-	-
Keramik- u. Glasberufe	84	69	23	-	15	-	17	14	3	-
Chemie- u. Kunststoffberufe	2 006	1 842	249	-	164	-	486	476	10	-
Berufe i.d. Papierherstellung, -verarbeitung und im Druck	1 694	1 473	440	-	221	-	326	320	6	-
Berufe i.d. Holzbearbeitung, Holz- und Flechtwarenherstellung	271	268	35	-	3	-	193	192	1	-
Berufe i.d. Metallerzeugung und -bearbeitung Metall-, Maschinenbau- und verwandte Berufe	12 443	11 344	8 479	-	1 099	-	1 503	1 470	33	-
Elektroberufe	3 907	3 389	2 546	-	518	-	352	336	16	-
Montierer/ -innen, und Metallberufe a.n.g.	9 358	9 333	502	-	25	-	3 933	3 932	1	-
Textil- und Bekleidungsberufe	500	442	192	-	58	-	109	105	4	-
Berufe i.d. Lederherstellung, Leder- und Fellverarbeitung	411	390	150	-	21	-	80	80	-	-
Ernährungsberufe	2 843	2 531	1 039	-	312	-	729	711	18	-
Hoch- und Tiefbauberufe	3 815	3 615	1 938	-	200	-	918	909	9	-
Ausbauberufe, Polsterer/ -innen	827	767	546	-	60	-	100	99	1	-
Berufe i.d. Holz- u. Kunststoffverarbeitung	1 330	1 265	865	-	65	-	113	113	-	-
Maler/ -innen, Lackierer/ -innen und verwandte Berufe	1 346	1 298	939	-	48	-	142	141	1	-
Warenprüfer/ -innen, Versandfertig- macher/ -innen	3 989	3 449	629	-	540	-	872	857	15	-
Hilfsarbeiter/ -innen, ohne nähere Tätigkeitsangabe	1 035	1 027	91	-	8	-	383	383	-	-
Maschinen/ -innen u. zugehörige Berufe	1 089	1 056	676	-	33	-	190	190	-	-
Technische Berufe	15 678	673	441	-	15 005	-	666	65	601	-
Ingenieure/ -innen, Chemiker/ -innen, Physiker/ -innen, Mathematiker/ -innen	4 736	34	20	-	4 702	-	250	2	248	-
Techniker/ -innen, Technische Sonderfachkräfte	10 942	639	421	-	10 303	-	416	63	353	-
Dienstleistungsberufe	93 025	19 072	4 275	-	73 953	-	6 718	3 402	3 316	-
Warenkaufleute	15 113	553	150	-	14 560	-	810	119	691	-
Dienstleistungskaufleute und zugehörige Berufe	4 190	83	36	-	4 107	-	145	5	140	-
Verkehrsberufe	12 962	11 127	2 408	-	1 835	-	2 005	1 919	86	-
Organisations-, Verwaltungs- und Büroberufe	36 888	494	167	-	36 394	-	1 367	46	1 321	-
Ordnungs- und Sicherheitsberufe	1 573	881	283	-	692	-	104	61	43	-
Schriftwerkschaffende, -ordnende sowie Künstlerische Berufe	850	121	73	-	729	-	48	14	34	-
Gesundheitsdienstberufe	8 233	336	33	-	7 897	-	670	41	629	-
Sozial- und Erziehungsberufe, Geistes- u. Naturwissenschaftliche Berufe a.n.g.	7 029	172	34	-	6 857	-	302	12	290	-
Allgemeine Dienstleistungsberufe	6 187	5 305	1 091	-	882	-	1 267	1 185	82	-
Sonstige Arbeitskräfte	216	69	21	-	147	-	22	8	14	-
Ohne Angabe	-	-	-	-	-	-	-	-	-	-
Insgesamt	167 603	74 530	28 005	-	93 073	-	21 875	17 802	4 073	-

**2. Sozialversicherungspflichtig beschäftigte Arbeitnehmer insgesamt sowie ausländische Arbeitnehmer
am 31.12.1995 nach Berufsbereichen und -abschnitten, Stellung im Beruf sowie nach Verwaltungsbezirken**

Berufsbereiche Berufsabschnitte	Sozialversicherungspflichtig Beschäftigte						Darunter Ausländer			
	ins- gesamt	davon				zu- sammen	und zwar			
		Arbeiter		Angestellte			Arbeiter	Angestellte	Auszu- bildende	
		zu- sammen	Fach- arbeiter	Auszu- bildende	zu- sammen					darunter Auszu- bildende
Kreis Neuss										
Berufe in der Land-, Tier-, Forst- wirtschaft und im Gartenbau	1 912	1 710	619	-	202	-	302	295	7	-
Bergleute, Mineralgewinner	246	243	65	-	3	-	59	58	1	-
Fertigungsberufe	40 618	38 375	19 709	-	2 243	-	7 896	7 815	81	-
Berufe i.d. Steinbearbeitung u. Baustoff- herstellung	507	494	127	-	13	-	210	209	1	-
Keramik- u. Glasberufe	436	415	25	-	21	-	237	236	1	-
Chemie- u. Kunststoffberufe	4 581	4 450	2 003	-	131	-	905	897	8	-
Berufe i.d. Papierherstellung, -verarbeitung und im Druck	1 433	1 329	368	-	104	-	301	297	4	-
Berufe i.d. Holzbearbeitung, Holz- und Flechtwarenherstellung	83	78	46	-	5	-	26	26	-	-
Berufe i.d. Metallherzeugung und -bearbeitung Metall-, Maschinenbau- und verwandte Berufe	3 573	3 525	1 393	-	48	-	982	981	1	-
Elektroberufe	9 343	8 647	6 709	-	696	-	956	937	19	-
Montierer/ -innen, und Metallberufe a.n.g.	3 473	3 184	2 470	-	289	-	219	212	7	-
Textil- und Bekleidungsberufe	1 381	1 366	57	-	15	-	661	661	-	-
Berufe i.d. Lederherstellung, Leder- und Fellverarbeitung	844	778	457	-	66	-	174	172	2	-
Ernährungsberufe	67	59	30	-	8	-	9	9	-	-
Hoch- und Tiefbauberufe	3 135	2 916	926	-	219	-	913	902	11	-
Ausbauberufe, Polsterer/ -innen	3 640	3 457	1 750	-	183	-	816	808	8	-
Berufe i.d. Holz- u. Kunststoffverarbeitung	687	646	467	-	41	-	101	98	3	-
Maler / -innen, Lackierer/ -innen und verwandte Berufe	826	774	534	-	52	-	51	50	1	-
Warenprüfer/ -innen, Versandfertig- macher/ -innen	1 108	1 078	746	-	30	-	130	127	3	-
Hilfsarbeiter/ -innen, ohne nähere Tätigkeitsangabe	1 971	1 791	220	-	180	-	609	600	9	-
Maschinen/ -innen u. zugehörige Berufe	1 245	1 236	52	-	9	-	369	369	-	-
Technische Berufe	2 285	2 152	1 329	-	133	-	227	224	3	-
Ingenieure/ -innen, Chemiker/ -innen, Physiker/ -innen, Mathematiker/ -innen	10 508	414	254	-	10 094	-	386	36	350	-
Techniker/ -innen, Technische Sonderfachkräfte	3 167	22	16	-	3 145	-	136	6	130	-
Dienstleistungsberufe	7 341	392	238	-	6 949	-	250	30	220	-
Warenkaufleute	72 403	16 607	3 971	-	55 796	-	5 590	2 871	2 719	-
Dienstleistungskaufleute und zugehörige Berufe	11 197	464	98	-	10 733	-	663	108	555	-
Verkehrsberufe	4 709	54	28	-	4 655	-	140	7	133	-
Organisations-, Verwaltungs- und Büroberufe	10 328	8 950	2 186	-	1 378	-	1 497	1 421	76	-
Ordnungs- und Sicherheitsberufe	25 726	384	140	-	25 342	-	1 190	35	1 155	-
Schriftwerkschaffende, -ordnende sowie Künstlerische Berufe	1 722	1 161	327	-	561	-	145	130	15	-
Gesundheitsdienstberufe	702	71	42	-	631	-	37	7	30	-
Sozial- und Erziehungsberufe, Geistes- u. Naturwissenschaftliche Berufe a.n.g.	7 248	182	21	-	7 066	-	543	18	525	-
Allgemeine Dienstleistungsberufe	4 898	103	19	-	4 795	-	179	8	171	-
Sonstige Arbeitskräfte	5 873	5 238	1 110	-	635	-	1 196	1 137	59	-
Ohne Angabe	150	51	15	-	99	-	12	8	4	-
Insgesamt	-	-	-	-	-	-	-	-	-	-
Insgesamt	125 837	57 400	24 633	-	68 437	-	14 245	11 083	3 162	-

**2. Sozialversicherungspflichtig beschäftigte Arbeitnehmer insgesamt sowie ausländische Arbeitnehmer
am 31.12.1996 nach Berufsbereichen und -abschnitten, Stellung im Beruf sowie nach Verwaltungsbezirken**

Berufsbereiche Berufsabschnitte	Sozialversicherungspflichtig Beschäftigte						Darunter Ausländer und zwar			
	ins- gesamt	davon				zu- sammen	und zwar			
		Arbeiter		Angestellte			Arbeiter	Angestellte	Auszu- bildende	
		zu- sammen	Fach- arbeiter	Auszu- bildende	zu- sammen					darunter Auszu- bildende
Kreis Viersen										
Berufe in der Land-, Tier-, Forst- wirtschaft und im Gartenbau	1 406	1 291	635	-	115	-	187	184	3	-
Bergleute, Mineralgewinner	14	14	1	-	-	-	5	5	-	-
Fertigungsberufe	29 143	27 413	12 471	-	1 730	-	4 561	4 489	72	-
Berufe i.d. Steinbearbeitung u. Baustoff- herstellung	266	252	50	-	14	-	58	56	2	-
Keramik- u. Glasberufe	147	139	43	-	8	-	62	61	1	-
Chemie- u. Kunststoffberufe	3 079	3 013	192	-	66	-	683	681	2	-
Berufe i.d. Papierherstellung, -verarbeitung und im Druck	1 250	1 137	502	-	113	-	205	199	6	-
Berufe i.d. Holzbearbeitung, Holz- und Flechtwarenherstellung	30	25	9	-	5	-	5	5	-	-
Berufe i.d. Metallherzeugung und -bearbeitung Metall-, Maschinenbau- und verwandte Berufe	2 121	2 066	894	-	55	-	426	425	1	-
Elektroberufe	5 853	5 332	3 911	-	521	-	526	510	16	-
Montierer/ -innen, und Metallberufe a.n.g.	2 176	1 894	1 394	-	282	-	127	118	9	-
Textil- und Bekleidungsberufe	1 441	1 432	215	-	9	-	447	447	-	-
Berufe i.d. Lederherstellung, Leder- und Fellverarbeitung	2 137	2 014	1 106	-	123	-	368	357	11	-
Ernährungsberufe	378	361	42	-	17	-	77	74	3	-
Hoch- und Tiefbauberufe	1 986	1 853	710	-	133	-	383	374	9	-
Ausbauberufe, Polsterer/ -innen	2 719	2 612	1 343	-	107	-	346	340	6	-
Berufe i.d. Holz- u. Kunststoffverarbeitung	642	599	376	-	43	-	64	64	-	-
Maler / -innen, Lackierer/ -innen und verwandte Berufe	1 050	1 009	657	-	41	-	94	94	-	-
Warenprüfer/ -innen, Versandfertig- macher/ -innen	684	663	478	-	21	-	54	53	1	-
Hilfsarbeiter/ -innen, ohne nähere Tätigkeitsangabe	1 884	1 741	311	-	143	-	406	401	5	-
Maschinisten/ -innen u. zugehörige Berufe	520	509	44	-	11	-	121	121	-	-
Technische Berufe	780	762	194	-	18	-	109	109	-	-
Ingenieure/ -innen, Chemiker/ -innen, Physiker/ -innen, Mathematiker/ -innen	5 198	544	146	-	4 654	-	329	94	235	-
Techniker/ -innen, Technische Sonderfachkräfte	1 256	10	7	-	1 246	-	63	2	61	-
Dienstleistungsberufe	3 942	534	139	-	3 408	-	266	92	174	-
Warenkaufleute	45 865	11 004	2 646	-	34 861	-	2 932	1 334	1 598	-
Dienstleistungskaufleute und zugehörige Berufe	7 745	484	141	-	7 261	-	382	51	331	-
Verkehrsberufe	1 990	59	9	-	1 931	-	59	6	53	-
Organisations-, Verwaltungs- und Büroberufe	6 745	5 933	1 583	-	812	-	820	743	77	-
Ordnungs- und Sicherheitsberufe	15 467	197	54	-	15 270	-	649	10	639	-
Schriftwerkschaffende, -ordnende sowie Künstlerische Berufe	918	663	214	-	255	-	106	91	15	-
Gesundheitsdienstberufe	432	62	29	-	370	-	19	4	15	-
Sozial- und Erziehungsberufe, Geistes- u. Naturwissenschaftliche Berufe a.n.g.	5 527	318	16	-	5 209	-	346	9	337	-
Allgemeine Dienstleistungsberufe	3 562	139	20	-	3 423	-	112	5	107	-
Sonstige Arbeitskräfte	3 479	3 149	580	-	330	-	439	415	24	-
Ohne Angabe	145	110	5	-	35	-	5	5	-	-
Insgesamt	-	-	-	-	-	-	-	-	-	-
Insgesamt	81 771	40 376	15 904	-	41 395	-	8 019	6 111	1 908	-

**2. Sozialversicherungspflichtig beschäftigte Arbeitnehmer insgesamt sowie ausländische Arbeitnehmer
am 31.12.1995 nach Berufsbereichen und -abschnitten, Stellung im Beruf sowie nach Verwaltungsbezirken**

Berufsbereiche Berufsabschnitte	Sozialversicherungspflichtig Beschäftigte						Darunter Ausländer			
	ins- gesamt	davon				zu- sammen	zu- sammen	und zwar		
		Arbeiter		Angestellte				Arbeiter	Angestellte	Auszu- bildende
		zu- sammen	darunter	zu- sammen	darunter					
	Fach- arbeiter	Auszu- bildende		Auszu- bildende						
Kreis Wesel										
Berufe in der Land-, Tier-, Forst- wirtschaft und im Gartenbau	2 206	1 997	872	-	209	-	212	203	9	-
Bergleute, Mineralgewinner	8 052	8 060	7 677	-	2	-	1 982	1 982	-	-
Fertigungsberufe	36 659	34 162	19 686	-	2 407	-	4 281	4 222	59	-
Berufe i.d. Steinbearbeitung u. Baustoff- herstellung	498	474	103	-	24	-	126	126	-	-
Keramik- u. Glasberufe	916	890	68	-	26	-	126	126	-	-
Chemie- u. Kunststoffberufe	1 436	1 384	526	-	52	-	122	119	3	-
Berufe i.d. Papierherstellung, -verarbeitung und im Druck	1 105	776	479	-	329	-	96	90	6	-
Berufe i.d. Holzbearbeitung, Holz- und Flechtwarenherstellung	238	237	29	-	1	-	53	53	-	-
Berufe i.d. Metallherzeugung und -bearbeitung Metall-, Maschinenbau- und verwandte Berufe	10 268	9 502	7 008	-	766	-	982	967	15	-
Elektroberufe	4 031	3 757	2 616	-	274	-	286	283	3	-
Montierer/ -innen, und Metallberufe a.n.g.	974	960	128	-	14	-	137	137	-	-
Textil- und Bekleidungsberufe	645	619	177	-	26	-	114	112	2	-
Berufe i.d. Lederherstellung, Leder- und Fellverarbeitung	65	57	36	-	8	-	10	10	-	-
Ernährungsberufe	2 320	2 133	921	-	187	-	440	435	5	-
Hoch- und Tiefbauberufe	4 799	4 553	2 760	-	246	-	681	669	12	-
Ausbauberufe, Polsterer/ -innen	1 066	1 016	668	-	50	-	154	153	1	-
Berufe i.d. Holz- u. Kunststoffverarbeitung	1 395	1 308	898	-	87	-	60	59	1	-
Maler / -innen, Lackierer/ -innen und verwandte Berufe	959	930	694	-	29	-	68	68	-	-
Warenprüfer/ -innen, Versandfertig- macher/ -innen	1 402	1 273	317	-	129	-	177	172	5	-
Hilfsarbeiter/ -innen, ohne nähere Tätigkeitsangabe	646	620	88	-	26	-	137	136	1	-
Maschinen/ -innen u. zugehörige Berufe	1 559	1 483	795	-	76	-	161	160	1	-
Technische Berufe	7 717	444	360	-	7 273	-	222	18	204	-
Ingenieure/ -innen, Chemiker/ -innen, Physiker/ -innen, Mathematiker/ -innen	1 616	9	7	-	1 607	-	43	-	43	-
Techniker/ -innen, Technische Sonderfachkräfte	6 101	435	343	-	5 666	-	179	18	161	-
Dienstleistungsberufe	63 105	14 736	4 266	-	48 369	-	3 343	1 643	1 700	-
Warenkaufleute	10 148	377	119	-	9 771	-	422	53	369	-
Dienstleistungskaufleute und zugehörige Berufe	3 432	92	42	-	3 340	-	66	2	64	-
Verkehrsberufe	7 958	7 079	2 295	-	879	-	737	715	22	-
Organisations-, Verwaltungs- und Büroberufe	19 086	367	139	-	18 719	-	425	10	415	-
Ordnungs- und Sicherheitsberufe	1 322	959	319	-	363	-	75	64	11	-
Schriftwerkschaffende, -ordnende sowie Künstlerische Berufe	603	107	44	-	496	-	41	11	30	-
Gesundheitsdienstberufe	8 874	300	30	-	8 574	-	595	33	562	-
Sozial- und Erziehungsberufe, Geistes- u. Naturwissenschaftliche Berufe a.n.g.	5 908	209	23	-	5 699	-	202	8	194	-
Allgemeine Dienstleistungsberufe	5 774	5 246	1 245	-	528	-	780	747	33	-
Sonstige Arbeitskräfte	191	146	33	-	45	-	34	30	4	-
Ohne Angabe	-	-	-	-	-	-	-	-	-	-
Insgesamt	117 830	59 525	32 874	-	58 305	-	10 074	8 098	1 976	-

**2. Sozialversicherungspflichtig beschäftigte Arbeitnehmer insgesamt sowie ausländische Arbeitnehmer
am 31.12.1995 nach Berufsbereichen und -abschnitten, Stellung im Beruf sowie nach Verwaltungsbezirken**

Berufsbereiche Berufsabschnitte	Sozialversicherungspflichtig Beschäftigte						Darunter Ausländer			
	ins- gesamt	davon				zu- sammen	und zwar			
		Arbeiter		Angestellte			Arbeiter	Angestellte	Auszu- bildende	
		zu- sammen	darunter	zu- sammen	darunter					
	Fach- arbeiter	Auszu- bildende		Auszu- bildende						
Regierungsbezirk Köln										
Berufe in der Land-, Tier-, Forst- wirtschaft und im Gartenbau	15 430	13 971	5 785	-	1 459	-	2 337	2 293	44	-
Bergleute, Mineralgewinner	2 209	2 192	1 696	-	17	-	521	519	2	-
Fertigungsberufe	388 261	363 936	184 644	-	24 325	-	70 688	69 685	1 003	-
Berufe i.d. Steinbearbeitung u. Baustoff- herstellung	1 798	1 731	648	-	67	-	429	425	4	-
Keramik- u. Glasberufe	4 638	4 494	1 589	-	144	-	1 263	1 253	10	-
Chemie- u. Kunststoffberufe	36 811	35 650	9 394	-	1 161	-	8 152	8 082	70	-
Berufe i.d. Papierherstellung, -verarbeitung und im Druck	18 402	16 340	5 995	-	2 062	-	2 713	2 644	69	-
Berufe i.d. Holzbearbeitung, Holz- und Flechtwarenherstellung	1 650	1 608	343	-	42	-	393	391	2	-
Berufe i.d. Metallherzeugung und -bearbeitung Metall-, Maschinenbau- und verwandte Berufe	27 933	27 404	12 862	-	529	-	7 425	7 392	33	-
Elektroberufe	92 085	84 737	61 954	-	7 348	-	9 706	9 468	238	-
Montierer/ -innen, und Metallberufe a.n.g.	37 141	33 314	24 084	-	3 827	-	3 064	2 942	122	-
Textil- und Bekleidungsberufe	13 677	13 531	1 893	-	146	-	3 849	3 841	8	-
Berufe i.d. Lederherstellung, Leder- und Fellverarbeitung	7 811	7 367	3 241	-	444	-	1 950	1 917	33	-
Ernährungsberufe	1 799	1 700	762	-	99	-	308	302	6	-
Hoch- und Tiefbauberufe	31 936	29 481	10 254	-	2 455	-	9 420	9 281	139	-
Ausbauberufe, Polsterer/ -innen	40 883	38 787	20 129	-	2 096	-	8 803	8 689	114	-
Berufe i.d. Holz- u. Kunststoffverarbeitung	9 559	9 000	5 957	-	559	-	1 569	1 550	19	-
Maler / -innen, Lackierer/ -innen und verwandte Berufe	10 211	9 594	6 595	-	617	-	828	813	15	-
Warenprüfer/ -innen, Versandfertig- macher/ -innen	12 092	11 706	7 623	-	386	-	1 439	1 431	8	-
Hilfsarbeiter/ -innen, ohne nähere Tätigkeitsangabe	18 781	17 156	3 154	-	1 625	-	4 122	4 044	78	-
Maschinen/ -innen u. zugehörige Berufe	10 351	10 271	1 100	-	80	-	4 013	4 004	9	-
Technische Berufe	10 703	10 065	7 067	-	638	-	1 242	1 216	26	-
Ingenieure/ -innen, Chemiker/ -innen, Physiker/ -innen, Mathematiker/ -innen	109 116	6 223	3 466	-	103 893	-	4 655	428	4 227	-
Techniker/ -innen, Technische Sonderfachkräfte	39 438	242	98	-	39 196	-	1 956	25	1 931	-
Dienstleistungsberufe	69 678	4 981	3 368	-	64 697	-	2 699	403	2 296	-
Warenkaufleute	844 641	175 977	42 233	-	688 664	-	65 031	32 597	32 434	-
Dienstleistungskaufleute und zugehörige Berufe	109 899	5 236	1 535	-	104 663	-	6 766	1 029	5 737	-
Verkehrsberufe	65 731	978	303	-	64 753	-	1 848	96	1 752	-
Organisations-, Verwaltungs- und Büroberufe	93 961	79 727	21 353	-	14 234	-	12 011	11 341	670	-
Ordnungs- und Sicherheitsberufe	314 106	7 187	2 098	-	306 919	-	11 828	832	10 996	-
Schriftwerkschaffende, -ordnende sowie Künstlerische Berufe	20 565	14 279	3 431	-	6 286	-	1 551	1 365	186	-
Gesundheitsdienstberufe	17 357	1 156	560	-	16 201	-	1 607	157	1 450	-
Sozial- und Erziehungsberufe, Geistes- u. Naturwissenschaftliche Berufe a.n.g.	88 677	3 429	272	-	85 248	-	7 667	385	7 282	-
Allgemeine Dienstleistungsberufe	64 206	1 752	339	-	62 454	-	3 695	124	3 571	-
Sonstige Arbeitskräfte	70 139	62 233	12 342	-	7 906	-	18 058	17 268	790	-
Ohne Angabe	3 041	1 321	186	-	1 720	-	357	216	141	-
Insgesamt	1 362 698	562 620	237 909	-	800 078	-	143 589	105 738	37 851	-

**2. Sozialversicherungspflichtig beschäftigte Arbeitnehmer insgesamt sowie ausländische Arbeitnehmer
am 31.12.1996 nach Berufsbereichen und -abschnitten, Stellung im Beruf sowie nach Verwaltungsbezirken**

Berufsbereiche Berufsabschnitte	Sozialversicherungspflichtig Beschäftigte						Darunter Ausländer			
	ins- gesamt	davon				zu- sammen	und zwar			
		zu- sammen	Arbeiter		Angestellte		Arbeiter	Angestellte	Auszu- bildende	
			Fach- arbeiter	Auszu- bildende	zu- sammen					darunter Auszu- bildende
Kreisfreie Stadt Aachen										
Berufe in der Land-, Tier-, Forst- wirtschaft und im Gartenbau	878	811	355	-	67	-	113	108	5	-
Bergleute, Mineralgewinner	8	5	4	-	3	-	1	-	1	-
Fertigungsberufe	27 207	25 304	12 694	-	1 903	-	6 920	5 784	136	-
Berufe i.d. Steinbearbeitung u. Baustoff- herstellung	103	97	54	-	6	-	20	20	-	-
Keramik- u. Glasberufe	331	318	79	-	13	-	78	75	3	-
Chemie- u. Kunststoffberufe	1 826	1 716	182	-	110	-	586	571	15	-
Berufe i.d. Papierherstellung, -verarbeitung und im Druck	776	677	385	-	99	-	86	79	7	-
Berufe i.d. Holzbearbeitung, Holz- und Flechtwarenherstellung	19	18	9	-	1	-	4	4	-	-
Berufe i.d. Metallherzeugung und -bearbeitung Metall-, Maschinenbau- und verwandte Berufe	1 187	1 141	756	-	46	-	256	251	5	-
Elektroberufe	7 114	6 509	4 959	-	605	-	845	821	24	-
Montierer/ -innen, und Metallberufe a.n.g.	2 745	2 359	1 512	-	386	-	370	345	25	-
Textil- und Bekleidungsberufe	1 042	1 034	83	-	8	-	331	331	-	-
Berufe i.d. Lederherstellung, Leder- und Fellverarbeitung	1 295	1 232	947	-	63	-	535	525	10	-
Ernährungsberufe	87	81	59	-	6	-	10	9	1	-
Hoch- und Tiefbauberufe	3 304	3 161	761	-	143	-	1 300	1 287	13	-
Ausbauberufe, Polsterer/ -innen	2 122	1 997	1 088	-	125	-	488	474	14	-
Berufe i.d. Holz- u. Kunststoffverarbeitung	468	433	301	-	35	-	69	69	-	-
Maler / -innen, Lackierer/ -innen und verwandte Berufe	655	607	428	-	48	-	78	76	2	-
Warenprüfer/ -innen, Versandfertig- macher/ -innen	763	738	569	-	25	-	67	66	1	-
Hilfsarbeiter/ -innen, ohne nähere Tätigkeitsangabe	2 084	1 948	107	-	136	-	578	567	11	-
Maschinen/ -innen u. zugehörige Berufe	710	696	44	-	14	-	148	145	3	-
Technische Berufe	576	542	371	-	34	-	71	69	2	-
Ingenieure/ -innen, Chemiker/ -innen, Physiker/ -innen, Mathematiker/ -innen	11 730	484	282	-	11 246	-	792	29	763	-
Techniker/ -innen, Technische Sonderfachkräfte	5 387	62	10	-	5 325	-	354	3	351	-
6 343	422	272	-	5 921	-	438	26	412	-	
Dienstleistungsberufe	65 074	12 936	2 456	-	52 138	-	5 907	2 392	3 515	-
Warenkaufleute	7 964	213	43	-	7 751	-	706	43	663	-
Dienstleistungskaufleute und zugehörige Berufe	5 830	92	49	-	5 738	-	231	10	221	-
Verkehrsberufe	5 721	4 909	1 018	-	812	-	715	654	61	-
Organisations-, Verwaltungs- und Büroberufe	22 872	370	118	-	22 502	-	1 221	25	1 196	-
Ordnungs- und Sicherheitsberufe	1 503	1 086	241	-	417	-	98	80	18	-
Schriftwerkschaffende, -ordnende sowie Künstlerische Berufe	1 193	96	58	-	1 097	-	132	12	120	-
Gesundheitsdienstberufe	8 359	472	29	-	7 887	-	886	54	832	-
Sozial- und Erziehungsberufe, Geistes- u. Naturwissenschaftliche Berufe a.n.g.	5 671	182	68	-	5 489	-	363	23	340	-
Allgemeine Dienstleistungsberufe	5 961	5 516	832	-	445	-	1 555	1 491	64	-
Sonstige Arbeitskräfte	170	110	18	-	60	-	34	31	3	-
Ohne Angabe	-	-	-	-	-	-	-	-	-	-
Insgesamt	105 067	39 650	15 809	-	65 417	-	12 767	8 344	4 423	-

**2. Sozialversicherungspflichtig beschäftigte Arbeitnehmer insgesamt sowie ausländische Arbeitnehmer
am 31.12.1995 nach Berufsbereichen und -abschnitten, Stellung im Beruf sowie nach Verwaltungsbezirken**

Berufsbereiche Berufsabschnitte	Sozialversicherungspflichtig Beschäftigte						Darunter Ausländer			
	ins- gesamt	davon				zu- sammen	und zwar			
		Arbeiter		Angestellte			Arbeiter	Angestellte	Auszu- bildende	
		zu- sammen	darunter		zu- sammen					darunter
	Fach- arbeiter	Auszu- bildende		Auszu- bildende						
Kreisfreie Stadt Bonn										
Berufe in der Land-, Tier-, Forst- wirtschaft und im Gartenbau	1 405	1 125	448	-	280	-	171	168	3	-
Bergleute, Mineralgewinner	8	7	2	-	1	-	1	1	-	-
Fertigungsberufe	21 913	19 808	10 123	-	2 105	-	4 132	4 065	67	-
Berufe i.d. Steinbearbeitung u. Baustoff- herstellung	64	62	45	-	2	-	19	19	-	-
Keramik- u. Glasberufe	276	266	212	-	10	-	52	51	1	-
Chemie- u. Kunststoffberufe	1 562	1 497	227	-	65	-	519	518	1	-
Berufe i.d. Papierherstellung, -verarbeitung und im Druck	1 383	1 060	601	-	323	-	109	98	11	-
Berufe i.d. Holzbearbeitung, Holz- und Flechtwarenherstellung	7	5	1	-	2	-	-	-	-	-
Berufe i.d. Metallerzeugung und -bearbeitung Metall-, Maschinenbau- und verwandte Berufe	5 193	4 565	3 282	-	628	-	452	435	17	-
Elektroberufe	2 566	2 190	1 505	-	376	-	152	143	9	-
Montierer/ -innen, und Metallberufe a.n.g.	595	584	42	-	11	-	269	269	-	-
Textil- und Bekleidungsberufe	266	238	114	-	28	-	36	35	1	-
Berufe i.d. Lederherstellung, Leder- und Fellverarbeitung	102	96	65	-	6	-	11	11	-	-
Ernährungsberufe	3 545	3 289	1 113	-	256	-	1 168	1 154	14	-
Hoch- und Tiefbauberufe	1 689	1 615	887	-	74	-	533	531	2	-
Ausbauberufe, Polsterer/ -innen	584	535	375	-	49	-	94	93	1	-
Berufe i.d. Holz- u. Kunststoffverarbeitung	645	590	438	-	55	-	48	48	-	-
Maler / -innen, Lackierer/ -innen und verwandte Berufe	878	835	606	-	43	-	55	55	-	-
Warenprüfer/ -innen, Versandfertig- macher/ -innen	1 090	976	129	-	114	-	275	274	1	-
Hilfsarbeiter/ -innen, ohne nähere Tätigkeitsangabe	605	597	31	-	8	-	166	165	1	-
Maschinenisten/ -innen u. zugehörige Berufe	301	265	192	-	36	-	30	22	8	-
Technische Berufe	8 618	504	371	-	8 114	-	296	17	279	-
Ingenieure/ -innen, Chemiker/ -innen, Physiker/ -innen, Mathematiker/ -innen	3 023	15	7	-	3 008	-	119	1	118	-
Techniker/ -innen, Technische Sonderfachkräfte	5 595	489	364	-	5 106	-	177	16	161	-
Dienstleistungsberufe	110 196	17 489	3 876	-	92 707	-	7 280	2 973	4 307	-
Warenkaufleute	9 982	404	118	-	9 578	-	484	68	416	-
Dienstleistungskaufleute und zugehörige Berufe	6 851	122	9	-	6 729	-	125	13	112	-
Verkehrsberufe	7 418	5 885	1 719	-	1 533	-	601	546	55	-
Organisations-, Verwaltungs- und Büroberufe	51 376	1 601	222	-	49 775	-	1 838	122	1 716	-
Ordnungs- und Sicherheitsberufe Schriftwerkschaffende, -ordnende sowie Künstlerische Berufe	2 637	1 962	322	-	675	-	176	156	20	-
Gesundheitsdienstberufe	3 134	110	70	-	3 024	-	281	9	272	-
Sozial- und Erziehungsberufe, Geistes- u. Naturwissenschaftliche Berufe a.n.g.	12 495	436	13	-	12 059	-	1 153	46	1 107	-
Allgemeine Dienstleistungsberufe	8 502	180	24	-	8 322	-	536	19	517	-
	7 801	6 789	1 379	-	1 012	-	2 086	1 994	92	-
Sonstige Arbeitskräfte	193	41	4	-	152	-	8	4	4	-
Ohne Angabe	-	-	-	-	-	-	-	-	-	-
Insgesamt	142 333	38 974	14 824	-	103 359	-	11 888	7 228	4 660	-

**2. Sozialversicherungspflichtig beschäftigte Arbeitnehmer insgesamt sowie ausländische Arbeitnehmer
am 31.12.1995 nach Berufsbereichen und -abschnitten, Stellung im Beruf sowie nach Verwaltungsbezirken**

Berufsbereiche Berufsabschnitte	Sozialversicherungspflichtig Beschäftigte						Darunter Ausländer			
	ins- gesamt	davon				zu- sammen	und zwar			
		Arbeiter		Angestellte			Arbeiter	Angestellte	Auszu- bildende	
		zu- sammen	Fach- arbeiter	Auszu- bildende	zu- sammen					darunter Auszu- bildende
Kreisfreie Stadt Köln										
Berufe in der Land-, Tier-, Forst- wirtschaft und im Gartenbau	3 951	3 568	1 320	-	383	-	785	769	16	-
Bergleute, Mineralgewinner	54	49	25	-	5	-	10	9	1	-
Fertigungsberufe	94 040	87 239	47 592	-	6 801	-	22 435	22 096	339	-
Berufe i.d. Steinbearbeitung u. Baustoff- herstellung	331	312	150	-	19	-	67	66	1	-
Keramik- u. Glasberufe	693	657	123	-	36	-	217	215	2	-
Chemie- u. Kunststoffberufe	4 912	4 617	1 265	-	295	-	980	965	15	-
Berufe i.d. Papierherstellung, -verarbeitung und im Druck	4 231	3 419	1 574	-	812	-	614	580	34	-
Berufe i.d. Holzbearbeitung, Holz- und Flechtwarenherstellung	121	108	16	-	13	-	30	28	2	-
Berufe i.d. Metallerzeugung und -bearbeitung Metall-, Maschinenbau- und verwandte Berufe	5 563	5 459	2 621	-	104	-	2 295	2 286	9	-
Elektroberufe	23 677	21 877	15 752	-	1 800	-	3 488	3 403	85	-
Montierer/ -innen, und Metallberufe a.n.g.	11 462	10 374	7 580	-	1 088	-	1 138	1 105	33	-
Textil- und Bekleidungsberufe	2 057	2 008	665	-	49	-	731	727	4	-
Berufe i.d. Lederherstellung, Leder- und Fellverarbeitung	890	796	397	-	94	-	201	191	10	-
Ernährungsberufe	393	362	177	-	31	-	108	106	2	-
Hoch- und Tiefbauberufe	9 191	8 485	2 911	-	706	-	3 393	3 335	58	-
Ausbauberufe, Polsterer/ -innen	9 085	8 424	4 940	-	661	-	2 822	2 787	35	-
Berufe i.d. Holz- u. Kunststoffverarbeitung	2 623	2 461	1 515	-	162	-	589	584	5	-
Maler / -innen, Lackierer/ -innen und verwandte Berufe	2 390	2 223	1 471	-	167	-	271	267	4	-
Warenprüfer/ -innen, Versandfertig- macher/ -innen	3 505	3 376	2 217	-	129	-	688	686	2	-
Hilfsarbeiter/ -innen, ohne nähere Tätigkeitsangabe	5 565	5 121	1 570	-	444	-	1 524	1 496	28	-
Maschinen/ -innen u. zugehörige Berufe	4 969	4 936	785	-	33	-	2 711	2 709	2	-
Technische Berufe	2 382	2 224	1 863	-	158	-	568	560	8	-
Ingenieure/ -innen, Chemiker/ -innen, Physiker/ -innen, Mathematiker/ -innen	31 605	1 548	1 136	-	30 057	-	1 344	120	1 224	-
Techniker/ -innen, Technische Sonderfachkräfte	13 353	73	26	-	13 280	-	624	14	610	-
18 252	1 475	1 110	-	16 777	-	720	106	614	-	
Dienstleistungsberufe	297 861	57 263	12 260	-	240 598	-	29 055	15 123	13 932	-
Warenkaufleute	35 526	1 928	573	-	33 598	-	2 919	506	2 413	-
Dienstleistungskaufleute und zugehörige Berufe	34 870	356	60	-	34 514	-	1 145	51	1 094	-
Verkehrsberufe	32 095	25 737	5 713	-	6 358	-	5 559	5 223	336	-
Organisations-, Verwaltungs- und Büroberufe	113 646	3 091	1 034	-	110 555	-	5 182	550	4 632	-
Ordnungs- und Sicherheitsberufe	7 375	5 177	960	-	2 198	-	755	673	82	-
Schriftwerkschaffende, -ordnende sowie Künstlerische Berufe	9 451	452	233	-	8 999	-	950	70	880	-
Gesundheitsdienstberufe	22 943	796	53	-	22 147	-	2 669	129	2 540	-
Sozial- und Erziehungsberufe, Geistes- u. Naturwissenschaftliche Berufe a.n.g.	19 456	311	67	-	19 145	-	1 591	27	1 564	-
Allgemeine Dienstleistungsberufe	22 499	19 415	3 567	-	3 084	-	8 285	7 894	391	-
Sonstige Arbeitskräfte	1 361	454	32	-	907	-	150	91	59	-
Ohne Angabe	-	-	-	-	-	-	-	-	-	-
Insgesamt	428 872	150 121	62 365	-	278 751	-	53 779	38 208	16 571	-

**2. Sozialversicherungspflichtig beschäftigte Arbeitnehmer insgesamt sowie ausländische Arbeitnehmer
am 31.12.1995 nach Berufsbereichen und -abschnitten, Stellung im Beruf sowie nach Verwaltungsbezirken**

Berufsbereiche Berufsabschnitte	Sozialversicherungspflichtig Beschäftigte						Darunter Ausländer und zwar			
	ins- gesamt	davon				zu- sammen	und zwar			
		Arbeiter		Angestellte			Arbeiter	Angestellte	Auszu- bildende	
		zu- sammen	Fach- arbeiter	Auszu- bildende	zu- sammen					darunter Auszu- bildende
Kreisfreie Stadt Leverkusen										
Berufe in der Land-, Tier-, Forst- wirtschaft und im Gartenbau	472	419	167	-	53	-	43	42	1	-
Bergleute, Mineralgewinner	2	2	-	-	-	-	1	1	-	-
Fertigungsberufe	23 857	22 870	12 304	-	987	-	4 168	4 122	46	-
Berufe i.d. Steinbearbeitung u. Baustoff- herstellung	18	17	5	-	1	-	10	10	-	-
Keramik- u. Glasberufe	67	58	15	-	9	-	11	11	-	-
Chemie- u. Kunststoffberufe	8 683	8 606	3 881	-	77	-	1 820	1 806	14	-
Berufe i.d. Papierherstellung, -verarbeitung und im Druck	505	408	176	-	97	-	51	51	-	-
Berufe i.d. Holzbearbeitung, Holz- und Flechtwarenherstellung	4	3	3	-	1	-	-	-	-	-
Berufe i.d. Metallherzeugung und -bearbeitung Metall-, Maschinenbau- und verwandte Berufe	1 004	987	587	-	17	-	271	267	4	-
Elektroberufe	5 260	4 979	3 782	-	281	-	595	588	7	-
Montierer/-innen, und Metallberufe a.n.g.	1 997	1 870	1 532	-	127	-	116	114	2	-
Textil- und Bekleidungsberufe	224	219	33	-	5	-	59	58	1	-
Berufe i.d. Lederherstellung, Leder- und Fellverarbeitung	96	90	39	-	6	-	17	17	-	-
Ernährungsberufe	31	30	25	-	1	-	5	5	-	-
Hoch- und Tiefbauberufe	991	886	224	-	105	-	273	267	6	-
Ausbauberufe, Polsterer/-innen	2 206	2 123	932	-	83	-	521	516	5	-
Berufe i.d. Holz- u. Kunststoffverarbeitung	326	301	199	-	25	-	72	71	1	-
Maler / -innen, Lackierer/-innen und verwandte Berufe	278	258	181	-	20	-	21	21	-	-
Warenprüfer/-innen, Versandfertig- macher/-innen	830	815	305	-	15	-	99	98	1	-
Hilfsarbeiter/-innen, ohne nähere Tätigkeitsangabe	588	511	119	-	77	-	144	141	3	-
Maschinisten/-innen u. zugehörige Berufe	200	198	21	-	2	-	40	40	-	-
Technische Berufe	549	511	245	-	38	-	43	41	2	-
Ingenieure/-innen, Chemiker/-innen, Physiker/-innen, Mathematiker/-innen	12 141	297	140	-	11 844	-	443	39	404	-
Techniker/-innen, Technische Sonderfachkräfte	4 343	6	1	-	4 337	-	163	-	163	-
Dienstleistungsberufe	7 798	291	139	-	7 507	-	280	39	241	-
Warenkaufleute	33 732	6 996	1 658	-	26 736	-	2 526	1 391	1 135	-
Dienstleistungskaufleute und zugehörige Berufe	5 168	167	31	-	5 001	-	279	31	248	-
Verkehrsberufe	1 783	39	11	-	1 744	-	44	4	40	-
Organisations-, Verwaltungs- und Büroberufe	3 250	2 789	833	-	461	-	429	403	26	-
Ordnungs- und Sicherheitsberufe	12 981	338	92	-	12 643	-	430	35	395	-
Schriftwerkschaffende, -ordnende sowie Künstlerische Berufe	1 330	599	163	-	731	-	93	82	11	-
Gesundheitsdienstberufe	461	42	24	-	419	-	44	1	43	-
Sozial- und Erziehungsberufe, Geistes- u. Naturwissenschaftliche Berufe a.n.g.	3 475	118	7	-	3 357	-	266	13	253	-
Allgemeine Dienstleistungsberufe	2 204	40	10	-	2 164	-	103	1	102	-
Sonstige Arbeitskräfte	3 080	2 864	487	-	216	-	838	821	17	-
Ohne Angabe	370	231	88	-	139	-	67	28	39	-
Insgesamt	-	-	-	-	-	-	-	-	-	-
Insgesamt	70 574	30 815	14 367	-	39 769	-	7 248	5 623	1 625	-

**2. Sozialversicherungspflichtig beschäftigte Arbeitnehmer insgesamt sowie ausländische Arbeitnehmer
am 31.12.1995 nach Berufsbereichen und -abschnitten, Stellung im Beruf sowie nach Verwaltungsbezirken**

Berufsbereiche Berufsabschnitte	Sozialversicherungspflichtig Beschäftigte						Darunter Ausländer			
	ins- gesamt	davon				zu- sammen	und zwar			
		Arbeiter		Angestellte			Arbeiter	Angestellte	Auszu- bildende	
		zu- sammen	Fach- arbeiter	Auszu- bildende	zu- sammen					darunter Auszu- bildende
Kreis Aachen										
Berufe in der Land-, Tier-, Forst- wirtschaft und im Gartenbau	768	731	372	-	37	-	85	83	2	-
Bergleute, Mineralgewinner	116	116	39	-	-	-	7	7	-	-
Fertigungsberufe	26 485	25 112	12 587	-	1 373	-	3 845	3 796	49	-
Berufe i.d. Steinbearbeitung u. Baustoff- herstellung	147	144	73	-	3	-	12	12	-	-
Keramik- u. Glasberufe	1 443	1 437	917	-	6	-	390	390	-	-
Chemie- u. Kunststoffberufe	1 446	1 359	289	-	87	-	289	288	1	-
Berufe i.d. Papierherstellung, -verarbeitung und im Druck	984	931	296	-	53	-	139	138	1	-
Berufe i.d. Holzbearbeitung, Holz- und Flechtwarenherstellung	136	134	41	-	2	-	34	34	-	-
Berufe i.d. Metallerzeugung und -bearbeitung Metall-, Maschinenbau- und verwandte Berufe	3 344	3 283	1 167	-	61	-	480	478	2	-
Elektroberufe	5 557	5 109	3 787	-	448	-	508	492	16	-
Montierer/ -innen, und Metallberufe a.n.g.	2 179	1 960	1 443	-	219	-	198	191	7	-
Textil- und Bekleidungsberufe	360	358	39	-	2	-	78	77	1	-
Berufe i.d. Lederherstellung, Leder- und Fellverarbeitung	638	624	107	-	14	-	214	213	1	-
Ernährungsberufe	63	59	47	-	4	-	13	12	1	-
Hoch- und Tiefbauberufe	1 786	1 652	656	-	134	-	372	364	8	-
Ausbauberufe, Polsterer/ -innen	2 802	2 702	1 426	-	100	-	425	423	2	-
Berufe i.d. Holz- u. Kunststoffverarbeitung	811	778	543	-	33	-	122	120	2	-
Maler / -innen, Lackierer/ -innen und verwandte Berufe	780	743	500	-	37	-	73	71	2	-
Warenprüfer/ -innen, Versandfertig- macher/ -innen	833	818	578	-	15	-	70	69	1	-
Hilfsarbeiter/ -innen, ohne nähere Tätigkeitsangabe	1 725	1 634	86	-	91	-	304	301	3	-
Maschinen/ -innen u. zugehörige Berufe	500	496	14	-	4	-	92	92	-	-
Technische Berufe	951	891	578	-	60	-	32	31	1	-
Ingenieure/ -innen, Chemiker/ -innen, Physiker/ -innen, Mathematiker/ -innen	5 586	298	147	-	5 288	-	416	76	340	-
Techniker/ -innen, Technische Sonderfachkräfte	1 832	8	6	-	1 824	-	195	2	193	-
Dienstleistungsberufe	3 754	290	141	-	3 464	-	221	74	147	-
Warenkaufleute	37 449	9 077	2 356	-	28 372	-	2 818	1 259	1 559	-
Dienstleistungskaufleute und zugehörige Berufe	6 559	346	121	-	6 213	-	386	40	346	-
Verkehrsberufe	1 837	63	21	-	1 774	-	72	4	68	-
Organisations-, Verwaltungs- und Büroberufe	4 943	4 496	1 222	-	447	-	651	625	26	-
Ordnungs- und Sicherheitsberufe	11 701	145	52	-	11 556	-	512	13	499	-
Schriftwerkschaffende, -ordnende sowie Künstlerische Berufe	830	680	221	-	150	-	41	35	6	-
Gesundheitsdienstberufe	339	86	27	-	253	-	57	24	33	-
Sozial- und Erziehungsberufe, Geistes- u. Naturwissenschaftliche Berufe a.n.g.	5 475	193	30	-	5 282	-	440	18	422	-
Allgemeine Dienstleistungsberufe	2 495	75	14	-	2 420	-	134	4	130	-
Sonstige Arbeitskräfte	3 270	2 993	648	-	277	-	525	496	29	-
Ohne Angabe	71	21	1	-	50	-	6	2	4	-
Insgesamt	70 475	35 355	15 502	-	35 120	-	7 177	5 223	1 954	-

**2. Sozialversicherungspflichtig beschäftigte Arbeitnehmer insgesamt sowie ausländische Arbeitnehmer
am 31.12.1996 nach Berufsbereichen und -abschnitten, Stellung im Beruf sowie nach Verwaltungsbezirken**

Berufsbereiche Berufsabschnitte	Sozialversicherungspflichtig Beschäftigte						Darunter Ausländer			
	ins- gesamt	davon				zu- sammen	und zwar			
		Arbeiter		Angestellte			Arbeiter	Angestellte	Auszu- bildende	
		zu- sammen	Fach- arbeiter	Auszu- bildende	zu- sammen					darunter Auszu- bildende
Kreis Düren										
Berufe in der Land-, Tier-, Forst- wirtschaft und im Gartenbau	959	885	418	-	74	-	109	107	2	-
Bergleute, Mineralgewinner	156	155	43	-	1	-	14	14	-	-
Fertigungsberufe	26 529	25 193	12 786	-	1 336	-	2 859	2 823	36	-
Berufe i.d. Steinbearbeitung u. Baustoff- herstellung	96	91	42	-	5	-	19	19	-	-
Keramik- u. Glasberufe	105	98	46	-	7	-	17	16	1	-
Chemie- u. Kunststoffberufe	2 165	2 102	338	-	63	-	378	376	2	-
Berufe i.d. Papierherstellung, -verarbeitung und im Druck	4 048	3 933	1 013	-	115	-	539	538	1	-
Berufe i.d. Holzbearbeitung, Holz- und Flechtwarenherstellung	252	251	65	-	1	-	64	64	-	-
Berufe i.d. Metallerzeugung und -bearbeitung Metall-, Maschinenbau- und verwandte Berufe	1 374	1 343	913	-	31	-	215	213	2	-
Elektroberufe	5 786	5 333	4 067	-	453	-	309	297	12	-
Montierer/ -innen, und Metallberufe a.n.g.	2 425	2 238	1 658	-	187	-	107	103	4	-
Textil- und Bekleidungsberufe	254	245	77	-	9	-	32	32	-	-
Berufe i.d. Lederherstellung, Leder- und Fellverarbeitung	1 551	1 530	713	-	21	-	220	220	-	-
Ernährungsberufe	46	39	19	-	7	-	5	5	-	-
Hoch- und Tiefbauberufe	1 488	1 374	484	-	114	-	254	252	2	-
Ausbauberufe, Polsterer/ -innen	2 553	2 433	1 197	-	120	-	314	307	7	-
Berufe i.d. Holz- u. Kunststoffverarbeitung	552	513	328	-	39	-	55	54	1	-
Maler / -innen, Lackierer/ -innen und verwandte Berufe	599	566	390	-	33	-	29	28	1	-
Warenprüfer/ -innen, Versandfertig- macher/ -innen	690	670	433	-	20	-	34	33	1	-
Hilfsarbeiter/ -innen, ohne nähere Tätigkeitsangabe	812	739	213	-	73	-	74	72	2	-
Maschinenisten/ -innen u. zugehörige Berufe	415	414	11	-	1	-	101	101	-	-
Technische Berufe	1 318	1 281	779	-	37	-	93	93	-	-
Ingenieure/ -innen, Chemiker/ -innen, Physiker/ -innen, Mathematiker/ -innen	6 747	324	246	-	6 423	-	271	8	263	-
Techniker/ -innen, Technische Sonderfachkräfte	2 611	17	8	-	2 594	-	175	1	174	-
Dienstleistungsberufe	4 136	307	238	-	3 829	-	96	7	89	-
Warenkaufleute	37 544	9 241	2 317	-	28 303	-	1 649	816	833	-
Dienstleistungskaufleute und zugehörige Berufe	5 160	230	57	-	4 930	-	221	49	172	-
Verkehrsberufe	1 918	61	14	-	1 857	-	25	2	23	-
Organisations-, Verwaltungs- und Büroberufe	4 734	4 190	1 226	-	544	-	304	296	8	-
Ordnungs- und Sicherheitsberufe	12 270	300	131	-	11 970	-	242	11	231	-
Schriftwerkschaffende, -ordnende sowie Künstlerische Berufe	1 189	908	243	-	281	-	41	38	3	-
Gesundheitsdienstberufe	259	38	14	-	221	-	12	6	6	-
Sozial- und Erziehungsberufe, Geistes- u. Naturwissenschaftliche Berufe a.n.g.	5 260	219	9	-	5 041	-	257	11	246	-
Allgemeine Dienstleistungsberufe	3 340	122	16	-	3 218	-	135	4	131	-
Sonstige Arbeitskräfte	3 414	3 173	607	-	241	-	412	399	13	-
Ohne Angabe	69	42	1	-	27	-	2	1	1	-
Insgesamt	72 004	35 840	15 811	-	36 164	-	4 904	3 769	1 135	-

**2. Sozialversicherungspflichtig beschäftigte Arbeitnehmer insgesamt sowie ausländische Arbeitnehmer
am 31.12.1996 nach Berufsbereichen und -abschnitten, Stellung im Beruf sowie nach Verwaltungsbezirken**

Berufsbereiche Berufsabschnitte	Sozialversicherungspflichtig Beschäftigte						Darunter Ausländer			
	ins- gesamt	davon				zu- sammen	und zwar			
		Arbeiter		Angestellte			Arbeiter	Angestellte	Auszu- bildende	
		zu- sammen	Fach- arbeiter	Auszu- bildende	zu- sammen					darunter Auszu- bildende
Kreis Erfstkreis										
Berufe in der Land-, Tier-, Forst- wirtschaft und im Gartenbau	1 645	1 636	665	-	109	-	337	332	6	-
Bergleute, Mineralgewinner	476	475	275	-	1	-	51	51	-	-
Fertigungsberufe	38 390	36 324	19 801	-	2 066	-	6 343	6 259	84	-
Berufe i.d. Steinbearbeitung u. Baustoff- herstellung	159	148	52	-	11	-	41	39	2	-
Keramik- u. Glasberufe	334	317	49	-	17	-	67	67	-	-
Chemie- u. Kunststoffberufe	5 161	5 074	1 660	-	87	-	680	678	2	-
Berufe i.d. Papierherstellung, -verarbeitung und im Druck	1 255	1 132	450	-	123	-	228	225	3	-
Berufe i.d. Holzbearbeitung, Holz- und Flechtwarenherstellung	25	24	8	-	1	-	5	5	-	-
Berufe i.d. Metallherzeugung und -bearbeitung Metall-, Maschinenbau- und verwandte Berufe	2 676	2 637	1 274	-	39	-	893	888	5	-
Elektroberufe	10 082	9 421	7 203	-	661	-	1 087	1 063	24	-
Montierer/ -innen, und Metallberufe a.n.g.	3 640	3 334	2 500	-	306	-	292	283	9	-
Textil- und Bekleidungsberufe	954	944	250	-	10	-	276	275	1	-
Berufe i.d. Lederherstellung, Leder- und Fellverarbeitung	204	187	57	-	17	-	57	55	2	-
Ernährungsberufe	68	62	38	-	6	-	7	7	-	-
Hoch- und Tiefbauberufe	2 744	2 540	822	-	204	-	809	800	9	-
Ausbauberufe, Polsterer/ -innen	4 300	4 105	2 051	-	195	-	995	981	14	-
Berufe i.d. Holz- u. Kunststoffverarbeitung	976	921	593	-	55	-	173	171	2	-
Maler / -innen, Lackierer/ -innen und verwandte Berufe	758	710	486	-	48	-	72	71	1	-
Warenprüfer/ -innen, Versandfertig- macher/ -innen	969	938	662	-	31	-	97	97	-	-
Hilfsarbeiter/ -innen, ohne nähere Tätigkeitsangabe	1 207	1 080	138	-	127	-	253	244	9	-
Maschinen/ -innen u. zugehörige Berufe	539	536	43	-	3	-	158	158	-	-
Technische Berufe	2 339	2 214	1 465	-	125	-	153	152	1	-
Ingenieure/ -innen, Chemiker/ -innen, Physiker/ -innen, Mathematiker/ -innen	8 664	744	518	-	7 920	-	280	47	233	-
Techniker/ -innen, Technische Sonderfachkräfte	2 247	23	17	-	2 224	-	86	1	85	-
Dienstleistungsberufe	6 417	721	501	-	5 696	-	194	46	148	-
Warenkaufleute	61 795	17 914	4 833	-	43 881	-	4 761	2 913	1 848	-
Dienstleistungskaufleute und zugehörige Berufe	9 390	528	137	-	8 862	-	532	121	411	-
Verkehrsberufe	2 371	85	67	-	2 286	-	51	4	47	-
Organisations-, Verwaltungs- und Büroberufe	11 246	10 207	2 944	-	1 039	-	1 498	1 456	42	-
Ordnungs- und Sicherheitsberufe	20 763	342	110	-	20 421	-	659	21	638	-
Schriftwerkschaffende, -ordnende sowie Künstlerische Berufe	1 840	1 391	454	-	449	-	120	107	13	-
Gesundheitsdienstberufe	861	91	45	-	770	-	60	12	48	-
Sozial- und Erziehungsberufe, Geistes- u. Naturwissenschaftliche Berufe a.n.g.	5 577	297	20	-	5 280	-	476	32	444	-
Allgemeine Dienstleistungsberufe	4 499	197	32	-	4 302	-	182	11	171	-
Sonstige Arbeitskräfte	5 248	4 776	1 024	-	472	-	1 183	1 149	34	-
Ohne Angabe	221	83	14	-	138	-	23	17	6	-
Insgesamt	-	-	-	-	-	-	-	-	-	-
Insgesamt	111 191	57 076	26 006	-	54 115	-	11 795	9 619	2 176	-

**2. Sozialversicherungspflichtig beschäftigte Arbeitnehmer insgesamt sowie ausländische Arbeitnehmer
am 31.12.1995 nach Berufsbereichen und -abschnitten, Stellung im Beruf sowie nach Verwaltungsbezirken**

Berufsbereiche Berufsabschnitte	Sozialversicherungspflichtig Beschäftigte						Darunter Ausländer			
	ins- gesamt	davon				zu- sammen	und zwar			
		Arbeiter		Angestellte			Arbeiter	Angestellte	Auszu- bildende	
		zu- sammen	Fach- arbeiter	Auszu- bildende	zu- sammen					darunter Auszu- bildende
Kreis Euskirchen										
Berufe in der Land-, Tier-, Forst- wirtschaft und im Gartenbau	632	564	265	-	68	-	53	50	3	-
Bergleute, Mineralgewinner	49	47	4	-	2	-	3	3	-	-
Fertigungsberufe	15 867	16 000	7 305	-	867	-	1 540	1 611	29	-
Berufe i.d. Steinbearbeitung u. Baustoff- herstellung	132	131	53	-	1	-	15	15	-	-
Keramik- u. Glasberufe	228	222	69	-	6	-	37	36	1	-
Chemie- u. Kunststoffberufe	940	903	98	-	37	-	148	147	1	-
Berufe i.d. Papierherstellung, -verarbeitung und im Druck	1 159	1 138	188	-	21	-	89	89	-	-
Berufe i.d. Holzbearbeitung, Holz- und Flechtwarenherstellung	166	164	33	-	2	-	45	45	-	-
Berufe i.d. Metallerzeugung und -bearbeitung Metall-, Maschinenbau- und verwandte Berufe	3 254	2 984	2 135	-	270	-	176	170	6	-
Elektroberufe	1 368	1 239	848	-	129	-	47	43	4	-
Montierer/ -innen, und Metallberufe a.n.g.	790	787	148	-	3	-	121	121	-	-
Textil- und Bekleidungsberufe	444	397	79	-	47	-	70	66	4	-
Berufe i.d. Lederherstellung, Leder- und Fellverarbeitung	45	45	29	-	-	-	4	4	-	-
Ernährungsberufe	1 198	1 103	478	-	95	-	173	168	5	-
Hoch- und Tiefbauberufe	2 815	2 713	1 437	-	102	-	340	338	2	-
Ausbauberufe, Polsterer/ -innen	312	305	199	-	7	-	19	17	2	-
Berufe i.d. Holz- u. Kunststoffverarbeitung	627	596	452	-	31	-	16	15	1	-
Maler/ -innen, Lackierer/ -innen und verwandte Berufe	397	376	254	-	21	-	19	18	1	-
Warenprüfer/ -innen, Versandfertig- macher/ -innen	718	667	70	-	51	-	106	105	1	-
Hilfsarbeiter/ -innen, ohne nähere Tätigkeitsangabe	160	158	13	-	2	-	19	18	1	-
Maschinisten/ -innen u. zugehörige Berufe	326	310	245	-	16	-	20	20	-	-
Technische Berufe	2 398	183	111	-	2 215	-	66	16	50	-
Ingenieure/ -innen, Chemiker/ -innen, Physiker/ -innen, Mathematiker/ -innen	693	1	1	-	692	-	23	-	23	-
Techniker/ -innen, Technische Sonderfachkräfte	1 705	182	110	-	1 523	-	43	16	27	-
Dienstleistungsberufe	25 691	6 907	1 748	-	18 784	-	999	567	432	-
Warenkaufleute	4 068	247	73	-	3 821	-	78	13	65	-
Dienstleistungskaufleute und zugehörige Berufe	1 305	19	3	-	1 286	-	12	-	12	-
Verkehrsberufe	4 157	3 797	1 086	-	360	-	326	312	14	-
Organisations-, Verwaltungs- und Büroberufe	6 995	153	45	-	6 842	-	122	7	115	-
Ordnungs- und Sicherheitsberufe	430	282	110	-	148	-	13	13	-	-
Schriftwerkschaffende, -ordnende sowie Künstlerische Berufe	189	52	16	-	137	-	7	2	5	-
Gesundheitsdienstberufe	3 695	113	7	-	3 582	-	154	8	146	-
Sozial- und Erziehungsberufe, Geistes- u. Naturwissenschaftliche Berufe a.n.g.	2 408	71	11	-	2 337	-	60	1	59	-
Allgemeine Dienstleistungsberufe	2 444	2 173	397	-	271	-	227	211	16	-
Sonstige Arbeitskräfte	33	22	1	-	11	-	1	1	-	-
Ohne Angabe	-	-	-	-	-	-	-	-	-	-
Insgesamt	44 670	22 723	9 434	-	21 947	-	2 662	2 148	514	-

**2. Sozialversicherungspflichtig beschäftigte Arbeitnehmer insgesamt sowie ausländische Arbeitnehmer
am 31.12.1995 nach Berufsbereichen und -abschnitten, Stellung im Beruf sowie nach Verwaltungsbezirken**

Berufsbereiche Berufsabschnitte	Sozialversicherungspflichtig Beschäftigte						Darunter Ausländer			
	ins- gesamt	davon				zu- sammen	und zwar			
		Arbeiter		Angestellte			Arbeiter	Angestellte	Auszu- bildende	
		zu- sammen	Fach- arbeiter	Auszu- bildende	zu- sammen					darunter Auszu- bildende
Kreis Heinsberg										
Berufe in der Land-, Tier-, Forst- wirtschaft und im Gartenbau	1 008	960	368	-	48	-	118	117	1	-
Bergleute, Mineralgewinner	1 217	1 216	1 172	-	1	-	409	409	-	-
Fertigungsberufe	19 398	18 325	9 075	-	1 073	-	2 657	2 601	56	-
Berufe i.d. Steinbearbeitung u. Baustoff- herstellung	194	191	30	-	3	-	46	45	1	-
Keramik- u. Glasberufe	71	66	9	-	5	-	6	5	1	-
Chemie- u. Kunststoffberufe	1 435	1 379	74	-	56	-	403	395	8	-
Berufe i.d. Papierherstellung, -verarbeitung und im Druck	361	323	128	-	38	-	53	49	4	-
Berufe i.d. Holzbearbeitung, Holz- und Flechtwarenherstellung	111	105	25	-	6	-	26	26	-	-
Berufe i.d. Metallherzeugung und -bearbeitung Metall-, Maschinenbau- und verwandte Berufe	1 053	1 037	510	-	16	-	132	132	-	-
Elektroberufe	4 716	4 387	3 138	-	329	-	444	437	7	-
Elektroberufe	1 510	1 353	971	-	157	-	109	100	9	-
Montierer/ -innen, und Metallberufe a.n.g.	587	580	37	-	7	-	77	77	-	-
Textil- und Bekleidungsberufe	1 047	989	365	-	58	-	194	194	-	-
Berufe i.d. Lederherstellung, Leder- und Fellverarbeitung	580	569	175	-	11	-	90	89	1	-
Ernährungsberufe	1 161	1 072	446	-	89	-	251	244	7	-
Hoch- und Tiefbauberufe	3 166	3 033	1 538	-	133	-	390	381	9	-
Ausbauberufe, Polsterer/ -innen	655	622	393	-	33	-	69	68	1	-
Berufe i.d. Holz- u. Kunststoffverarbeitung	687	652	434	-	35	-	48	47	1	-
Maler / -innen, Lackierer/ -innen und verwandte Berufe	568	549	357	-	19	-	61	61	-	-
Warenprüfer/ -innen, Versandfertig- macher/ -innen	594	557	107	-	37	-	108	104	4	-
Hilfsarbeiter/ -innen, ohne nähere Tätigkeitsangabe	417	417	7	-	-	-	87	87	-	-
Maschinen/ -innen u. zugehörige Berufe	485	444	331	-	41	-	63	60	3	-
Technische Berufe	2 697	131	76	-	2 566	-	110	10	100	-
Ingenieure/ -innen, Chemiker/ -innen, Physiker/ -innen, Mathematiker/ -innen	560	1	1	-	559	-	21	-	21	-
Techniker/ -innen, Technische Sonderfachkräfte	2 137	130	75	-	2 007	-	89	10	79	-
Dienstleistungsberufe	26 439	6 004	1 832	-	20 435	-	1 646	703	943	-
Warenkaufleute	4 180	172	66	-	4 008	-	177	14	163	-
Dienstleistungskaufleute und zugehörige Berufe	1 696	32	15	-	1 664	-	31	2	29	-
Verkehrsberufe	2 230	3 200	2 828	-	402	-	315	286	29	-
Organisations-, Verwaltungs- und Büroberufe	8 278	119	40	-	8 159	-	259	5	254	-
Ordnungs- und Sicherheitsberufe	680	502	134	-	178	-	105	92	13	-
Schriftwerkschaffende, -ordnende sowie Künstlerische Berufe	174	22	13	-	152	-	7	1	6	-
Gesundheitsdienstberufe	3 456	110	19	-	3 346	-	320	8	312	-
Sozial- und Erziehungsberufe, Geistes- u. Naturwissenschaftliche Berufe a.n.g.	2 467	130	17	-	2 337	-	126	7	119	-
Allgemeine Dienstleistungsberufe	2 278	2 089	454	-	189	-	306	288	18	-
Sonstige Arbeitskräfte	210	173	1	-	37	-	10	8	2	-
Ohne Angabe	-	-	-	-	-	-	-	-	-	-
Insgesamt	50 969	26 809	12 524	-	24 160	-	4 950	3 848	1 102	-

**2. Sozialversicherungspflichtig beschäftigte Arbeitnehmer insgesamt sowie ausländische Arbeitnehmer
am 31.12.1995 nach Berufsbereichen und -abschnitten, Stellung im Beruf sowie nach Verwaltungsbezirken**

Berufsbereiche Berufsabschnitte	Sozialversicherungspflichtig Beschäftigte						Darunter Ausländer und zwar			
	ins- gesamt	davon				zu- sammen	Arbeiter	Angestellte	Auszu- bildende	
		Arbeiter		Angestellte						
		zu- sammen	Fach- arbeiter	Auszu- bildende	zu- sammen					darunter Auszu- bildende
Oberbergischer Kreis										
Berufe in der Land-, Tier-, Forst- wirtschaft und im Gartenbau	765	680	288	-	85	-	49	47	2	-
Bergleute, Mineralgewinner	24	22	10	-	2	-	1	1	-	-
Fertigungsberufe	34 464	32 476	13 474	-	1 978	-	5 430	5 380	60	-
Berufe i.d. Steinbearbeitung u. Baustoff- herstellung	162	155	49	-	7	-	41	41	-	-
Keramik- u. Glasberufe	305	301	11	-	4	-	45	45	-	-
Chemie- u. Kunststoffberufe	3 657	3 576	345	-	81	-	940	937	3	-
Berufe i.d. Papierherstellung, -verarbeitung und im Druck	1 171	1 016	337	-	155	-	164	162	2	-
Berufe i.d. Holzbearbeitung, Holz- und Flechtwarenherstellung	443	438	70	-	5	-	59	59	-	-
Berufe i.d. Metallherzeugung und -bearbeitung Metall-, Maschinenbau- und verwandte Berufe	5 368	5 277	2 181	-	91	-	1 280	1 275	5	-
Elektroberufe	7 637	7 010	4 833	-	627	-	582	570	12	-
Montierer/ -innen, und Metallberufe a.n.g.	2 294	2 017	1 408	-	277	-	126	122	4	-
Textil- und Bekleidungsberufe	3 511	3 492	235	-	19	-	842	841	1	-
Berufe i.d. Lederherstellung, Leder- und Fellverarbeitung	542	504	171	-	38	-	89	87	2	-
Ernährungsberufe	75	68	36	-	7	-	6	6	-	-
Hoch- und Tiefbauberufe	1 578	1 395	567	-	183	-	296	290	6	-
Ausbauberufe, Polsterer/ -innen	2 864	2 711	1 315	-	153	-	406	400	6	-
Berufe i.d. Holz- u. Kunststoffverarbeitung	545	516	363	-	29	-	49	47	2	-
Maler / -innen, Lackierer/ -innen und verwandte Berufe	733	695	446	-	38	-	37	36	1	-
Warenprüfer/ -innen, Versandfertig- macher/ -innen	935	916	484	-	19	-	98	97	1	-
Hilfsarbeiter/ -innen, ohne nähere Tätigkeitsangabe	1 674	1 469	286	-	205	-	193	189	4	-
Maschinenisten/ -innen u. zugehörige Berufe	530	525	42	-	5	-	134	134	-	-
Technische Berufe	430	395	295	-	35	-	43	42	1	-
Ingenieure/ -innen, Chemiker/ -innen, Physiker/ -innen, Mathematiker/ -innen	7 428	180	107	-	7 248	-	228	9	219	-
Techniker/ -innen, Technische Sonderfachkräfte	2 067	8	5	-	2 059	-	73	2	71	-
Dienstleistungsberufe	5 361	172	102	-	5 189	-	155	7	148	-
Warenkaufleute	40 670	8 772	2 255	-	31 898	-	1 745	836	909	-
Dienstleistungskaufleute und zugehörige Berufe	5 874	252	67	-	5 622	-	244	48	196	-
Verkehrsberufe	1 721	27	19	-	1 694	-	17	-	17	-
Organisations-, Verwaltungs- und Büroberufe	5 087	4 381	1 209	-	706	-	330	317	13	-
Ordnungs- und Sicherheitsberufe	14 441	204	74	-	14 237	-	299	13	286	-
Schriftwerkschaffende, -ordnende sowie Künstlerische Berufe	643	358	145	-	285	-	15	12	3	-
Gesundheitsdienstberufe	286	64	27	-	222	-	17	11	6	-
Sozial- und Erziehungsberufe, Geistes- u. Naturwissenschaftliche Berufe a.n.g.	5 340	172	21	-	5 168	-	268	16	252	-
Allgemeine Dienstleistungsberufe	3 672	174	31	-	3 498	-	111	11	100	-
Sonstige Arbeitskräfte	3 606	3 140	662	-	466	-	444	408	36	-
Ohne Angabe	138	77	15	-	61	-	29	21	8	-
Insgesamt	-	-	-	-	-	-	-	-	-	-
Insgesamt	83 479	42 207	16 149	-	41 272	-	7 482	6 294	1 188	-

**2. Sozialversicherungspflichtig beschäftigte Arbeitnehmer insgesamt sowie ausländische Arbeitnehmer
am 31.12.1995 nach Berufsbereichen und -abschnitten, Stellung im Beruf sowie nach Verwaltungsbezirken**

Berufsbereiche Berufsabschnitte	Sozialversicherungspflichtig Beschäftigte						Darunter Ausländer			
	ins- gesamt	davon				zu- sammen	und zwar			
		Arbeiter		Angestellte			Arbeiter	Angestellte	Auszu- bildende	
		zu- sammen	darunter		zu- sammen					darunter
	Fach- arbeiter	Auszu- bildende		Auszu- bildende						
Rheinisch- Bergischer Kreis										
Berufe in der Land-, Tier-, Forst- wirtschaft und im Gartenbau	843	762	367	-	81	-	107	106	1	-
Bergleute, Mineralgewinner	11	11	9	-	-	-	1	1	-	-
Fertigungsberufe	21 259	19 928	9 390	-	1 331	-	4 586	4 545	41	-
Berufe i.d. Steinbearbeitung u. Baustoff- herstellung	145	141	42	-	4	-	46	46	-	-
Keramik- u. Glasberufe	140	136	18	-	4	-	100	100	-	-
Chemie- u. Kunststoffberufe	959	920	185	-	39	-	332	329	3	-
Berufe i.d. Papierherstellung, -verarbeitung und im Druck	1 765	1 683	557	-	82	-	578	575	3	-
Berufe i.d. Holzbearbeitung, Holz- und Flechtwarenherstellung	221	220	22	-	1	-	79	79	-	-
Berufe i.d. Metallherzeugung und -bearbeitung Metall-, Maschinenbau- und verwandte Berufe	4 951	4 463	3 141	-	488	-	526	518	8	-
Elektroberufe	1 689	1 437	1 038	-	252	-	183	172	11	-
Montierer/ -innen, und Metallberufe a.n.g.	1 111	1 100	97	-	11	-	363	363	-	-
Textil- und Bekleidungsberufe	351	317	157	-	34	-	96	95	1	-
Berufe i.d. Lederherstellung, Leder- und Fellverarbeitung	78	74	34	-	4	-	8	8	-	-
Ernährungsberufe	1 717	1 594	624	-	123	-	457	454	3	-
Hoch- und Tiefbauberufe	2 175	2 092	1 089	-	83	-	489	486	3	-
Ausbauberufe, Polsterer/ -innen	495	464	296	-	31	-	80	78	2	-
Berufe i.d. Holz- u. Kunststoffverarbeitung	703	675	474	-	28	-	53	52	1	-
Maler / -innen, Lackierer/ -innen und verwandte Berufe	629	608	443	-	21	-	54	54	-	-
Warenprüfer/ -innen, Versandfertig- macher/ -innen	1 461	1 379	153	-	82	-	379	373	6	-
Hilfsarbeiter/ -innen, ohne nähere Tätigkeitsangabe	328	325	22	-	3	-	113	113	-	-
Maschinen/ -innen u. zugehörige Berufe	219	206	172	-	13	-	18	18	-	-
Technische Berufe	4 067	170	117	-	3 897	-	142	15	127	-
Ingenieure/ -innen, Chemiker/ -innen, Physiker/ -innen, Mathematiker/ -innen	1 083	12	7	-	1 071	-	34	1	33	-
Techniker/ -innen, Technische Sonderfachkräfte	2 984	158	110	-	2 826	-	108	14	94	-
Dienstleistungsberufe	37 816	8 246	2 154	-	29 570	-	2 636	1 560	1 076	-
Warenkaufleute	5 734	265	97	-	5 469	-	280	34	246	-
Dienstleistungskaufleute und zugehörige Berufe	1 663	20	8	-	1 643	-	40	1	39	-
Verkehrsberufe	4 124	3 627	1 048	-	497	-	535	518	17	-
Organisations-, Verwaltungs- und Büroberufe	13 653	184	60	-	13 469	-	362	9	353	-
Ordnungs- und Sicherheitsberufe	640	377	109	-	263	-	36	26	10	-
Schriftwerkschaffende, -ordnende sowie Künstlerische Berufe	448	50	18	-	398	-	18	7	11	-
Gesundheitsdienstberufe	4 428	202	19	-	4 226	-	290	26	264	-
Sozial- und Erziehungsberufe, Geistes- u. Naturwissenschaftliche Berufe a.n.g.	3 273	106	15	-	3 167	-	104	5	99	-
Allgemeine Dienstleistungsberufe	3 853	3 415	780	-	438	-	971	934	37	-
Sonstige Arbeitskräfte	64	16	2	-	48	-	9	4	5	-
Ohne Angabe	-	-	-	-	-	-	-	-	-	-
Insgesamt	64 060	29 133	12 039	-	34 927	-	7 481	6 231	1 250	-

**2. Sozialversicherungspflichtig beschäftigte Arbeitnehmer insgesamt sowie ausländische Arbeitnehmer
am 31.12.1995 nach Berufsbereichen und -abschnitten, Stellung im Beruf sowie nach Verwaltungsbezirken**

Berufsbereiche Berufsabschnitte	Sozialversicherungspflichtig Beschäftigte						Darunter Ausländer			
	ins- gesamt	davon				zu- sammen	und zwar			
		Arbeiter		Angestellte			Arbeiter	Angestellte	Auszu- bildende	
		zu- sammen	Fach- arbeiter	Auszu- bildende	darunter Auszu- bildende					
Rhein-Sieg-Kreis										
Berufe in der Land-, Tier-, Forst- wirtschaft und im Gartenbau	2 104	1 930	852	-	174	-	367	364	3	-
Bergleute, Mineralgewinner	88	87	12	-	1	-	22	22	-	-
Fertigungsberufe	38 862	36 357	17 513	-	2 505	-	6 773	6 703	70	-
Berufe i.d. Steinbearbeitung u. Baustoff- herstellung	247	242	53	-	5	-	93	93	-	-
Keramik- u. Glasberufe	645	618	41	-	27	-	243	242	1	-
Chemie- u. Kunststoffberufe	4 065	3 901	850	-	164	-	1 077	1 072	5	-
Berufe i.d. Papierherstellung, -verarbeitung und im Druck	764	620	290	-	144	-	63	60	3	-
Berufe i.d. Holzbearbeitung, Holz- und Flechtwarenherstellung	145	138	50	-	7	-	47	47	-	-
Berufe i.d. Metallherzeugung und -bearbeitung Metall-, Maschinenbau- und verwandte Berufe	2 892	2 841	1 292	-	51	-	751	750	1	-
8 858	8 100	5 875	-	758	-	694	674	20	-	
Elektroberufe	3 266	2 943	2 089	-	323	-	226	221	5	-
Montierer/ -innen, und Metallberufe a.n.g.	2 192	2 180	187	-	12	-	670	670	-	-
Textil- und Bekleidungsberufe	487	463	95	-	24	-	221	219	2	-
Berufe i.d. Lederherstellung, Leder- und Fellverarbeitung	231	215	58	-	16	-	41	40	1	-
Ernährungsberufe	3 233	2 930	1 168	-	303	-	674	666	8	-
Hoch- und Tiefbauberufe	5 106	4 839	2 229	-	267	-	1 080	1 065	15	-
Ausbauberufe, Polsterer/ -innen	1 212	1 151	852	-	61	-	178	178	-	-
Berufe i.d. Holz- u. Kunststoffverarbeitung	1 356	1 279	895	-	77	-	82	81	1	-
Maler/ -innen, Lackierer/ -innen und verwandte Berufe	1 095	1 067	715	-	28	-	97	97	-	-
Warenprüfer/ -innen, Versandfertig- macher/ -innen	1 263	1 075	176	-	188	-	184	178	6	-
Hilfsarbeiter/ -innen, ohne nähere Tätigkeitsangabe	978	973	67	-	5	-	244	242	2	-
Maschinen/ -innen u. zugehörige Berufe	827	782	531	-	45	-	108	108	-	-
Technische Berufe	7 435	360	215	-	7 075	-	267	42	226	-
Ingenieure/ -innen, Chemiker/ -innen, Physiker/ -innen, Mathematiker/ -innen	2 239	16	9	-	2 223	-	89	-	89	-
Techniker/ -innen, Technische Sonderfachkräfte	5 196	344	206	-	4 852	-	178	42	136	-
Dienstleistungsberufe	70 374	15 132	4 488	-	55 242	-	4 009	2 064	1 945	-
Warenkaufleute	10 294	484	152	-	9 810	-	460	62	398	-
Dienstleistungskaufleute und zugehörige Berufe	3 886	62	27	-	3 824	-	55	5	50	-
Verkehrsberufe	7 956	6 881	2 261	-	1 075	-	748	705	43	-
Organisations-, Verwaltungs- und Büroberufe	25 130	340	120	-	24 790	-	702	21	681	-
Ordnungs- und Sicherheitsberufe	1 468	957	329	-	511	-	58	51	7	-
Schriftwerkschaffende, -ordnende sowie Künstlerische Berufe	562	53	15	-	509	-	22	2	20	-
Gesundheitsdienstberufe	8 174	301	45	-	7 873	-	488	24	464	-
Sozial- und Erziehungsberufe, Geistes- u. Naturwissenschaftliche Berufe a.n.g.	6 219	164	34	-	6 055	-	250	11	239	-
Allgemeine Dienstleistungsberufe	6 685	5 890	1 505	-	795	-	1 226	1 183	43	-
Sonstige Arbeitskräfte	141	51	9	-	90	-	18	8	10	-
Ohne Angabe	-	-	-	-	-	-	-	-	-	-
Insgesamt	119 004	53 917	23 089	-	65 087	-	11 456	9 203	2 253	-

**2. Sozialversicherungspflichtig beschäftigte Arbeitnehmer insgesamt sowie ausländische Arbeitnehmer
am 31.12.1995 nach Berufsbereichen und -abschnitten, Stellung im Beruf sowie nach Verwaltungsbezirken**

Berufsbereiche Berufsabschnitte	Sozialversicherungspflichtig Beschäftigte						Darunter Ausländer			
	ins- gesamt	davon				zu- sammen	und zwar			
		Arbeiter		Angestellte			Arbeiter	Angestellte	Auszu- bildende	
		zu- sammen	darunter	zu- sammen	darunter					
	Fach- arbeiter	Auszu- bildende		Auszu- bildende						
Regierungsbezirk Münster										
Berufe in der Land-, Tier-, Forst- wirtschaft und im Gartenbau	12 709	11 531	5 457	-	1 178	-	992	977	15	-
Bergleute, Mineralgewinner	22 837	22 803	21 213	-	34	-	4 722	4 719	3	-
Fertigungsberufe	249 546	234 842	134 357	-	14 704	-	25 376	25 079	297	-
Berufe i.d. Steinbearbeitung u. Baustoff- herstellung	2 132	2 065	791	-	67	-	229	229	-	-
Keramik- u. Glasberufe	1 538	1 498	154	-	40	-	173	169	4	-
Chemie- u. Kunststoffberufe	15 894	15 476	7 084	-	418	-	1 479	1 465	14	-
Berufe i.d. Papierherstellung, -verarbeitung und im Druck	8 457	6 700	3 077	-	1 757	-	877	839	38	-
Berufe i.d. Holzbearbeitung, Holz- und Flechtwarenherstellung	1 870	1 810	650	-	60	-	214	210	4	-
Berufe i.d. Metallherzeugung und -bearbeitung Metall-, Maschinenbau- und verwandte Berufe	12 263	12 037	6 800	-	226	-	1 829	1 823	6	-
Elektroberufe	63 884	59 247	44 832	-	4 637	-	3 724	3 650	74	-
Montierer/ -innen, und Metallberufe a.n.g.	21 916	19 836	14 061	-	2 080	-	936	916	20	-
Textil- und Bekleidungsberufe	9 474	9 399	1 117	-	75	-	1 923	1 918	5	-
Berufe i.d. Lederherstellung, Leder- und Fellverarbeitung	11 654	11 050	5 921	-	604	-	1 702	1 678	24	-
Ernährungsberufe	626	558	321	-	68	-	44	43	1	-
Hoch- und Tiefbauberufe	20 951	19 616	7 086	-	1 335	-	3 906	3 862	44	-
Ausbauberufe, Polsterer/ -innen	28 647	27 486	17 128	-	1 161	-	3 246	3 218	28	-
Berufe i.d. Holz- u. Kunststoffverarbeitung	6 005	5 697	3 727	-	308	-	587	584	3	-
Maler / -innen, Lackierer/ -innen und verwandte Berufe	14 509	13 879	10 425	-	630	-	530	525	5	-
Warenprüfer/ -innen, Versandfertig- macher/ -innen	7 106	6 886	4 985	-	220	-	571	568	3	-
Hilfsarbeiter/ -innen, ohne nähere Tätigkeitsangabe	11 090	10 322	1 949	-	768	-	1 783	1 761	22	-
Maschinen/ -innen u. zugehörige Berufe	5 633	5 536	358	-	97	-	1 093	1 093	-	-
Technische Berufe	5 897	5 744	3 891	-	153	-	530	528	2	-
Ingenieure/ -innen, Chemiker/ -innen, Physiker/ -innen, Mathematiker/ -innen	50 565	2 596	1 892	-	47 969	-	900	71	829	-
Techniker/ -innen, Technische Sonderfachkräfte	13 486	126	46	-	13 360	-	263	5	258	-
Dienstleistungsberufe	37 079	2 470	1 846	-	34 609	-	637	66	571	-
Warenkaufleute	420 894	95 178	27 399	-	325 716	-	16 743	8 723	8 020	-
Dienstleistungskaufleute und zugehörige Berufe	63 596	2 893	1 037	-	60 703	-	2 292	509	1 783	-
Verkehrsberufe	26 342	323	128	-	26 019	-	256	15	241	-
Organisations-, Verwaltungs- und Büroberufe	50 510	45 543	15 493	-	4 967	-	3 607	3 487	120	-
Ordnungs- und Sicherheitsberufe	134 619	2 493	880	-	132 126	-	2 045	100	1 945	-
Schriftwerkschaffende, -ordnende sowie Künstlerische Berufe	8 486	5 676	1 730	-	2 810	-	308	265	43	-
Gesundheitsdienstberufe	5 233	740	392	-	4 493	-	323	52	271	-
Sozial- und Erziehungsberufe, Geistes- u. Naturwissenschaftliche Berufe a.n.g.	56 788	2 128	228	-	54 660	-	2 507	118	2 389	-
Allgemeine Dienstleistungsberufe	37 501	1 311	162	-	36 190	-	1 163	92	1 071	-
Sonstige Arbeitskräfte	37 819	34 071	7 349	-	3 748	-	4 242	4 085	157	-
Ohne Angabe	882	421	91	-	461	-	93	58	35	-
Insgesamt	-	-	-	-	-	-	-	-	-	-
Insgesamt	757 433	367 371	190 409	-	390 062	-	48 826	39 627	9 199	-

**2. Sozialversicherungspflichtig beschäftigte Arbeitnehmer insgesamt sowie ausländische Arbeitnehmer
am 31.12.1996 nach Berufsbereichen und -abschnitten, Stellung im Beruf sowie nach Verwaltungsbezirken**

Berufsbereiche Berufsabschnitte	Sozialversicherungspflichtig Beschäftigte						Darunter Ausländer und zwar				
	ins- gesamt	davon				Angestellte		zu- sammen	Arbeiter	Angestellte	Auszu- bildende
		Arbeiter		Angestellte		zu- sammen	darunter Auszu- bildende				
		zu- sammen	Fach- arbeiter	Auszu- bildende	zu- sammen						
Kreisfreie Stadt Bottrop											
Berufe in der Land-, Tier-, Forst- wirtschaft und im Gartenbau	597	518	172	-	79	-	35	33	2	-	
Bergleute, Mineralgewinner	2 867	2 863	2 723	-	4	-	602	602	-	-	
Fertigungsberufe	9 800	9 147	5 787	-	653	-	1 132	1 120	12	-	
Berufe i.d. Steinbearbeitung u. Baustoff- herstellung	48	48	30	-	-	-	4	4	-	-	
Keramik- u. Glasberufe	5	5	2	-	-	-	1	1	-	-	
Chemie- u. Kunststoffberufe	376	363	283	-	13	-	23	23	-	-	
Berufe i.d. Papierherstellung, -verarbeitung und im Druck	403	224	90	-	179	-	35	31	4	-	
Berufe i.d. Holzbearbeitung, Holz- und Flechtwarenherstellung	3	3	0	-	0	-	2	2	-	-	
Berufe i.d. Metallherzeugung und -bearbeitung Metall-, Maschinenbau- und verwandte Berufe	270	259	195	-	11	-	37	37	-	-	
Elektroberufe	3 056	2 886	2 344	-	170	-	200	197	3	-	
Montierer/-innen, und Metallberufe a.n.g.	953	880	660	-	73	-	57	57	-	-	
Textil- und Bekleidungsberufe	369	368	17	-	1	-	36	36	-	-	
Berufe i.d. Lederherstellung, Leder- und Fellverarbeitung	56	53	24	-	3	-	17	17	-	-	
Ernährungsberufe	18	13	13	-	5	-	-	-	-	-	
Hoch- und Tiefbauberufe	682	620	207	-	62	-	163	162	1	-	
Ausbauberufe, Polsterer/-innen	1 160	1 097	713	-	63	-	185	182	3	-	
Berufe i.d. Holz- u. Kunststoffverarbeitung	193	184	112	-	9	-	38	38	-	-	
Maler / -innen, Lackierer/-innen und verwandte Berufe	539	511	378	-	28	-	35	34	1	-	
Warenprüfer/-innen, Versandfertig- macher/-innen	238	234	184	-	4	-	18	18	-	-	
Hilfsarbeiter/-innen, ohne nähere Tätigkeitsangabe	340	317	32	-	23	-	62	62	-	-	
Maschinisten/-innen u. zugehörige Berufe	410	409	3	-	1	-	112	112	-	-	
Technische Berufe	681	673	500	-	8	-	107	107	-	-	
Ingenieure/-innen, Chemiker/-innen, Physiker/-innen, Mathematiker/-innen	1 847	80	65	-	1 767	-	53	1	52	-	
Techniker/-innen, Technische Sonderfachkräfte	327	1	-	-	326	-	6	-	6	-	
Dienstleistungsberufe	1 520	79	65	-	1 441	-	47	1	46	-	
Warenkaufleute	16 062	4 303	1 045	-	11 749	-	767	382	385	-	
Dienstleistungskaufleute und zugehörige Berufe	2 618	92	24	-	2 526	-	124	23	101	-	
Verkehrsberufe	737	24	8	-	713	-	8	1	7	-	
Organisations-, Verwaltungs- und Büroberufe	2 470	2 317	564	-	153	-	185	183	2	-	
Ordnungs- und Sicherheitsberufe	4 310	87	35	-	4 223	-	72	4	68	-	
Schriftwerkschaffende, -ordnende sowie Künstlerische Berufe	278	158	73	-	120	-	15	10	5	-	
Gesundheitsdienstberufe	124	17	8	-	107	-	7	-	7	-	
Sozial- und Erziehungsberufe, Geistes- u. Naturwissenschaftliche Berufe a.n.g.	2 474	58	11	-	2 416	-	147	4	143	-	
Allgemeine Dienstleistungsberufe	1 440	66	7	-	1 374	-	47	4	43	-	
Sonstige Arbeitskräfte	1 601	1 484	315	-	117	-	162	153	9	-	
Ohne Angabe	49	39	-	-	10	-	16	14	2	-	
Insgesamt	-	-	-	-	-	-	-	-	-	-	
Insgesamt	31 212	16 950	9 792	-	14 262	-	2 605	2 152	453	-	

**2. Sozialversicherungspflichtig beschäftigte Arbeitnehmer insgesamt sowie ausländische Arbeitnehmer
am 31.12.1995 nach Berufsbereichen und -abschnitten, Stellung im Beruf sowie nach Verwaltungsbezirken**

Berufsbereiche Berufsabschnitte	Sozialversicherungspflichtig Beschäftigte						Darunter Ausländer			
	ins- gesamt	davon				zu- sammen	und zwar			
		Arbeiter		Angestellte			Arbeiter	Angestellte	Auszu- bildende	
		zu- sammen	Fach- arbeiter	Auszu- bildende	zu- sammen					darunter Auszu- bildende
Kreisfreie Stadt Gelsenkirchen										
Berufe in der Land-, Tier-, Forst- wirtschaft und im Gartenbau	1 144	1 074	386	-	70	-	129	127	2	-
Bergleute, Mineralgewinner	4 979	4 976	4 714	-	3	-	1 463	1 462	1	-
Fertigungsberufe	26 486	25 017	12 932	-	1 468	-	3 894	3 862	32	-
Berufe i.d. Steinbearbeitung u. Baustoff- herstellung	179	168	73	-	11	-	20	20	-	-
Keramik- u. Glasberufe	752	748	17	-	4	-	52	52	-	-
Chemie- u. Kunststoffberufe	1 668	1 643	1 077	-	25	-	69	68	1	-
Berufe i.d. Papierherstellung, -verarbeitung und im Druck	839	613	163	-	226	-	120	116	4	-
Berufe i.d. Holzbearbeitung, Holz- und Flechtwarenherstellung	20	20	12	-	-	-	2	2	-	-
Berufe i.d. Metallerzeugung und -bearbeitung Metall-, Maschinenbau- und verwandte Berufe	2 088	2 066	690	-	22	-	429	427	2	-
Elektroberufe	6 900	6 410	4 738	-	490	-	669	663	6	-
Montierer/ -innen, und Metallberufe a.n.g.	2 548	2 317	1 726	-	231	-	138	134	4	-
Textil- und Bekleidungsberufe	1 878	1 873	102	-	5	-	667	667	-	-
Berufe i.d. Lederherstellung, Leder- und Fellverarbeitung	625	601	349	-	24	-	82	82	-	-
Ernährungsberufe	54	45	34	-	9	-	5	4	1	-
Hoch- und Tiefbauberufe	1 911	1 808	645	-	103	-	445	440	5	-
Ausbauberufe, Polsterer/ -innen	2 521	2 428	1 325	-	93	-	489	484	5	-
Berufe i.d. Holz- u. Kunststoffverarbeitung	613	580	396	-	33	-	42	41	1	-
Maler / -innen, Lackierer/ -innen und verwandte Berufe	638	599	370	-	39	-	48	47	1	-
Warenprüfer/ -innen, Versandfertig- macher/ -innen	711	688	439	-	23	-	73	73	-	-
Hilfsarbeiter/ -innen, ohne nähere Tätigkeitsangabe	1 015	947	138	-	68	-	267	265	2	-
Maschinen/ -innen u. zugehörige Berufe	513	463	32	-	50	-	137	137	-	-
Technische Berufe	1 012	1 000	606	-	12	-	140	140	-	-
Ingenieure/ -innen, Chemiker/ -innen, Physiker/ -innen, Mathematiker/ -innen	6 829	504	379	-	6 325	-	155	27	128	-
Techniker/ -innen, Technische Sonderfachkräfte	1 836	4	3	-	1 832	-	37	1	36	-
Dienstleistungsberufe	4 993	500	376	-	4 493	-	118	26	92	-
Warenkaufleute	46 593	11 514	2 644	-	35 079	-	2 810	1 365	1 445	-
Dienstleistungskaufleute und zugehörige Berufe	7 168	523	145	-	6 645	-	460	130	330	-
Verkehrsberufe	2 095	38	26	-	2 057	-	29	1	28	-
Organisations-, Verwaltungs- und Büroberufe	5 731	5 285	1 357	-	446	-	593	585	8	-
Ordnungs- und Sicherheitsberufe	14 410	308	111	-	14 102	-	285	10	275	-
Schriftverkschaffende, -ordnende sowie Künstlerische Berufe	1 105	811	244	-	294	-	38	34	4	-
Gesundheitsdienstberufe	742	76	45	-	666	-	94	7	87	-
Sozial- und Erziehungsberufe, Geistes- u. Naturwissenschaftliche Berufe a.n.g.	6 924	272	22	-	6 652	-	524	14	510	-
Allgemeine Dienstleistungsberufe	4 116	230	4	-	3 886	-	216	34	182	-
Sonstige Arbeitskräfte	4 302	3 971	690	-	331	-	571	550	21	-
Ohne Angabe	81	30	3	-	51	-	8	5	3	-
Insgesamt	-	-	-	-	-	-	-	-	-	-
Insgesamt	86 111	43 115	21 058	-	42 996	-	8 459	6 848	1 611	-

**2. Sozialversicherungspflichtig beschäftigte Arbeitnehmer insgesamt sowie ausländische Arbeitnehmer
am 31.12.1995 nach Berufsbereichen und -abschnitten, Stellung im Beruf sowie nach Verwaltungsbezirken**

Berufsbereiche Berufsabschnitte	Sozialversicherungspflichtig Beschäftigte						Darunter Ausländer					
	ins- gesamt	davon				Angestellte		zu- sammen	und zwar			
		Arbeiter		Angestellte		zu- sammen	darunter Auszu- bildende		zu- sammen	Arbeiter	Angestellte	Auszu- bildende
		zu- sammen	Fach- arbeiter	Auszu- bildende	zu- sammen							
Kreisfreie Stadt Münster												
Berufe in der Land-, Tier-, Forst- wirtschaft und im Gartenbau	1 786	1 457	743	-	329	-	176	174	2	-		
Bergleute, Mineralgewinner	9	8	7	-	1	-	-	-	-	-		
Fertigungsberufe	21 723	19 750	11 521	-	1 973	-	1 893	1 857	36	-		
Berufe i.d. Steinbearbeitung u. Baustoff- herstellung	223	220	81	-	3	-	28	28	-	-		
Keramik- u. Glasberufe	18	14	10	-	4	-	-	-	-	-		
Chemie- u. Kunststoffberufe	1 837	1 728	344	-	109	-	210	206	4	-		
Berufe i.d. Papierherstellung, -verarbeitung und im Druck	875	719	396	-	156	-	31	29	2	-		
Berufe i.d. Holzbearbeitung, Holz- und Flechtwarenherstellung	155	153	92	-	2	-	26	26	-	-		
Berufe i.d. Metallerzeugung und -bearbeitung Metall-, Maschinenbau- und verwandte Berufe	5 505	4 917	3 700	-	588	-	289	279	10	-		
Elektroberufe	2 924	2 562	2 016	-	362	-	55	53	2	-		
Montierer/ -innen, und Metallberufe a.n.g.	401	392	49	-	9	-	74	73	1	-		
Textil- und Bekleidungsberufe	384	338	149	-	46	-	27	27	-	-		
Berufe i.d. Lederherstellung, Leder- und Fellverarbeitung	95	91	70	-	4	-	5	5	-	-		
Ernährungsberufe	2 628	2 400	889	-	228	-	486	475	11	-		
Hoch- und Tiefbauberufe	2 330	2 172	1 381	-	158	-	288	288	-	-		
Ausbauberufe, Polsterer/ -innen	667	637	426	-	30	-	63	63	-	-		
Berufe i.d. Holz- u. Kunststoffverarbeitung	823	770	558	-	53	-	32	32	-	-		
Maler / -innen, Lackierer/ -innen und verwandte Berufe	867	812	649	-	55	-	53	52	1	-		
Warenprüfer/ -innen, Versandfertig- macher/ -innen	814	701	63	-	113	-	117	113	4	-		
Hilfsarbeiter/ -innen, ohne nähere Tätigkeitsangabe	415	407	47	-	8	-	58	58	-	-		
Maschinen/ -innen u. zugehörige Berufe	523	492	417	-	31	-	24	23	1	-		
Technische Berufe	8 169	383	278	-	7 786	-	134	5	129	-		
Ingenieure/ -innen, Chemiker/ -innen, Physiker/ -innen, Mathematiker/ -innen	2 638	19	2	-	2 619	-	43	-	43	-		
Techniker/ -innen, Technische Sonderfachkräfte	5 531	364	276	-	5 167	-	91	5	86	-		
Dienstleistungsberufe	87 193	14 808	3 996	-	72 385	-	3 177	1 831	1 346	-		
Warenkaufleute	10 234	416	139	-	9 818	-	328	107	221	-		
Dienstleistungskaufleute und zugehörige Berufe	9 123	62	22	-	9 061	-	60	2	58	-		
Verkehrsberufe	6 431	5 405	1 874	-	1 026	-	460	435	25	-		
Organisations-, Verwaltungs- und Büroberufe	33 206	807	240	-	32 399	-	403	16	387	-		
Ordnungs- und Sicherheitsberufe	1 710	1 173	275	-	537	-	58	49	9	-		
Schriftwerkschaffende, -ordnende sowie Künstlerische Berufe	1 608	163	64	-	1 445	-	79	10	69	-		
Gesundheitsdienstberufe	10 991	494	30	-	10 497	-	357	36	321	-		
Sozial- und Erziehungsberufe, Geistes- u. Naturwissenschaftliche Berufe a.n.g.	7 036	128	22	-	6 908	-	231	7	224	-		
Allgemeine Dienstleistungsberufe	6 854	6 160	1 330	-	694	-	1 201	1 169	32	-		
Sonstige Arbeitskräfte	185	60	24	-	125	-	15	9	6	-		
Ohne Angabe	-	-	-	-	-	-	-	-	-	-		
Insgesamt	119 065	36 466	16 569	-	82 599	-	5 395	3 876	1 619	-		

**2. Sozialversicherungspflichtig beschäftigte Arbeitnehmer insgesamt sowie ausländische Arbeitnehmer
am 31.12.1995 nach Berufsbereichen und -abschnitten, Stellung im Beruf sowie nach Verwaltungsbezirken**

Berufsbereiche Berufsabschnitte	Sozialversicherungspflichtig Beschäftigte						Darunter Ausländer			
	ins- gesamt	davon				zu- sammen	und zwar			
		Arbeiter		Angestellte			Arbeiter	Angestellte	Auszu- bildende	
		zu- sammen	Fach- arbeiter	Auszu- bildende	zu- sammen					darunter Auszu- bildende
Kreis Borken										
Berufe in der Land-, Tier-, Forst- wirtschaft und im Gartenbau	1 977	1 812	1 062	-	165	-	160	158	2	-
Bergleute, Mineralgewinner	-	-	-	-	-	-	-	-	-	-
Fertigungsberufe	46 111	43 807	26 379	-	2 304	-	4 496	4 410	86	-
Berufe i.d. Steinbearbeitung u. Baustoff- herstellung	238	225	128	-	13	-	20	20	-	-
Keramik- u. Glasberufe	137	126	46	-	11	-	23	21	2	-
Chemie- u. Kunststoffberufe	1 847	1 789	633	-	58	-	258	254	4	-
Berufe i.d. Papierherstellung, -verarbeitung und im Druck	2 022	1 817	1 167	-	205	-	212	203	9	-
Berufe i.d. Holzbearbeitung, Holz- und Flechtwarenherstellung	1 010	990	351	-	20	-	90	89	1	-
Berufe i.d. Metallherzeugung und -bearbeitung Metall-, Maschinenbau- und verwandte Berufe	2 419	2 372	1 445	-	47	-	262	261	1	-
Elektroberufe	9 497	8 846	6 738	-	651	-	523	508	15	-
Montierer/ -innen, und Metallberufe a.n.g.	3 766	3 469	1 983	-	297	-	229	223	6	-
Textil- und Bekleidungsberufe	1 330	1 318	193	-	12	-	207	203	4	-
Berufe i.d. Lederherstellung, Leder- und Fellverarbeitung	4 141	3 950	2 352	-	191	-	629	621	8	-
Ernährungsberufe	56	49	30	-	7	-	3	3	-	-
Hoch- und Tiefbauberufe	2 617	2 409	1 095	-	208	-	429	418	11	-
Ausbauberufe, Polsterer/ -innen	5 509	5 302	3 532	-	207	-	599	587	12	-
Berufe i.d. Holz- u. Kunststoffverarbeitung	1 032	986	744	-	46	-	98	98	-	-
Maler / -innen, Lackierer/ -innen und verwandte Berufe	5 103	4 931	3 940	-	172	-	129	126	3	-
Warenprüfer/ -innen, Versandfertig- macher/ -innen	1 253	1 231	915	-	22	-	89	89	-	-
Hilfsarbeiter/ -innen, ohne nähere Tätigkeitsangabe	2 716	2 604	605	-	112	-	462	453	9	-
Maschinen/ -innen u. zugehörige Berufe	917	915	71	-	2	-	209	209	-	-
Technische Berufe	501	478	411	-	23	-	25	24	1	-
Ingenieure/ -innen, Chemiker/ -innen, Physiker/ -innen, Mathematiker/ -innen	5 667	295	202	-	5 372	-	143	10	133	-
Techniker/ -innen, Technische Sonderfachkräfte	1 455	48	13	-	1 407	-	50	3	47	-
Dienstleistungsberufe	4 212	247	189	-	3 965	-	93	7	86	-
Warenkaufleute	53 769	12 569	4 359	-	41 200	-	2 252	1 046	1 206	-
Dienstleistungskaufleute und zugehörige Berufe	9 392	355	142	-	9 037	-	389	73	316	-
Verkehrsberufe	3 079	24	15	-	3 055	-	52	3	49	-
Organisations-, Verwaltungs- und Büroberufe	7 359	6 726	2 684	-	633	-	583	562	21	-
Ordnungs- und Sicherheitsberufe	16 902	324	80	-	16 578	-	360	32	328	-
Schriftwerkschaffende, -ordnende sowie Künstlerische Berufe	771	443	192	-	328	-	27	25	2	-
Gesundheitsdienstberufe	590	199	120	-	391	-	27	14	13	-
Sozial- und Erziehungsberufe, Geistes- u. Naturwissenschaftliche Berufe a.n.g.	6 061	183	24	-	5 878	-	313	5	308	-
Allgemeine Dienstleistungsberufe	4 935	118	12	-	4 817	-	157	5	152	-
Sonstige Arbeitskräfte	4 680	4 197	1 090	-	483	-	344	327	17	-
Ohne Angabe	194	125	16	-	69	-	6	5	1	-
Insgesamt	-	-	-	-	-	-	-	-	-	-
Insgesamt	107 718	58 608	32 018	-	49 110	-	7 057	5 629	1 428	-

**2. Sozialversicherungspflichtig beschäftigte Arbeitnehmer insgesamt sowie ausländische Arbeitnehmer
am 31.12.1995 nach Berufsbereichen und -abschnitten, Stellung im Beruf sowie nach Verwaltungsbezirken**

Berufsbereiche Berufsabschnitte	Sozialversicherungspflichtig Beschäftigte						Darunter Ausländer			
	ins- gesamt	davon				zu- sammen	und zwar			
		Arbeiter		Angestellte			Arbeiter	Angestellte	Auszu- bildende	
		zu- sammen	darunter Fach- arbeiter	Auszu- bildende	darunter Auszu- bildende					
Kreis Coesfeld										
Berufe in der Land-, Tier-, Forst- wirtschaft und im Gartenbau	1 284	1 166	624	-	118	-	90	88	2	-
Bergleute, Mineralgewinner	3	1	1	-	2	-	1	-	1	-
Fertigungsberufe	17 157	16 199	9 727	-	958	-	1 095	1 083	12	-
Berufe i.d. Steinbearbeitung u. Baustoff- herstellung	456	440	154	-	16	-	37	37	-	-
Keramik- u. Glasberufe	61	54	2	-	7	-	28	26	2	-
Chemie- u. Kunststoffberufe	413	386	93	-	27	-	39	39	-	-
Berufe i.d. Papierherstellung, -verarbeitung und im Druck	296	250	101	-	46	-	39	39	-	-
Berufe i.d. Holzbearbeitung, Holz- und Flechtwarenherstellung	82	78	32	-	4	-	10	10	-	-
Berufe i.d. Metallerzeugung und -bearbeitung Metall-, Maschinenbau- und verwandte Berufe	657	638	402	-	19	-	106	106	-	-
Elektroberufe	4 558	4 241	3 184	-	317	-	140	137	3	-
Montierer/ -innen, und Metallberufe a.n.g.	1 144	1 014	750	-	130	-	23	22	1	-
Textil- und Bekleidungsberufe	338	334	81	-	4	-	61	61	-	-
Berufe i.d. Lederherstellung, Leder- und Fellverarbeitung	748	717	283	-	31	-	51	50	1	-
Ernährungsberufe	37	27	23	-	10	-	1	1	-	-
Hoch- und Tiefbauberufe	1 971	1 864	851	-	107	-	233	231	2	-
Ausbauberufe, Polsterer/ -innen	2 503	2 430	1 581	-	73	-	151	149	2	-
Berufe i.d. Holz- u. Kunststoffverarbeitung	438	403	283	-	35	-	25	25	-	-
Maler / -innen, Lackierer/ -innen und verwandte Berufe	1 697	1 631	1 229	-	66	-	45	45	-	-
Warenprüfer/ -innen, Versandfertig- macher/ -innen	615	596	449	-	19	-	33	33	-	-
Hilfsarbeiter/ -innen, ohne nähere Tätigkeitsangabe	485	448	63	-	37	-	26	25	1	-
Maschinisten/ -innen u. zugehörige Berufe	360	359	26	-	1	-	41	41	-	-
Technische Berufe	298	289	140	-	9	-	6	6	-	-
Ingenieure/ -innen, Chemiker/ -innen, Physiker/ -innen, Mathematiker/ -innen Techniker/ -innen, Technische Sonderfachkräfte	2 528	121	94	-	2 407	-	31	1	30	-
Dienstleistungsberufe	618	12	8	-	606	-	13	-	13	-
Warenkaufleute	1 910	109	86	-	1 801	-	18	1	17	-
Dienstleistungskaufleute und zugehörige Berufe	28 424	6 629	2 182	-	21 795	-	750	445	305	-
Verkehrsberufe	4 478	220	117	-	4 258	-	77	24	53	-
Organisations-, Verwaltungs- und Büroberufe	1 503	17	5	-	1 486	-	7	2	5	-
Ordnungs- und Sicherheitsberufe	3 395	3 085	1 121	-	310	-	186	172	14	-
Schriftwerkschaffende, -ordnende sowie Künstlerische Berufe	8 703	124	58	-	8 579	-	105	5	100	-
Gesundheitsdienstberufe	787	574	121	-	213	-	52	49	3	-
Sozial- und Erziehungsberufe, Geistes- u. Naturwissenschaftliche Berufe a.n.g.	230	37	27	-	193	-	8	5	3	-
Allgemeine Dienstleistungsberufe	3 587	137	25	-	3 450	-	90	5	85	-
Sonstige Arbeitskräfte	3 139	114	37	-	3 025	-	41	4	37	-
Ohne Angabe	2 602	2 321	671	-	281	-	184	179	5	-
Insgesamt	35	9	2	-	26	-	4	3	1	-
	-	-	-	-	-	-	-	-	-	-
	49 431	24 125	12 630	-	25 306	-	1 971	1 620	351	-

**2. Sozialversicherungspflichtig beschäftigte Arbeitnehmer insgesamt sowie ausländische Arbeitnehmer
am 31.12.1995 nach Berufsbereichen und -abschnitten, Stellung im Beruf sowie nach Verwaltungsbezirken**

Berufsbereiche Berufsabschnitte	Sozialversicherungspflichtig Beschäftigte						Darunter Ausländer			
	ins- gesamt	davon				zu- sammen	und zwar			
		Arbeiter		Angestellte			Arbeiter	Angestellte	Auszu- bildende	
		zu- sammen	darunter		zu- sammen					darunter
	Fach- arbeiter	Auszu- bildende		Auszu- bildende						
Kreis Recklinghausen										
Berufe in der Land-, Tier-, Forst- wirtschaft und im Gartenbau	2 693	2 534	939	-	169	-	224	223	1	-
Bergleute, Mineralgewinner	11 494	11 474	10 698	-	20	-	2 193	2 192	1	-
Fertigungsberufe	52 740	49 507	29 739	-	3 233	-	5 742	5 678	64	-
Berufe i.d. Steinbearbeitung u. Baustoff- herstellung	332	317	107	-	15	-	45	45	-	-
Keramik- u. Glasberufe	366	356	28	-	10	-	38	38	-	-
Chemie- u. Kunststoffberufe	6 387	6 321	3 856	-	66	-	499	496	3	-
Berufe i.d. Papierherstellung, -verarbeitung und im Druck	1 432	800	232	-	632	-	168	157	11	-
Berufe i.d. Holzbearbeitung, Holz- und Flechtwarenherstellung	93	86	27	-	7	-	17	16	1	-
Berufe i.d. Metallherzeugung und -bearbeitung Metall-, Maschinenbau- und verwandte Berufe	2 313	2 263	1 729	-	50	-	320	319	1	-
Elektroberufe	15 146	14 100	10 810	-	1 046	-	1 048	1 026	22	-
Montierer/ -innen, und Metallberufe a.n.g.	5 074	4 661	3 477	-	413	-	259	255	4	-
Textil- und Bekleidungsberufe	1 340	1 330	137	-	10	-	190	190	-	-
Berufe i.d. Lederherstellung, Leder- und Fellverarbeitung	389	357	121	-	32	-	50	47	3	-
Ernährungsberufe	109	102	44	-	7	-	3	3	-	-
Hoch- und Tiefbauberufe	4 914	4 644	1 355	-	270	-	1 204	1 192	12	-
Ausbauberufe, Polsterer/ -innen	6 527	6 188	3 813	-	339	-	870	865	5	-
Berufe i.d. Holz- u. Kunststoffverarbeitung	1 300	1 232	773	-	68	-	130	129	1	-
Maler / -innen, Lackierer/ -innen und verwandte Berufe	1 362	1 286	853	-	76	-	92	92	-	-
Warenprüfer/ -innen, Versandfertig- macher/ -innen	1 484	1 439	1 041	-	45	-	145	145	-	-
Hilfsarbeiter/ -innen, ohne nähere Tätigkeitsangabe	1 633	1 534	283	-	99	-	303	302	1	-
Maschinen/ -innen u. zugehörige Berufe	998	974	32	-	24	-	242	242	-	-
Technische Berufe	12 415	749	567	-	11 666	-	205	18	187	-
Ingenieure/ -innen, Chemiker/ -innen, Physiker/ -innen, Mathematiker/ -innen	1 541	517	1 021	-	24	-	119	119	-	-
Techniker/ -innen, Technische Sonderfachkräfte	2 897	17	6	-	2 880	-	48	-	48	-
Dienstleistungsberufe	9 518	732	561	-	8 786	-	157	18	139	-
Warenkaufleute	86 742	20 113	5 470	-	66 629	-	3 872	1 891	1 981	-
Dienstleistungskaufleute und zugehörige Berufe	13 968	631	247	-	13 337	-	542	87	455	-
Verkehrsberufe	4 177	87	27	-	4 090	-	49	3	46	-
Organisations-, Verwaltungs- und Büroberufe	9 982	9 017	3 101	-	965	-	780	753	27	-
Ordnungs- und Sicherheitsberufe	24 977	331	131	-	24 646	-	385	15	370	-
Schriftwerkschaffende, -ordnende sowie Künstlerische Berufe	1 888	1 154	409	-	734	-	77	67	10	-
Gesundheitsdienstberufe	1 025	141	81	-	884	-	81	9	72	-
Sozial- und Erziehungsberufe, Geistes- u. Naturwissenschaftliche Berufe a.n.g.	13 945	528	54	-	13 417	-	716	45	671	-
Allgemeine Dienstleistungsberufe	8 137	312	29	-	7 825	-	304	13	291	-
Sonstige Arbeitskräfte	8 643	7 912	1 391	-	731	-	938	899	39	-
Ohne Angabe	174	69	6	-	105	-	29	12	17	-
Insgesamt	166 258	84 446	47 419	-	81 812	-	12 265	10 014	2 251	-

**2. Sozialversicherungspflichtig beschäftigte Arbeitnehmer insgesamt sowie ausländische Arbeitnehmer
am 31.12.1995 nach Berufsbereichen und -abschnitten, Stellung im Beruf sowie nach Verwaltungsbezirken**

Berufsbereiche Berufsabschnitte	Sozialversicherungspflichtig Beschäftigte						Darunter Ausländer und zwar			
	ins- gesamt	davon				zu- sammen	und zwar			
		Arbeiter		Angestellte			Arbeiter	Angestellte	Auszu- bildende	
		zu- sammen	darunter		zu- sammen					darunter
	Fach- arbeiter	Auszu- bildende		Auszu- bildende						
Kreis Steinfurt										
Berufe in der Land-, Tier-, Forst- wirtschaft und im Gartenbau	1 787	1 643	823	-	144	-	51	50	1	-
Bergleute, Mineralgewinner	1 564	1 562	1 362	-	2	-	40	40	-	-
Fertigungsberufe	43 566	41 144	22 321	-	2 422	-	3 326	3 294	32	-
Berufe i.d. Steinbearbeitung u. Baustoff- herstellung	365	358	111	-	7	-	22	22	-	-
Keramik- u. Glasberufe	177	173	49	-	4	-	28	28	-	-
Chemie- u. Kunststoffberufe	1 939	1 875	489	-	64	-	206	205	1	-
Berufe i.d. Papierherstellung, -verarbeitung und im Druck	1 990	1 849	702	-	141	-	233	230	3	-
Berufe i.d. Holzbearbeitung, Holz- und Flechtwarenherstellung	159	155	51	-	4	-	9	9	-	-
Berufe i.d. Metallherzeugung und -bearbeitung Metall-, Maschinenbau- und verwandte Berufe	1 668	1 642	917	-	26	-	111	110	1	-
Elektroberufe	10 553	9 754	7 080	-	799	-	364	356	8	-
Montierer/ -innen, und Metallberufe a.n.g.	3 183	2 855	1 937	-	328	-	89	88	1	-
Textil- und Bekleidungsberufe	1 113	1 086	354	-	27	-	137	137	-	-
Berufe i.d. Lederherstellung, Leder- und Fellverarbeitung	4 797	4 546	2 434	-	251	-	772	760	12	-
Ernährungsberufe	130	120	63	-	10	-	8	8	-	-
Hoch- und Tiefbauberufe	3 991	3 786	1 225	-	205	-	474	472	2	-
Ausbauberufe, Polsterer/ -innen	5 106	4 950	3 024	-	156	-	348	347	1	-
Berufe i.d. Holz- u. Kunststoffverarbeitung	967	927	589	-	40	-	65	64	1	-
Maler / -innen, Lackierer/ -innen und verwandte Berufe	2 027	1 919	1 414	-	108	-	39	39	-	-
Warenprüfer/ -innen, Versandfertig- macher/ -innen	1 099	1 061	749	-	38	-	79	79	-	-
Hilfsarbeiter/ -innen, ohne nähere Tätigkeitsangabe	2 375	2 201	537	-	174	-	186	184	2	-
Maschinen/ -innen u. zugehörige Berufe	973	967	52	-	6	-	101	101	-	-
Technische Berufe	954	920	544	-	34	-	55	55	-	-
Ingenieure/ -innen, Chemiker/ -innen, Physiker/ -innen, Mathematiker/ -innen	7 180	286	186	-	6 894	-	79	3	76	-
Techniker/ -innen, Technische Sonderfachkräfte	1 913	12	5	-	1 901	-	22	-	22	-
Dienstleistungsberufe	5 267	274	181	-	4 993	-	57	3	54	-
Warenkaufleute	62 369	15 077	4 754	-	47 292	-	1 415	734	681	-
Dienstleistungskaufleute und zugehörige Berufe	9 812	390	135	-	9 422	-	178	29	149	-
Verkehrsberufe	3 388	43	13	-	3 345	-	35	1	34	-
Organisations-, Verwaltungs- und Büroberufe	9 004	8 110	2 944	-	894	-	364	349	15	-
Ordnungs- und Sicherheitsberufe	19 351	343	161	-	19 008	-	216	5	211	-
Schriftwerkschaffende, -ordnende sowie Künstlerische Berufe	1 387	1 004	288	-	383	-	21	19	2	-
Gesundheitsdienstberufe	540	66	25	-	474	-	8	1	7	-
Sozial- und Erziehungsberufe, Geistes- u. Naturwissenschaftliche Berufe a.n.g.	7 957	267	31	-	7 690	-	175	4	171	-
Allgemeine Dienstleistungsberufe	5 478	169	22	-	5 309	-	85	4	81	-
Sonstige Arbeitskräfte	5 452	4 685	1 135	-	767	-	333	322	11	-
Ohne Angabe	76	28	7	-	48	-	3	-	3	-
Insgesamt	-	-	-	-	-	-	-	-	-	-
Insgesamt	116 542	59 740	29 453	-	56 802	-	4 914	4 121	793	-

**2. Sozialversicherungspflichtig beschäftigte Arbeitnehmer insgesamt sowie ausländische Arbeitnehmer
am 31.12.1996 nach Berufsbereichen und -abschnitten, Stellung im Beruf sowie nach Verwaltungsbezirken**

Berufsbereiche Berufsabschnitte	Sozialversicherungspflichtig Beschäftigte						Darunter Ausländer			
	ins- gesamt	davon				zu- sammen	und zwar			
		Arbeiter		Angestellte			Arbeiter	Angestellte	Auszu- bildende	
		zu- sammen	Fach- arbeiter	Auszu- bildende	zu- sammen					darunter Auszu- bildende
Kreis Warendorf										
Berufe in der Land-, Tier-, Forst- wirtschaft und im Gartenbau	1 441	1 327	708	-	114	-	127	124	3	-
Bergleute, Mineralgewinner	1 921	1 919	1 708	-	2	-	423	423	-	-
Fertigungsberufe	31 964	30 271	15 951	-	1 693	-	3 798	3 775	23	-
Berufe i.d. Steinbearbeitung u. Baustoff- herstellung	291	289	107	-	2	-	53	53	-	-
Keramik- u. Glasberufe	22	22	0	-	-	-	3	3	-	-
Chemie- u. Kunststoffberufe	1 427	1 371	309	-	56	-	175	174	1	-
Berufe i.d. Papierherstellung, -verarbeitung und im Druck	600	428	226	-	172	-	39	34	5	-
Berufe i.d. Holzbearbeitung, Holz- und Flechtwarenherstellung	348	325	85	-	23	-	58	56	2	-
Berufe i.d. Metallherzeugung und -bearbeitung Metall-, Maschinenbau- und verwandte Berufe	2 609	2 572	1 238	-	37	-	537	536	1	-
Elektroberufe	8 669	8 093	6 238	-	576	-	491	484	7	-
Montierer/ -innen, und Metallberufe a.n.g.	2 324	2 078	1 512	-	246	-	86	84	2	-
Textil- und Bekleidungsberufe	2 705	2 698	184	-	7	-	551	551	-	-
Berufe i.d. Lederherstellung, Leder- und Fellverarbeitung	514	488	209	-	26	-	74	74	-	-
Ernährungsberufe	127	111	44	-	16	-	19	19	-	-
Hoch- und Tiefbauberufe	2 237	2 085	819	-	152	-	472	472	-	-
Ausbauberufe, Polsterer/ -innen	2 991	2 919	1 759	-	72	-	316	316	-	-
Berufe i.d. Holz- u. Kunststoffverarbeitung	795	748	404	-	47	-	126	126	-	-
Maler / -innen, Lackierer/ -innen und verwandte Berufe	2 320	2 232	1 683	-	88	-	110	110	-	-
Warenprüfer/ -innen, Versandfertig- macher/ -innen	839	825	559	-	14	-	81	79	2	-
Hilfsarbeiter/ -innen, ohne nähere Tätigkeitsangabe	1 712	1 570	228	-	142	-	360	357	3	-
Maschinen/ -innen u. zugehörige Berufe	1 047	1 042	95	-	5	-	193	193	-	-
Technische Berufe	5 930	178	121	-	5 752	-	100	6	94	-
Ingenieure/ -innen, Chemiker/ -innen, Physiker/ -innen, Mathematiker/ -innen	387	375	252	-	12	-	54	54	-	-
Techniker/ -innen, Technische Sonderfachkräfte	1 802	13	9	-	1 789	-	44	1	43	-
Dienstleistungsberufe	4 128	165	112	-	3 963	-	56	5	51	-
Warenkaufleute	39 752	10 165	2 949	-	29 587	-	1 700	1 029	671	-
Dienstleistungskaufleute und zugehörige Berufe	5 926	266	88	-	5 660	-	194	36	158	-
Verkehrsberufe	2 240	28	12	-	2 212	-	16	2	14	-
Organisations-, Verwaltungs- und Büroberufe	6 138	5 598	1 848	-	540	-	456	448	8	-
Ordnungs- und Sicherheitsberufe	12 760	169	64	-	12 591	-	219	13	206	-
Schriftwerkschaffende, -ordnende sowie Künstlerische Berufe	560	359	128	-	201	-	20	12	8	-
Gesundheitsdienstberufe	374	41	22	-	333	-	19	6	13	-
Sozial- und Erziehungsberufe, Geistes- u. Naturwissenschaftliche Berufe a.n.g.	4 849	189	31	-	4 660	-	185	5	180	-
Allgemeine Dienstleistungsberufe	3 220	174	29	-	3 046	-	82	21	61	-
Sonstige Arbeitskräfte	3 685	3 341	727	-	344	-	509	486	23	-
Ohne Angabe	88	61	33	-	27	-	12	10	2	-
Insgesamt	81 096	43 921	21 470	-	37 175	-	6 160	5 367	793	-

**2. Sozialversicherungspflichtig beschäftigte Arbeitnehmer insgesamt sowie ausländische Arbeitnehmer
am 31.12.1995 nach Berufsbereichen und -abschnitten, Stellung im Beruf sowie nach Verwaltungsbezirken**

Berufsbereiche Berufsabschnitte	Sozialversicherungspflichtig Beschäftigte						Darunter Ausländer			
	ins- gesamt	davon				zu- sammen	und zwar			
		Arbeiter		Angestellte			Arbeiter	Angestellte	Auszu- bildende	
		zu- sammen	darunter		zu- sammen					darunter
	Fach- arbeiter	Auszu- bildende		Auszu- bildende						
Regierungsbezirk Detmold										
Berufe in der Land-, Tier-, Forst- wirtschaft und im Gartenbau	8 081	7 378	3 798	-	703	-	523	511	12	-
Bergleute, Mineralgewinner	187	181	76	-	6	-	19	18	1	-
Fertigungsberufe	263 304	250 145	122 539	-	13 169	-	31 268	31 036	232	-
Berufe i.d. Steinbearbeitung u. Baustoff- herstellung	1 329	1 292	450	-	37	-	179	178	1	-
Keramik- u. Glasberufe	1 105	1 061	242	-	44	-	254	251	3	-
Chemie- u. Kunststoffberufe	15 010	14 586	2 506	-	424	-	2 988	2 967	21	-
Berufe i.d. Papierherstellung, -verarbeitung und im Druck	12 700	11 512	4 868	-	1 188	-	1 613	1 596	17	-
Berufe i.d. Holzbearbeitung, Holz- und Flechtwarenherstellung	8 863	8 795	2 969	-	68	-	1 530	1 526	4	-
Berufe i.d. Metallerzeugung und -bearbeitung Metall-, Maschinenbau- und verwandte Berufe	16 424	16 138	7 791	-	286	-	3 112	3 107	5	-
Elektroberufe	55 121	51 340	38 041	-	3 781	-	3 035	2 989	46	-
Montierer/ -innen, und Metallberufe a.n.g.	16 832	14 997	10 836	-	1 835	-	529	517	12	-
Textil- und Bekleidungsberufe	19 841	19 682	2 168	-	159	-	3 680	3 676	4	-
Berufe i.d. Lederherstellung, Leder- und Fellverarbeitung	7 990	7 615	3 883	-	375	-	830	825	5	-
Ernährungsberufe	1 341	1 280	503	-	61	-	268	266	2	-
Hoch- und Tiefbauberufe	21 685	20 486	6 707	-	1 199	-	4 716	4 671	45	-
Ausbauberufe, Polsterer/ -innen	24 552	23 838	14 070	-	714	-	2 517	2 506	11	-
Berufe i.d. Holz- u. Kunststoffverarbeitung	6 376	6 019	4 299	-	357	-	453	450	3	-
Maler / -innen, Lackierer/ -innen und verwandte Berufe	17 994	17 295	12 462	-	699	-	929	925	4	-
Warenprüfer/ -innen, Versandfertig- macher/ -innen	7 191	6 930	4 797	-	261	-	541	539	2	-
Hilfsarbeiter/ -innen, ohne nähere Tätigkeitsangabe	13 823	12 447	2 286	-	1 376	-	1 772	1 732	40	-
Maschinisten/ -innen u. zugehörige Berufe	11 819	11 771	1 445	-	48	-	2 077	2 075	2	-
Technische Berufe	3 308	3 061	2 216	-	247	-	245	240	5	-
Ingenieure/ -innen, Chemiker/ -innen, Physiker/ -innen, Mathematiker/ -innen	42 618	2 118	1 555	-	40 500	-	759	79	680	-
Techniker/ -innen, Technische Sonderfachkräfte	11 774	97	59	-	11 677	-	228	8	220	-
Dienstleistungsberufe	30 844	2 021	1 496	-	28 823	-	531	71	460	-
Warenkaufleute	386 066	94 588	25 622	-	291 478	-	16 545	9 724	6 821	-
Dienstleistungskaufleute und zugehörige Berufe	54 895	3 576	1 307	-	51 319	-	1 616	347	1 269	-
Verkehrsberufe	22 466	356	114	-	22 110	-	248	11	237	-
Organisations-, Verwaltungs- und Büroberufe	51 796	46 552	14 571	-	5 244	-	4 386	4 200	186	-
Ordnungs- und Sicherheitsberufe	129 589	2 026	800	-	127 563	-	2 434	100	2 334	-
Schriftwerkschaffende, -ordnende sowie Künstlerische Berufe	7 040	4 833	1 355	-	2 207	-	463	403	60	-
Gesundheitsdienstberufe	4 752	614	323	-	4 138	-	330	38	292	-
Sozial- und Erziehungsberufe, Geistes- u. Naturwissenschaftliche Berufe a.n.g.	46 403	1 924	221	-	44 479	-	1 672	119	1 553	-
Allgemeine Dienstleistungsberufe	32 568	1 230	183	-	31 338	-	797	39	758	-
Sonstige Arbeitskräfte	36 557	33 477	6 748	-	3 080	-	4 599	4 467	132	-
Ohne Angabe	1 467	706	95	-	761	-	94	50	44	-
Insgesamt	-	-	-	-	-	-	-	-	-	-
Insgesamt	701 723	355 116	153 686	-	346 607	-	49 208	41 418	7 790	-

**2. Sozialversicherungspflichtig beschäftigte Arbeitnehmer insgesamt sowie ausländische Arbeitnehmer
am 31.12.1995 nach Berufsbereichen und -abschnitten, Stellung im Beruf sowie nach Verwaltungsbezirken**

Berufsbereiche Berufsabschnitte	Sozialversicherungspflichtig Beschäftigte						Darunter Ausländer			
	ins- gesamt	davon				zu- sammen	und zwar			
		Arbeiter		Angestellte			Arbeiter	Angestellte	Auszu- bildende	
		zu- sammen	Fach- arbeiter	Auszu- bildende	zu- sammen					darunter Auszu- bildende
Kreisfreie Stadt Bielefeld										
Berufe in der Land-, Tier-, Forst- wirtschaft und im Gartenbau	1 273	1 144	525	-	129	-	124	120	4	-
Bergleute, Mineralgewinner	5	4	3	-	1	-	2	1	1	-
Fertigungsberufe	37 330	34 894	17 730	-	2 436	-	6 377	6 314	63	-
Berufe i.d. Steinbearbeitung u. Baustoff- herstellung	62	60	29	-	2	-	14	14	-	-
Keramik- u. Glasberufe	74	65	16	-	9	-	15	15	-	-
Chemie- u. Kunststoffberufe	1 418	1 358	189	-	60	-	359	355	4	-
Berufe i.d. Papierherstellung, -verarbeitung und im Druck	3 626	3 254	1 407	-	372	-	458	454	4	-
Berufe i.d. Holzbearbeitung, Holz- und Flechtwarenherstellung	80	79	16	-	1	-	10	10	-	-
Berufe i.d. Metallherzeugung und -bearbeitung Metall-, Maschinenbau- und verwandte Berufe	3 138	3 075	1 721	-	63	-	901	899	2	-
Elektroberufe	8 910	8 203	6 280	-	707	-	866	854	12	-
Montierer/-innen, und Metallberufe a.n.g.	2 954	2 598	1 927	-	356	-	125	120	5	-
Textil- und Bekleidungsberufe	2 948	2 933	353	-	15	-	881	881	-	-
Berufe i.d. Lederherstellung, Leder- und Fellverarbeitung	1 966	1 828	880	-	138	-	278	275	3	-
Ernährungsberufe	437	421	131	-	16	-	159	158	1	-
Hoch- und Tiefbauberufe	2 582	2 393	719	-	189	-	750	738	12	-
Ausbauberufe, Polsterer/-innen	2 545	2 412	1 567	-	133	-	484	479	5	-
Berufe i.d. Holz- u. Kunststoffverarbeitung	789	746	539	-	43	-	102	101	1	-
Maler / -innen, Lackierer/ -innen und verwandte Berufe	938	884	582	-	54	-	82	81	1	-
Warenprüfer/-innen, Versandfertig- macher/-innen	1 018	993	758	-	25	-	122	121	1	-
Hilfsarbeiter/-innen, ohne nähere Tätigkeitsangabe	2 456	2 237	316	-	219	-	407	397	10	-
Maschinen/-innen u. zugehörige Berufe	1 006	1 005	34	-	1	-	325	325	-	-
Technische Berufe	383	350	266	-	33	-	39	37	2	-
Ingenieure/-innen, Chemiker/-innen, Physiker/-innen, Mathematiker/-innen	8 494	467	362	-	8 027	-	166	22	144	-
Techniker/-innen, Technische Sonderfachkräfte	2 416	12	3	-	2 404	-	51	-	51	-
Dienstleistungsberufe	6 078	455	359	-	5 623	-	115	22	93	-
Warenkaufleute	83 163	18 611	3 446	-	64 552	-	5 133	3 071	2 062	-
Dienstleistungskaufleute und zugehörige Berufe	11 284	695	206	-	10 589	-	501	118	383	-
Verkehrsberufe	6 116	89	9	-	6 027	-	87	2	85	-
Organisations-, Verwaltungs- und Büroberufe	10 336	9 126	1 706	-	1 210	-	1 226	1 184	42	-
Ordnungs- und Sicherheitsberufe	27 766	498	185	-	27 268	-	701	43	658	-
Schriftwerkschaffende, -ordnende sowie Künstlerische Berufe	1 628	1 142	216	-	486	-	124	111	13	-
Gesundheitsdienstberufe	1 574	133	59	-	1 441	-	108	6	102	-
Sozial- und Erziehungsberufe, Geistes- u. Naturwissenschaftliche Berufe a.n.g.	10 061	462	37	-	9 599	-	486	32	454	-
Allgemeine Dienstleistungsberufe	7 426	179	19	-	7 247	-	292	7	285	-
Sonstige Arbeitskräfte	6 972	6 287	1 009	-	685	-	1 608	1 568	40	-
Ohne Angabe	273	107	11	-	166	-	18	10	8	-
Insgesamt	-	-	-	-	-	-	-	-	-	-
Insgesamt	130 538	55 227	22 077	-	75 311	-	11 820	9 538	2 282	-

**2. Sozialversicherungspflichtig beschäftigte Arbeitnehmer insgesamt sowie ausländische Arbeitnehmer
am 31.12.1995 nach Berufsbereichen und -abschnitten, Stellung im Beruf sowie nach Verwaltungsbezirken**

Berufsbereiche Berufsabschnitte	Sozialversicherungspflichtig Beschäftigte						Darunter Ausländer			
	ins- gesamt	davon				zu- sammen	und zwar			
		Arbeiter		Angestellte			Arbeiter	Angestellte	Auszu- bildende	
		zu- sammen	Fach- arbeiter	Auszu- bildende	zu- sammen					darunter Auszu- bildende
Kreis Gütersloh										
Berufe in der Land-, Tier-, Forst- wirtschaft und im Gartenbau	1 530	1 403	756	-	127	-	107	105	2	-
Bergleute, Mineralgewinner	25	24	2	-	1	-	7	7	-	-
Fertigungsberufe	57 777	55 207	25 245	-	2 570	-	9 003	8 947	56	-
Berufe i.d. Steinbearbeitung u. Baustoff- herstellung	191	183	57	-	8	-	45	45	-	-
Keramik- u. Glasberufe	128	118	54	-	10	-	47	47	-	-
Chemie- u. Kunststoffberufe	2 511	2 437	558	-	74	-	520	517	3	-
Berufe i.d. Papierherstellung, -verarbeitung und im Druck	2 912	2 521	1 120	-	391	-	394	384	10	-
Berufe i.d. Holzbearbeitung, Holz- und Flechtwarenherstellung	2 967	2 952	908	-	15	-	603	601	2	-
Berufe i.d. Metallherzeugung und -bearbeitung Metall-, Maschinenbau- und verwandte Berufe	4 821	4 753	1 599	-	68	-	1 145	1 142	3	-
Elektroberufe	10 503	9 869	7 080	-	634	-	689	680	9	-
Montierer/ -innen, und Metallberufe a.n.g.	3 176	2 783	2 084	-	393	-	111	108	3	-
Textil- und Bekleidungsberufe	4 658	4 622	570	-	36	-	950	949	1	-
Berufe i.d. Lederherstellung, Leder- und Fellverarbeitung	1 434	1 390	710	-	44	-	187	187	-	-
Ernährungsberufe	47	37	22	-	10	-	6	5	1	-
Hoch- und Tiefbauberufe	7 177	6 870	1 967	-	307	-	2 120	2 109	11	-
Ausbauberufe, Polsterer/ -innen	4 185	4 068	2 360	-	117	-	524	524	-	-
Berufe i.d. Holz- u. Kunststoffverarbeitung	789	749	548	-	40	-	73	72	1	-
Maler / -innen, Lackierer/ -innen und verwandte Berufe	4 183	4 039	3 036	-	144	-	289	288	1	-
Warenprüfer/ -innen, Versandfertig- macher/ -innen	1 111	1 078	725	-	33	-	109	109	-	-
Hilfsarbeiter/ -innen, ohne nähere Tätigkeitsangabe	3 779	3 572	803	-	207	-	605	595	10	-
Maschinen/ -innen u. zugehörige Berufe	2 611	2 606	601	-	5	-	537	537	-	-
Technische Berufe	7 104	323	248	-	6 781	-	144	16	128	-
Ingenieure/ -innen, Chemiker/ -innen, Physiker/ -innen, Mathematiker/ -innen	1 569	21	17	-	1 548	-	30	1	29	-
Techniker/ -innen, Technische Sonderfachkräfte	5 535	302	231	-	5 233	-	114	15	99	-
Dienstleistungsberufe	61 663	14 548	4 888	-	47 115	-	3 105	1 820	1 285	-
Warenkaufleute	8 717	587	231	-	8 130	-	315	73	242	-
Dienstleistungskaufleute und zugehörige Berufe	3 612	42	13	-	3 570	-	50	3	47	-
Verkehrsberufe	9 283	8 392	3 215	-	891	-	955	898	57	-
Organisations-, Verwaltungs- und Büroberufe	24 588	298	124	-	24 290	-	575	24	551	-
Ordnungs- und Sicherheitsberufe	916	583	240	-	333	-	78	61	17	-
Schriftwerkschaffende, -ordnende sowie Künstlerische Berufe	668	104	57	-	564	-	52	18	34	-
Gesundheitsdienstberufe	5 494	185	20	-	5 309	-	240	14	226	-
Sozial- und Erziehungsberufe, Geistes- u. Naturwissenschaftliche Berufe a.n.g.	3 630	60	12	-	3 570	-	93	2	91	-
Allgemeine Dienstleistungsberufe	4 755	4 297	976	-	458	-	747	727	20	-
Sonstige Arbeitskräfte	128	39	12	-	89	-	5	3	2	-
Ohne Angabe	-	-	-	-	-	-	-	-	-	-
Insgesamt	128 227	71 544	31 151	-	56 683	-	12 371	10 898	1 473	-

**2. Sozialversicherungspflichtig beschäftigte Arbeitnehmer insgesamt sowie ausländische Arbeitnehmer
am 31.12.1996 nach Berufsbereichen und -abschnitten, Stellung im Beruf sowie nach Verwaltungsbezirken**

Berufsbereiche Berufsabschnitte	Sozialversicherungspflichtig Beschäftigte						Darunter Ausländer			
	ins- gesamt	davon				zu- sammen	und zwar			
		Arbeiter		Angestellte			Arbeiter	Angestellte	Auszu- bildende	
		zu- sammen	Fach- arbeiter	Auszu- bildende	zu- sammen					darunter Auszu- bildende
Kreis Herford										
Berufe in der Land-, Tier-, Forst- wirtschaft und im Gartenbau	908	834	445	-	74	-	61	60	1	-
Bergleute, Mineralgewinner	2	2	1	-	-	-	-	-	-	-
Fertigungsberufe	36 377	34 812	17 307	-	1 565	-	4 690	4 667	23	-
Berufe i.d. Steinbearbeitung u. Baustoff- herstellung	73	69	39	-	4	-	16	15	1	-
Keramik- u. Glasberufe	542	533	51	-	9	-	144	141	3	-
Chemie- u. Kunststoffberufe	2 642	2 561	326	-	81	-	722	717	5	-
Berufe i.d. Papierherstellung, -verarbeitung und im Druck	1 680	1 593	575	-	87	-	297	296	1	-
Berufe i.d. Holzbearbeitung, Holz- und Flechtwarenherstellung	1 109	1 091	335	-	18	-	171	171	-	-
Berufe i.d. Metallherzeugung und -bearbeitung Metall-, Maschinenbau- und verwandte Berufe	6 937	6 439	5 089	-	498	-	331	324	7	-
Elektroberufe	1 837	1 650	1 224	-	187	-	77	75	2	-
Montierer/ -innen, und Metallberufe a.n.g.	2 990	2 970	414	-	20	-	711	711	-	-
Textil- und Bekleidungsberufe	1 869	1 838	1 040	-	31	-	149	148	1	-
Berufe i.d. Lederherstellung, Leder- und Fellverarbeitung	317	310	121	-	7	-	43	43	-	-
Ernährungsberufe	2 048	1 950	707	-	98	-	345	345	-	-
Hoch- und Tiefbauberufe	3 254	3 189	1 946	-	65	-	446	445	1	-
Ausbauberufe, Polsterer/ -innen	1 143	1 085	833	-	58	-	76	76	-	-
Berufe i.d. Holz- u. Kunststoffverarbeitung	3 151	3 015	2 221	-	136	-	162	162	-	-
Maler / -innen, Lackierer/ -innen und verwandte Berufe	990	924	670	-	66	-	69	69	-	-
Warenprüfer/ -innen, Versandfertig- macher/ -innen	1 882	1 750	294	-	132	-	249	247	2	-
Hilfsarbeiter/ -innen, ohne nähere Tätigkeitsangabe	2 244	2 240	385	-	4	-	430	430	-	-
Maschinen/ -innen u. zugehörige Berufe	318	287	235	-	31	-	14	14	-	-
Technische Berufe	5 202	218	154	-	4 984	-	81	6	75	-
Ingenieure/ -innen, Chemiker/ -innen, Physiker/ -innen, Mathematiker/ -innen	1 066	9	7	-	1 057	-	7	1	6	-
Techniker/ -innen, Technische Sonderfachkräfte	4 136	209	147	-	3 927	-	74	5	69	-
Dienstleistungsberufe	48 195	14 198	3 565	-	33 997	-	2 209	1 532	677	-
Warenkaufleute	6 925	522	193	-	6 403	-	188	46	142	-
Dienstleistungskaufleute und zugehörige Berufe	2 282	63	27	-	2 219	-	21	4	17	-
Verkehrsberufe	8 237	7 661	2 099	-	576	-	831	818	13	-
Organisations-, Verwaltungs- und Büroberufe	16 871	308	92	-	16 563	-	281	6	275	-
Ordnungs- und Sicherheitsberufe	641	427	155	-	214	-	41	40	1	-
Schriftwerkschaffende, -ordnende sowie Künstlerische Berufe	518	114	52	-	404	-	37	3	34	-
Gesundheitsdienstberufe	4 499	259	44	-	4 240	-	140	18	122	-
Sozial- und Erziehungsberufe, Geistes- u. Naturwissenschaftliche Berufe a.n.g.	3 294	252	22	-	3 042	-	65	7	58	-
Allgemeine Dienstleistungsberufe	4 928	4 592	881	-	336	-	605	590	15	-
Sonstige Arbeitskräfte	73	56	4	-	17	-	9	8	1	-
Ohne Angabe	-	-	-	-	-	-	-	-	-	-
Insgesamt	90 757	50 120	21 476	-	40 637	-	7 050	6 273	777	-

**2. Sozialversicherungspflichtig beschäftigte Arbeitnehmer insgesamt sowie ausländische Arbeitnehmer
am 31.12.1995 nach Berufsbereichen und -abschnitten, Stellung im Beruf sowie nach Verwaltungsbezirken**

Berufsbereiche Berufsabschnitte	Sozialversicherungspflichtig Beschäftigte						Darunter Ausländer			
	ins- gesamt	davon				zu- sammen	und zwar			
		Arbeiter		Angestellte			Arbeiter	Angestellte	Auszu- bildende	
		zu- sammen	darunter		zu- sammen					darunter
	Fach- arbeiter	Auszu- bildende		Auszu- bildende						
Kreis Höxter										
Berufe in der Land-, Tier-, Forst- wirtschaft und im Gartenbau	696	619	343	-	77	-	42	42	-	-
Bergleute, Mineralgewinner	11	10	7	-	-	-	-	-	-	-
Fertigungsberufe	16 293	15 648	7 542	-	645	-	1 081	1 074	7	-
Berufe i.d. Steinbearbeitung u. Baustoff- herstellung	67	67	24	-	-	-	8	8	-	-
Keramik- u. Glasberufe	185	185	96	-	-	-	8	8	-	-
Chemie- u. Kunststoffberufe	1 237	1 199	125	-	38	-	149	148	1	-
Berufe i.d. Papierherstellung, -verarbeitung und im Druck	462	438	149	-	24	-	24	23	1	-
Berufe i.d. Holzbearbeitung, Holz- und Flechtwarenherstellung	1 111	1 107	293	-	4	-	186	185	1	-
Berufe i.d. Metallerzeugung und -bearbeitung Metall-, Maschinenbau- und verwandte Berufe	554	551	197	-	3	-	98	98	-	-
Elektroberufe	3 649	3 457	2 494	-	192	-	80	79	1	-
Montierer/ -innen, und Metallberufe a.n.g.	810	728	522	-	82	-	16	16	-	-
Textil- und Bekleidungsberufe	810	784	66	-	26	-	90	88	2	-
Berufe i.d. Lederherstellung, Leder- und Fellverarbeitung	157	151	72	-	6	-	10	10	-	-
Ernährungsberufe	34	32	20	-	2	-	5	5	-	-
Hoch- und Tiefbauberufe	1 180	1 096	463	-	84	-	86	86	-	-
Ausbauberufe, Polsterer/ -innen	2 351	2 301	1 265	-	50	-	121	121	-	-
Berufe i.d. Holz- u. Kunststoffverarbeitung	395	370	234	-	25	-	16	16	-	-
Maler / -innen, Lackierer/ -innen und verwandte Berufe	1 270	1 217	851	-	53	-	50	50	-	-
Warenprüfer/ -innen, Versandfertig- macher/ -innen	688	679	404	-	9	-	36	35	1	-
Hilfsarbeiter/ -innen, ohne nähere Tätigkeitsangabe	548	524	44	-	24	-	42	42	-	-
Maschinen/ -innen u. zugehörige Berufe	551	550	51	-	1	-	49	49	-	-
Technische Berufe	234	212	172	-	22	-	7	7	-	-
Ingenieure/ -innen, Chemiker/ -innen, Physiker/ -innen, Mathematiker/ -innen	1 750	118	67	-	1 632	-	25	5	20	-
Techniker/ -innen, Technische Sonderfachkräfte	372	5	1	-	367	-	9	1	8	-
Dienstleistungsberufe	1 378	113	66	-	1 265	-	16	4	12	-
Warenkaufleute	23 658	6 208	1 848	-	17 360	-	525	270	265	-
Dienstleistungskaufleute und zugehörige Berufe	3 713	190	81	-	3 523	-	45	4	41	-
Verkehrsberufe	1 174	12	9	-	1 162	-	10	1	9	-
Organisations-, Verwaltungs- und Büroberufe	2 904	2 600	1 022	-	304	-	116	112	4	-
Ordnungs- und Sicherheitsberufe	6 328	86	40	-	6 242	-	56	3	53	-
Schriftwerkschaffende, -ordnende sowie Künstlerische Berufe	433	300	103	-	133	-	5	5	-	-
Gesundheitsdienstberufe	147	26	16	-	121	-	5	1	4	-
Sozial- und Erziehungsberufe, Geistes- u. Naturwissenschaftliche Berufe a.n.g.	3 868	196	12	-	3 672	-	121	8	113	-
Allgemeine Dienstleistungsberufe	2 083	118	12	-	1 965	-	25	1	24	-
Sonstige Arbeitskräfte	2 908	2 680	553	-	228	-	142	135	7	-
Ohne Angabe	67	41	-	-	26	-	4	3	1	-
Insgesamt	-	-	-	-	-	-	-	-	-	-
Insgesamt	42 375	22 644	9 807	-	19 731	-	1 677	1 394	283	-

**2. Sozialversicherungspflichtig beschäftigte Arbeitnehmer insgesamt sowie ausländische Arbeitnehmer
am 31.12.1995 nach Berufsbereichen und -abschnitten, Stellung im Beruf sowie nach Verwaltungsbezirken**

Berufsbereiche Berufsabschnitte	Sozialversicherungspflichtig Beschäftigte						Darunter Ausländer			
	ins- gesamt	davon				zu- sammen	und zwar			
		Arbeiter		Angestellte			Arbeiter	Angestellte	Auszu- bildende	
		zu- sammen	darunter	zu- sammen	darunter					
	Fach- arbeiter	Auszu- bildende		Auszu- bildende						
Kreis Lippe										
Berufe in der Land-, Tier-, Forst- wirtschaft und im Gartenbau	1 489	1 354	741	-	135	-	73	69	4	-
Bergleute, Mineralgewinner	39	38	15	-	1	-	6	6	-	-
Fertigungsberufe	43 873	41 818	20 279	-	2 055	-	4 414	4 385	29	-
Berufe i.d. Steinbearbeitung u. Baustoff- herstellung	331	322	128	-	9	-	37	37	-	-
Keramik- u. Glasberufe	111	105	17	-	6	-	36	36	-	-
Chemie- u. Kunststoffberufe	2 876	2 796	540	-	80	-	642	635	7	-
Berufe i.d. Papierherstellung, -verarbeitung und im Druck	1 681	1 559	664	-	122	-	196	196	-	-
Berufe i.d. Holzbearbeitung, Holz- und Flechtwarenherstellung	2 269	2 246	1 011	-	23	-	470	469	1	-
Berufe i.d. Metallherzeugung und -bearbeitung Metall-, Maschinenbau- und verwandte Berufe	8 734	8 031	5 901	-	703	-	412	405	7	-
Elektroberufe	2 898	2 657	1 916	-	241	-	75	75	-	-
Montierer/ -innen, und Metallberufe a.n.g.	4 189	4 157	379	-	32	-	496	495	1	-
Textil- und Bekleidungsberufe	1 146	1 081	560	-	65	-	121	120	1	-
Berufe i.d. Lederherstellung, Leder- und Fellverarbeitung	201	191	75	-	10	-	22	22	-	-
Ernährungsberufe	2 783	2 609	936	-	174	-	446	438	8	-
Hoch- und Tiefbauberufe	4 340	4 201	2 395	-	139	-	351	350	1	-
Ausbauberufe, Polsterer/ -innen	1 024	947	633	-	77	-	87	87	-	-
Berufe i.d. Holz- u. Kunststoffverarbeitung	3 173	3 050	2 140	-	123	-	175	174	1	-
Maler / -innen, Lackierer/ -innen und verwandte Berufe	1 272	1 230	901	-	42	-	79	79	-	-
Warenprüfer/ -innen, Versandfertig- macher/ -innen	1 737	1 602	331	-	135	-	179	178	1	-
Hilfsarbeiter/ -innen, ohne nähere Tätigkeitsangabe	2 553	2 545	139	-	8	-	343	343	-	-
Maschinen/ -innen u. zugehörige Berufe	518	482	379	-	36	-	14	13	1	-
Technische Berufe	6 920	449	368	-	6 471	-	118	14	104	-
Ingenieure/ -innen, Chemiker/ -innen, Physiker/ -innen, Mathematiker/ -innen	1 962	20	12	-	1 942	-	35	1	34	-
Techniker/ -innen, Technische Sonderfachkräfte	4 958	429	356	-	4 529	-	83	13	70	-
Dienstleistungsberufe	57 339	13 851	4 097	-	43 488	-	1 820	974	846	-
Warenkaufleute	7 633	552	178	-	7 081	-	191	34	157	-
Dienstleistungskaufleute und zugehörige Berufe	3 619	52	12	-	3 567	-	37	1	36	-
Verkehrsberufe	6 663	6 015	2 242	-	648	-	328	323	5	-
Organisations-, Verwaltungs- und Büroberufe	18 660	273	113	-	18 387	-	245	4	241	-
Ordnungs- und Sicherheitsberufe	1 066	727	255	-	339	-	43	36	7	-
Schriftwerkschaffende, -ordnende sowie Künstlerische Berufe	760	96	60	-	664	-	77	5	72	-
Gesundheitsdienstberufe	7 348	409	44	-	6 939	-	208	22	186	-
Sozial- und Erziehungsberufe, Geistes- u. Naturwissenschaftliche Berufe a.n.g.	5 575	230	42	-	5 345	-	133	9	124	-
Allgemeine Dienstleistungsberufe	6 015	5 497	1 151	-	518	-	558	540	18	-
Sonstige Arbeitskräfte	76	41	26	-	35	-	8	5	3	-
Ohne Angabe	-	-	-	-	-	-	-	-	-	-
insgesamt	109 736	57 551	25 526	-	52 185	-	6 439	5 453	986	-

**2. Sozialversicherungspflichtig beschäftigte Arbeitnehmer insgesamt sowie ausländische Arbeitnehmer
am 31.12.1995 nach Berufsbereichen und -abschnitten, Stellung im Beruf sowie nach Verwaltungsbezirken**

Berufsbereiche Berufsabschnitte	Sozialversicherungspflichtig Beschäftigte						Darunter Ausländer			
	ins- gesamt	davon				zu- sammen	und zwar			
		Arbeiter		Angestellte			Arbeiter	Angestellte	Auszu- bildende	
		zu- sammen	Fach- arbeiter	Auszu- bildende	zu- sammen					darunter Auszu- bildende
Kreis Minden-Lübbecke										
Berufe in der Land-, Tier-, Forst- wirtschaft und im Gartenbau	1 131	1 050	445	-	81	-	68	68	-	-
Bergleute, Mineralgewinner	62	61	38	-	1	-	-	-	-	-
Fertigungsberufe	39 890	37 962	19 732	-	1 928	-	2 897	2 878	19	-
Berufe i.d. Steinbearbeitung u. Baustoff- herstellung	478	471	111	-	7	-	47	47	-	-
Keramik- u. Glasberufe	46	42	6	-	4	-	3	3	-	-
Chemie- u. Kunststoffberufe	3 248	3 197	597	-	51	-	431	430	1	-
Berufe i.d. Papierherstellung, -verarbeitung und im Druck	1 565	1 446	646	-	119	-	185	184	1	-
Berufe i.d. Holzbearbeitung, Holz- und Flechtwarenherstellung	420	417	106	-	3	-	47	47	-	-
Berufe i.d. Metallerzeugung und -bearbeitung Metall-, Maschinenbau- und verwandte Berufe	2 347	2 297	1 269	-	50	-	209	209	-	-
8 694	8 131	6 243	-	563	-	261	257	4	-	
Elektroberufe	2 860	2 554	1 928	-	306	-	56	55	1	-
Montierer/ -innen, und Metallberufe a.n.g.	2 796	2 778	192	-	18	-	242	242	-	-
Textil- und Bekleidungsberufe	905	846	447	-	59	-	28	28	-	-
Berufe i.d. Lederherstellung, Leder- und Fellverarbeitung	178	167	63	-	11	-	27	27	-	-
Ernährungsberufe	2 995	2 779	1 013	-	216	-	510	504	6	-
Hoch- und Tiefbauberufe	4 474	4 369	2 635	-	105	-	341	341	-	-
Ausbauberufe, Polsterer/ -innen	954	896	694	-	58	-	31	30	1	-
Berufe i.d. Holz- u. Kunststoffverarbeitung	2 953	2 833	2 089	-	120	-	125	125	-	-
Maler / -innen, Lackierer/ -innen und verwandte Berufe	1 139	1 072	725	-	67	-	58	58	-	-
Warenprüfer/ -innen, Versandfertig- macher/ -innen	1 545	1 447	285	-	98	-	100	97	3	-
Hilfsarbeiter/ -innen, ohne nähere Tätigkeitsangabe	1 611	1 606	186	-	5	-	175	174	1	-
Maschinisten/ -innen u. zugehörige Berufe	682	614	497	-	68	-	21	20	1	-
Technische Berufe	7 335	248	169	-	7 087	-	115	4	111	-
Ingenieure/ -innen, Chemiker/ -innen, Physiker/ -innen, Mathematiker/ -innen	1 961	13	11	-	1 948	-	43	-	43	-
Techniker/ -innen, Technische Sonderfachkräfte	5 374	235	158	-	5 139	-	72	4	68	-
Dienstleistungsberufe	63 452	16 454	4 601	-	46 998	-	1 818	1 066	752	-
Warenkaufleute	8 945	602	237	-	8 343	-	151	24	127	-
Dienstleistungskaufleute und zugehörige Berufe	3 174	62	30	-	3 112	-	24	-	24	-
Verkehrsberufe	8 396	7 559	2 504	-	837	-	432	425	7	-
Organisations-, Verwaltungs- und Büroberufe	19 144	268	130	-	18 876	-	221	10	211	-
Ordnungs- und Sicherheitsberufe Schriftwerkschaffende, -ordnende sowie Künstlerische Berufe	1 176	875	213	-	301	-	56	49	7	-
560	66	29	-	494	-	23	3	20	-	
Gesundheitsdienstberufe	9 132	232	30	-	8 900	-	271	16	255	-
Sozial- und Erziehungsberufe, Geistes- u. Naturwissenschaftliche Berufe a.n.g.	5 855	194	53	-	5 661	-	92	4	88	-
Allgemeine Dienstleistungsberufe	7 070	6 596	1 375	-	474	-	548	535	13	-
Sonstige Arbeitskräfte	76	37	9	-	39	-	8	5	3	-
Ohne Angabe	-	-	-	-	-	-	-	-	-	-
Insgesamt	111 946	55 812	24 994	-	56 134	-	4 906	4 021	885	-

**2. Sozialversicherungspflichtig beschäftigte Arbeitnehmer insgesamt sowie ausländische Arbeitnehmer
am 31.12.1995 nach Berufsbereichen und -abschnitten, Stellung im Beruf sowie nach Verwaltungsbezirken**

Berufsbereiche Berufsabschnitte	Sozialversicherungspflichtig Beschäftigte						Darunter Ausländer und zwar			
	ins- gesamt	davon				zu- sammen	zu- sammen			
		Arbeiter		Angestellte			Arbeiter	Angestellte	Auszu- bildende	
		zu- sammen	darunter Fach- arbeiter	darunter Auszu- bildende	zu- sammen					darunter Auszu- bildende
Kreis Paderborn										
Berufe in der Land-, Tier-, Forst- wirtschaft und im Gartenbau	1 054	974	543	-	80	-	48	47	1	-
Bergleute, Mineralgewinner	43	42	10	-	1	-	4	4	-	-
Fertigungsberufe	31 764	29 804	14 704	-	1 960	-	2 806	2 771	35	-
Berufe i.d. Steinbearbeitung u. Baustoff- herstellung	127	120	62	-	7	-	12	12	-	-
Keramik- u. Glasberufe	19	13	2	-	6	-	1	1	-	-
Chemie- u. Kunststoffberufe	1 078	1 038	171	-	40	-	165	165	-	-
Berufe i.d. Papierherstellung, -verarbeitung und im Druck	774	701	307	-	73	-	59	59	-	-
Berufe i.d. Holzbearbeitung, Holz- und Flechtwarenherstellung	907	903	300	-	4	-	43	43	-	-
Berufe i.d. Metallerzeugung und -bearbeitung Metall-, Maschinenbau- und verwandte Berufe	2 176	2 137	969	-	39	-	288	288	-	-
Elektroberufe	7 694	7 210	4 954	-	484	-	396	390	6	-
Montierer/ -innen, und Metallberufe a.n.g.	2 297	2 027	1 235	-	270	-	69	68	1	-
Textil- und Bekleidungsberufe	1 450	1 438	194	-	12	-	310	310	-	-
Berufe i.d. Lederherstellung, Leder- und Fellverarbeitung	513	481	174	-	32	-	57	57	-	-
Ernährungsberufe	127	122	71	-	5	-	6	6	-	-
Hoch- und Tiefbauberufe	2 920	2 789	902	-	131	-	459	451	8	-
Ausbauberufe, Polsterer/ -innen	3 403	3 298	1 902	-	105	-	250	246	4	-
Berufe i.d. Holz- u. Kunststoffverarbeitung	1 282	1 226	818	-	56	-	68	68	-	-
Maler / -innen, Lackierer/ -innen und verwandte Berufe	2 326	2 257	1 543	-	69	-	46	45	1	-
Warenprüfer/ -innen, Versandfertig- macher/ -innen	973	954	614	-	19	-	68	68	-	-
Hilfsarbeiter/ -innen, ohne nähere Tätigkeitsangabe	1 876	1 315	213	-	561	-	190	176	14	-
Maschinen/ -innen u. zugehörige Berufe	1 243	1 219	49	-	24	-	218	217	1	-
Technische Berufe	5 813	295	187	-	5 518	-	110	12	98	-
Ingenieure/ -innen, Chemiker/ -innen, Physiker/ -innen, Mathematiker/ -innen	579	556	224	-	23	-	101	101	-	-
Techniker/ -innen, Technische Sonderfachkräfte	2 428	17	8	-	2 411	-	53	4	49	-
Dienstleistungsberufe	3 385	278	179	-	3 107	-	57	8	49	-
Warenkaufleute	48 696	10 718	3 177	-	37 978	-	1 935	991	944	-
Dienstleistungskaufleute und zugehörige Berufe	7 678	428	181	-	7 250	-	225	48	177	-
Verkehrsberufe	2 489	36	14	-	2 453	-	19	-	19	-
Organisations-, Verwaltungs- und Büroberufe	5 977	5 199	1 783	-	778	-	498	440	58	-
Ordnungs- und Sicherheitsberufe	16 232	295	116	-	15 937	-	355	10	345	-
Schriftwerkschaffende, -ordnende sowie Künstlerische Berufe	1 180	779	173	-	401	-	116	101	15	-
Gesundheitsdienstberufe	525	75	50	-	450	-	28	2	26	-
Sozial- und Erziehungsberufe, Geistes- u. Naturwissenschaftliche Berufe a.n.g.	6 001	181	34	-	5 820	-	206	9	197	-
Allgemeine Dienstleistungsberufe	4 705	197	23	-	4 508	-	97	9	88	-
Sonstige Arbeitskräfte	3 909	3 528	803	-	381	-	391	372	19	-
Ohne Angabe	774	385	33	-	389	-	42	16	26	-
Insgesamt	88 144	42 218	18 654	-	45 926	-	4 945	3 841	1 104	-

**2. Sozialversicherungspflichtig beschäftigte Arbeitnehmer insgesamt sowie ausländische Arbeitnehmer
am 31.12.1995 nach Berufsbereichen und -abschnitten, Stellung im Beruf sowie nach Verwaltungsbezirken**

Berufsbereiche Berufsabschnitte	Sozialversicherungspflichtig Beschäftigte						Darunter Ausländer				
	ins- gesamt	davon						zu- sammen	und zwar		
		Arbeiter			Angestellte				Arbeiter	Angestellte	Auszu- bildende
		zu- sammen	Fach- arbeiter	Auszu- bildende	zu- sammen	darunter Auszu- bildende					
Regierungsbezirk Arnberg											
Berufe in der Land-, Tier-, Forst- wirtschaft und im Gartenbau	12 604	11 425	5 042	-	1 179	-	1 067	1 050	17	-	
Bergleute, Mineralgewinner	9 683	9 659	8 762	-	24	-	2 790	2 790	-	-	
Fertigungsberufe	438 446	415 710	202 057	-	22 736	-	65 972	65 485	487	-	
Berufe i.d. Steinbearbeitung u. Baustoff- herstellung	1 676	1 629	727	-	47	-	341	340	1	-	
Keramik- u. Glasberufe	1 074	1 026	256	-	48	-	159	158	1	-	
Chemie- u. Kunststoffberufe	19 732	18 952	3 505	-	780	-	3 404	3 382	22	-	
Berufe i.d. Papierherstellung, -verarbeitung und im Druck	11 734	10 010	3 418	-	1 724	-	1 366	1 331	35	-	
Berufe i.d. Holzbearbeitung, Holz- und Flechtwarenherstellung	3 286	3 212	1 210	-	74	-	638	638	-	-	
Berufe i.d. Metallherzeugung und -bearbeitung Metall-, Maschinenbau- und verwandte Berufe	66 127	65 108	27 141	-	1 019	-	15 316	15 286	30	-	
Elektroberufe	104 673	97 137	71 241	-	7 536	-	9 022	8 887	135	-	
Montierer/ -innen, und Metallberufe a.n.g.	35 103	31 897	24 440	-	3 206	-	1 787	1 736	51	-	
Textil- und Bekleidungsberufe	49 363	49 151	6 238	-	212	-	11 611	11 604	7	-	
Berufe i.d. Lederherstellung, Leder- und Fellverarbeitung	4 573	4 250	1 729	-	323	-	875	871	4	-	
Ernährungsberufe	1 181	1 087	582	-	94	-	122	121	1	-	
Hoch- und Tiefbauberufe	24 680	22 778	8 734	-	1 902	-	4 989	4 918	71	-	
Ausbauberufe, Polsterer/ -innen	38 108	36 297	21 222	-	1 811	-	5 717	5 670	47	-	
Berufe i.d. Holz- u. Kunststoffverarbeitung	7 582	7 220	4 629	-	362	-	875	867	8	-	
Maler / -innen, Lackierer/ -innen und verwandte Berufe	11 140	10 661	7 328	-	479	-	574	569	5	-	
Warenprüfer/ -innen, Versandfertig- macher/ -innen	12 247	11 872	7 855	-	375	-	1 245	1 238	7	-	
Hilfsarbeiter/ -innen, ohne nähere Tätigkeitsangabe	25 210	23 091	5 546	-	2 119	-	4 029	3 977	52	-	
Maschinen/ -innen u. zugehörige Berufe	10 968	10 920	588	-	48	-	2 767	2 765	2	-	
Technische Berufe	9 989	9 412	5 668	-	577	-	1 135	1 127	8	-	
Ingenieure/ -innen, Chemiker/ -innen, Physiker/ -innen, Mathematiker/ -innen	82 852	4 709	3 270	-	78 143	-	1 869	254	1 615	-	
Techniker/ -innen, Technische Sonderfachkräfte	23 687	201	86	-	23 486	-	582	23	559	-	
Dienstleistungsberufe	59 165	4 508	3 184	-	54 657	-	1 287	231	1 056	-	
Warenkaufleute	660 233	156 263	39 148	-	503 970	-	32 735	18 119	14 616	-	
Dienstleistungskaufleute und zugehörige Berufe	97 967	4 404	1 328	-	93 563	-	3 786	736	3 050	-	
Verkehrsberufe	37 174	716	259	-	36 458	-	562	54	508	-	
Organisations-, Verwaltungs- und Büroberufe	83 046	73 401	22 062	-	9 645	-	7 568	7 360	208	-	
Ordnungs- und Sicherheitsberufe	220 536	4 869	1 568	-	215 667	-	4 021	197	3 824	-	
Schriftwerkschaffende, -ordnende sowie Künstlerische Berufe	13 298	9 923	2 515	-	3 375	-	554	497	57	-	
Gesundheitsdienstberufe	7 104	824	439	-	6 280	-	487	67	420	-	
Sozial- und Erziehungsberufe, Geistes- u. Naturwissenschaftliche Berufe a.n.g.	87 612	4 091	377	-	83 521	-	4 819	319	4 500	-	
Allgemeine Dienstleistungsberufe	53 535	2 559	304	-	50 976	-	1 936	140	1 796	-	
Sonstige Arbeitskräfte	59 961	55 476	10 296	-	4 485	-	9 002	8 749	253	-	
Ohne Angabe	5 592	4 182	480	-	1 410	-	1 028	959	69	-	
Insgesamt	1 209 410	601 948	258 759	-	607 462	-	105 461	88 657	16 804	-	

**2. Sozialversicherungspflichtig beschäftigte Arbeitnehmer insgesamt sowie ausländische Arbeitnehmer
am 31.12.1995 nach Berufsbereichen und -abschnitten, Stellung im Beruf sowie nach Verwaltungsbezirken**

Berufsbereiche Berufsabschnitte	Sozialversicherungspflichtig Beschäftigte						Darunter Ausländer			
	ins- gesamt	davon				zu- sammen	und zwar			
		Arbeiter		Angestellte			Arbeiter	Angestellte	Auszu- bildende	
		zu- sammen	Fach- arbeiter	Auszu- bildende	zu- sammen					darunter Auszu- bildende
Kreisfreie Stadt Bochum										
Berufe in der Land-, Tier-, Forst- wirtschaft und im Gartenbau	1 254	1 134	498	-	120	-	97	96	1	-
Bergleute, Mineralgewinner	40	38	23	-	2	-	4	4	-	-
Fertigungsberufe	46 040	44 010	28 798	-	2 030	-	5 873	5 822	51	-
Berufe i.d. Steinbearbeitung u. Baustoff- herstellung	283	281	64	-	2	-	88	88	-	-
Keramik- u. Glasberufe	132	120	40	-	12	-	11	11	-	-
Chemie- u. Kunststoffberufe	655	607	173	-	48	-	60	58	2	-
Berufe i.d. Papierherstellung, -verarbeitung und im Druck	923	752	301	-	171	-	73	68	5	-
Berufe i.d. Holzbearbeitung, Holz- und Flechtwarenherstellung	17	15	8	-	2	-	2	2	-	-
Berufe i.d. Metallherzeugung und -bearbeitung Metall-, Maschinenbau- und verwandte Berufe	7 213	7 161	4 997	-	52	-	1 404	1 403	1	-
Elektroberufe	10 965	10 273	8 217	-	692	-	852	835	17	-
Montierer/ -innen, und Metallberufe a.n.g.	4 854	4 530	3 772	-	324	-	257	252	5	-
Textil- und Bekleidungsberufe	5 702	5 695	3 342	-	7	-	946	946	-	-
Berufe i.d. Lederherstellung, Leder- und Fellverarbeitung	659	612	165	-	47	-	78	78	-	-
Ernährungsberufe	102	95	64	-	7	-	6	6	-	-
Hoch- und Tiefbauberufe	2 883	2 679	774	-	204	-	655	641	14	-
Ausbauberufe, Polsterer/ -innen	2 771	2 625	1 601	-	146	-	416	414	2	-
Berufe i.d. Holz- u. Kunststoffverarbeitung	979	946	489	-	33	-	116	116	-	-
Maler / -innen, Lackierer/ -innen und verwandte Berufe	1 047	996	719	-	51	-	56	56	-	-
Warenprüfer/ -innen, Versandfertig- macher/ -innen	1 939	1 890	1 413	-	49	-	182	179	3	-
Hilfsarbeiter/ -innen, ohne nähere Tätigkeitsangabe	2 549	2 417	1 770	-	132	-	210	209	1	-
Maschinen/ -innen u. zugehörige Berufe	1 152	1 146	22	-	6	-	301	300	1	-
Technische Berufe	1 215	1 170	867	-	45	-	160	160	-	-
Ingenieure/ -innen, Chemiker/ -innen, Physiker/ -innen, Mathematiker/ -innen	10 163	804	802	-	9 359	-	243	37	206	-
Techniker/ -innen, Technische Sonderfachkräfte	3 054	20	5	-	3 034	-	95	-	95	-
Dienstleistungsberufe	7 109	784	597	-	6 325	-	148	37	111	-
Warenkaufleute	78 476	17 972	5 122	-	60 504	-	3 785	1 900	1 885	-
Dienstleistungskaufleute und zugehörige Berufe	11 813	454	134	-	11 359	-	409	98	311	-
Verkehrsberufe	3 585	43	5	-	3 542	-	48	3	45	-
Organisations-, Verwaltungs- und Büroberufe	10 013	8 904	3 265	-	1 109	-	856	837	19	-
Ordnungs- und Sicherheitsberufe	27 197	653	212	-	26 544	-	509	32	477	-
Schriftwerkschaffende, -ordnende sowie Künstlerische Berufe	1 796	1 364	372	-	432	-	78	72	6	-
Gesundheitsdienstberufe	1 259	135	85	-	1 124	-	119	11	108	-
Sozial- und Erziehungsberufe, Geistes- u. Naturwissenschaftliche Berufe a.n.g.	9 710	453	19	-	9 257	-	618	36	582	-
Allgemeine Dienstleistungsberufe	6 942	278	31	-	6 664	-	322	16	306	-
Sonstige Arbeitskräfte	6 161	5 688	999	-	473	-	826	795	31	-
Ohne Angabe	445	315	131	-	130	-	99	93	6	-
Insgesamt	-	-	-	-	-	-	-	-	-	-
Insgesamt	136 418	64 273	35 174	-	72 145	-	10 101	7 952	2 149	-

**2. Sozialversicherungspflichtig beschäftigte Arbeitnehmer insgesamt sowie ausländische Arbeitnehmer
am 31.12.1995 nach Berufsbereichen und -abschnitten, Stellung im Beruf sowie nach Verwaltungsbezirken**

Berufsbereiche Berufsabschnitte	Sozialversicherungspflichtig Beschäftigte						Darunter Ausländer und zwar			
	ins- gesamt	davon				zu- sammen	und zwar			
		Arbeiter		Angestellte			Arbeiter	Angestellte	Auszu- bildende	
		zu- sammen	Fach- arbeiter	Auszu- bildende	zu- sammen					darunter Auszu- bildende
Kreisfreie Stadt Dortmund										
Berufe in der Land-, Tier-, Forst- wirtschaft und im Gartenbau	1 744	1 549	738	-	195	-	174	170	4	-
Bergleute, Mineralgewinner	3 101	3 099	2 910	-	2	-	1 192	1 192	-	-
Fertigungsberufe	50 580	47 078	27 329	-	3 502	-	6 961	6 877	84	-
Berufe i.d. Steinbearbeitung u. Baustoff- herstellung	132	129	62	-	3	-	22	22	-	-
Keramik- u. Glasberufe	57	55	31	-	2	-	7	7	-	-
Chemie- u. Kunststoffberufe	807	742	251	-	65	-	84	79	5	-
Berufe i.d. Papierherstellung, -verarbeitung und im Druck	1 709	1 281	562	-	428	-	139	137	2	-
Berufe i.d. Holzbearbeitung, Holz- und Flechtwarenherstellung	58	54	10	-	4	-	9	9	-	-
Berufe i.d. Metallerzeugung und -bearbeitung Metall-, Maschinenbau- und verwandte Berufe	4 061	4 008	1 704	-	53	-	789	788	1	-
Elektroberufe	14 677	13 642	10 323	-	1 035	-	1 518	1 494	24	-
Montierer/ -innen, und Metallberufe a.n.g.	7 568	6 934	5 393	-	634	-	446	430	16	-
Textil- und Bekleidungsberufe	1 904	1 890	251	-	14	-	248	248	-	-
Berufe i.d. Lederherstellung, Leder- und Fellverarbeitung	422	391	129	-	31	-	93	93	-	-
Ernährungsberufe	246	223	111	-	23	-	33	32	1	-
Hoch- und Tiefbauberufe	4 335	3 991	1 541	-	344	-	995	983	12	-
Ausbauberufe, Polsterer/ -innen	5 838	5 428	3 317	-	410	-	1 175	1 165	10	-
Berufe i.d. Holz- u. Kunststoffverarbeitung Maler / -innen, Lackierer/ -innen und verwandte Berufe	1 309	1 259	761	-	50	-	210	210	-	-
Warenprüfer/ -innen, Versandfertig- macher/ -innen	998	942	677	-	56	-	64	62	2	-
Hilfsarbeiter/ -innen, ohne nähere Tätigkeitsangabe	1 559	1 511	1 096	-	48	-	171	171	-	-
Maschinen/ -innen u. zugehörige Berufe	1 826	1 619	265	-	207	-	414	408	6	-
Technische Berufe	1 438	1 425	56	-	13	-	335	334	1	-
Ingenieure/ -innen, Chemiker/ -innen, Physiker/ -innen, Mathematiker/ -innen	1 636	1 554	789	-	82	-	209	205	4	-
Techniker/ -innen, Technische Sonderfachkräfte	15 659	812	551	-	14 847	-	406	36	370	-
Dienstleistungsberufe	5 557	18	4	-	5 539	-	134	-	134	-
Warenkaufleute	10 102	794	547	-	9 308	-	272	36	236	-
Dienstleistungskaufleute und zugehörige Berufe	127 867	29 142	5 908	-	98 725	-	8 076	4 665	3 411	-
Verkehrsberufe	17 682	619	183	-	17 063	-	881	154	727	-
Organisations-, Verwaltungs- und Büroberufe	10 046	163	57	-	9 883	-	197	10	187	-
Ordnungs- und Sicherheitsberufe	14 545	12 811	3 037	-	1 734	-	1 492	1 439	53	-
Schriftwerkschaffende, -ordnende sowie Künstlerische Berufe	44 717	949	267	-	43 768	-	899	43	856	-
Gesundheitsdienstberufe	3 062	2 300	438	-	762	-	158	145	13	-
Sozial- und Erziehungsberufe, Geistes- u. Naturwissenschaftliche Berufe a.n.g.	1 980	215	117	-	1 765	-	147	32	115	-
Allgemeine Dienstleistungsberufe	14 079	852	54	-	13 227	-	1 101	111	990	-
Sonstige Arbeitskräfte	9 993	321	28	-	9 672	-	410	15	395	-
Ohne Angabe	11 763	10 912	1 727	-	851	-	2 791	2 716	75	-
Insgesamt	3 525	2 819	6	-	706	-	723	695	28	-
	-	-	-	-	-	-	-	-	-	-
	202 476	84 499	37 442	-	117 977	-	17 532	13 635	3 897	-

**2. Sozialversicherungspflichtig beschäftigte Arbeitnehmer insgesamt sowie ausländische Arbeitnehmer
am 31.12.1995 nach Berufsbereichen und -abschnitten, Stellung im Beruf sowie nach Verwaltungsbezirken**

Berufsbereiche Berufsabschnitte	Sozialversicherungspflichtig Beschäftigte						Darunter Ausländer			
	ins- gesamt	davon				zu- sammen	und zwar			
		Arbeiter		Angestellte			Arbeiter	Angestellte	Auszu- bildende	
		zu- sammen	Fach- arbeiter	Auszu- bildende	zu- sammen					darunter Auszu- bildende
Kreisfreie Stadt Hagen										
Berufe in der Land-, Tier-, Forst- wirtschaft und im Gartenbau	534	486	208	-	48	-	38	37	1	-
Bergleute, Mineralgewinner	47	44	9	-	3	-	13	13	-	-
Fertigungsberufe	25 679	24 169	10 721	-	1 510	-	5 415	5 360	55	-
Berufe i.d. Steinbearbeitung u. Baustoff- herstellung	121	117	59	-	4	-	35	35	-	-
Keramik- u. Glasberufe	26	24	7	-	2	-	2	2	-	-
Chemie- u. Kunststoffberufe	306	285	83	-	21	-	50	50	-	-
Berufe i.d. Papierherstellung, -verarbeitung und im Druck	1 231	1 082	375	-	149	-	113	109	4	-
Berufe i.d. Holzbearbeitung, Holz- und Flechtwarenherstellung	99	80	16	-	19	-	19	19	-	-
Berufe i.d. Metallherzeugung und -bearbeitung Metall-, Maschinenbau- und verwandte Berufe	4 047	3 971	1 436	-	76	-	1 127	1 122	5	-
Elektroberufe	6 474	5 975	4 012	-	499	-	970	957	13	-
Montierer/ -innen, und Metallberufe a.n.g.	2 101	1 913	1 526	-	188	-	111	107	4	-
Textil- und Bekleidungsberufe	2 254	2 249	125	-	5	-	831	831	-	-
Berufe i.d. Lederherstellung, Leder- und Fellvorarbeitung	178	161	58	-	17	-	18	17	1	-
Ernährungsberufe	40	30	21	-	10	-	1	1	-	-
Hoch- und Tiefbauberufe	1 877	1 749	474	-	128	-	695	689	6	-
Ausbauberufe, Polsterer/ -innen	1 777	1 679	950	-	98	-	401	396	5	-
Berufe i.d. Holz- u. Kunststoffverarbeitung	437	392	255	-	45	-	59	54	5	-
Maler / -innen, Lackierer/ -innen und verwandte Berufe	590	554	365	-	36	-	69	68	1	-
Warenprüfer/ -innen, Versandfertig- macher/ -innen	715	674	499	-	41	-	50	48	2	-
Hilfsarbeiter/ -innen, ohne nähere Tätigkeitsangabe	1 793	1 659	196	-	134	-	382	374	8	-
Maschinen/ -innen u. zugehörige Berufe	1 054	1 052	57	-	2	-	372	372	-	-
Technische Berufe	559	523	207	-	36	-	110	109	1	-
Ingenieure/ -innen, Chemiker/ -innen, Physiker/ -innen, Mathematiker/ -innen	4 256	355	282	-	3 901	-	103	25	78	-
Techniker/ -innen, Technische Sonderfachkräfte	1 095	17	2	-	1 078	-	32	8	24	-
Dienstleistungsberufe	3 161	338	280	-	2 823	-	71	17	54	-
Warenkaufleute	43 726	11 440	2 045	-	32 286	-	2 907	1 645	1 262	-
Dienstleistungskaufleute und zugehörige Berufe	6 321	256	65	-	6 065	-	332	63	269	-
Verkehrsberufe	2 535	48	10	-	2 487	-	55	1	54	-
Organisations-, Verwaltungs- und Büroberufe	6 449	5 720	1 159	-	729	-	821	801	20	-
Ordnungs- und Sicherheitsberufe	14 997	555	147	-	14 442	-	381	21	360	-
Schriftwerkschaffende, -ordnende sowie Künstlerische Berufe	793	637	152	-	156	-	49	43	6	-
Gesundheitsdienstberufe	640	61	21	-	579	-	80	6	74	-
Sozial- und Erziehungsberufe, Geistes- u. Naturwissenschaftliche Berufe a.n.g.	5 164	178	3	-	4 986	-	369	13	356	-
Allgemeine Dienstleistungsberufe	2 825	217	4	-	2 608	-	128	21	107	-
Sonstige Arbeitskräfte	4 002	3 768	484	-	234	-	692	676	16	-
Ohne Angabe	80	33	1	-	47	-	9	6	3	-
Insgesamt	-	-	-	-	-	-	-	-	-	-
Insgesamt	74 322	36 527	13 266	-	37 795	-	8 485	7 086	1 399	-

**2. Sozialversicherungspflichtig beschäftigte Arbeitnehmer insgesamt sowie ausländische Arbeitnehmer
am 31.12.1996 nach Berufsbereichen und -abschnitten, Stellung im Beruf sowie nach Verwaltungsbezirken**

Berufsbereiche Berufsabschnitte	Sozialversicherungspflichtig Beschäftigte						Darunter Ausländer und zwar			
	ins- gesamt	davon				zu- sammen	zu- sammen			
		Arbeiter		Angestellte			Arbeiter	Angestellte	Auszu- bildende	
		zu- sammen	Fach- arbeiter	Auszu- bildende	zu- sammen					darunter Auszu- bildende
Kreisfreie Stadt Hamm										
Berufe in der Land-, Tier-, Forst- wirtschaft und im Gartenbau	801	731	316	-	70	-	60	59	1	-
Bergleute, Mineralgewinner	2 339	2 338	2 205	-	1	-	539	539	-	-
Fertigungsberufe	17 418	16 424	7 774	-	994	-	2 029	1 999	30	-
Berufe i.d. Steinbearbeitung u. Baustoff- herstellung	65	64	24	-	1	-	5	5	-	-
Keramik- u. Glasberufe	22	22	3	-	-	-	2	2	-	-
Chemie- u. Kunststoffberufe	1 237	1 108	118	-	129	-	44	42	2	-
Berufe i.d. Papierherstellung, -verarbeitung und im Druck	387	236	111	-	151	-	26	12	14	-
Berufe i.d. Holzbearbeitung, Holz- und Flechtwarenherstellung	12	12	1	-	-	-	4	4	-	-
Berufe i.d. Metallherzeugung und -bearbeitung Metall-, Maschinenbau- und verwandte Berufe	4 716	4 469	3 347	-	247	-	408	405	3	-
Elektroberufe	1 486	1 366	936	-	120	-	96	94	2	-
Montierer/ -innen, und Metallberufe a.n.g.	923	920	68	-	3	-	129	129	-	-
Textil- und Bekleidungsberufe	210	202	134	-	8	-	40	39	1	-
Berufe i.d. Lederherstellung, Leder- und Fellverarbeitung	29	26	21	-	3	-	2	2	-	-
Ernährungsberufe	1 357	1 271	415	-	86	-	274	269	5	-
Hoch- und Tiefbauberufe	1 896	1 825	849	-	71	-	236	233	3	-
Ausbauberufe, Polsterer/ -innen	373	363	261	-	10	-	26	26	-	-
Berufe i.d. Holz- u. Kunststoffverarbeitung	504	481	347	-	23	-	18	18	-	-
Maler / -innen, Lackierer/ -innen und verwandte Berufe	521	478	340	-	43	-	32	32	-	-
Warenprüfer/ -innen, Versandfertig- macher/ -innen	570	527	57	-	43	-	39	39	-	-
Hilfsarbeiter/ -innen, ohne nähere Tätigkeitsangabe	280	279	9	-	1	-	67	67	-	-
Maschinen/ -innen u. zugehörige Berufe	482	435	268	-	47	-	53	53	-	-
Technische Berufe	2 674	141	99	-	2 533	-	40	4	36	-
Ingenieure/ -innen, Chemiker/ -innen, Physiker/ -innen, Mathematiker/ -innen	761	4	2	-	757	-	11	-	11	-
Techniker/ -innen, Technische Sonderfachkräfte	1 913	137	97	-	1 776	-	29	4	25	-
Dienstleistungsberufe	31 266	7 825	1 591	-	23 441	-	1 532	829	703	-
Warenkaufleute	4 818	216	84	-	4 602	-	192	23	169	-
Dienstleistungskaufleute und zugehörige Berufe	1 408	16	5	-	1 392	-	22	1	21	-
Verkehrsberufe	4 196	3 695	908	-	501	-	424	409	15	-
Organisations-, Verwaltungs- und Büroberufe	9 339	247	80	-	9 092	-	153	3	150	-
Ordnungs- und Sicherheitsberufe	646	492	60	-	154	-	22	18	4	-
Schriftwerkschaffende, -ordnende sowie Künstlerische Berufe	242	34	23	-	208	-	2	1	1	-
Gesundheitsdienstberufe	4 844	144	10	-	4 700	-	249	9	240	-
Sozial- und Erziehungsberufe, Geistes- u. Naturwissenschaftliche Berufe a.n.g.	2 736	151	14	-	2 585	-	117	21	96	-
Allgemeine Dienstleistungsberufe	3 037	2 830	407	-	207	-	351	344	7	-
Sonstige Arbeitskräfte	95	66	6	-	29	-	7	5	2	-
Ohne Angabe	-	-	-	-	-	-	-	-	-	-
Insgesamt	54 593	27 525	11 991	-	27 068	-	4 207	3 435	772	-

**2. Sozialversicherungspflichtig beschäftigte Arbeitnehmer insgesamt sowie ausländische Arbeitnehmer
am 31.12.1995 nach Berufsbereichen und -abschnitten, Stellung im Beruf sowie nach Verwaltungsbezirken**

Berufsbereiche Berufsabschnitte	Sozialversicherungspflichtig Beschäftigte						Darunter Ausländer			
	insgesamt	davon				zu- sammen	und zwar			
		zu- sammen	Arbeiter		Angestellte		Arbeiter	Angestellte	Auszu- bildende	
			Fach- arbeiter	Auszu- bildende	zu- sammen					darunter Auszu- bildende
Kreisfreie Stadt Herne										
Berufe in der Land-, Tier-, Forstwirtschaft und im Gartenbau	600	564	129	-	36	-	33	33	-	-
Bergleute, Mineralgewinner	1 258	1 257	1 205	-	1	-	569	569	-	-
Fertigungsberufe	14 697	13 809	8 302	-	888	-	2 496	2 464	32	-
Berufe i.d. Steinbearbeitung u. Baustoffherstellung	48	48	23	-	-	-	5	5	-	-
Keramik- u. Glasberufe	40	37	5	-	3	-	5	5	-	-
Chemie- u. Kunststoffberufe	500	479	289	-	21	-	24	23	1	-
Berufe i.d. Papierherstellung, -verarbeitung und im Druck	368	309	92	-	59	-	33	33	-	-
Berufe i.d. Holzbearbeitung, Holz- und Flechtwarenherstellung	7	6	4	-	1	-	-	-	-	-
Berufe i.d. Metallerzeugung und -bearbeitung	618	609	419	-	9	-	107	107	-	-
Metall-, Maschinenbau- und verwandte Berufe	3 639	3 405	2 634	-	234	-	338	331	7	-
Elektroberufe	1 277	1 183	937	-	94	-	79	76	3	-
Montierer/ -innen, und Metallberufe a.n.g.	725	724	58	-	1	-	166	166	-	-
Textil- und Bekleidungsberufe	330	319	72	-	11	-	106	106	-	-
Berufe i.d. Lederherstellung, Leder- und Fellverarbeitung	67	63	20	-	4	-	4	4	-	-
Ernährungsberufe	920	864	261	-	56	-	243	242	1	-
Hoch- und Tiefbauberufe	3 209	2 959	2 102	-	250	-	843	827	16	-
Ausbauberufe, Polsterer/ -innen	335	321	228	-	14	-	53	53	-	-
Berufe i.d. Holz- u. Kunststoffverarbeitung	218	210	107	-	8	-	22	22	-	-
Maler/ -innen, Lackierer/ -innen und verwandte Berufe	623	598	430	-	25	-	99	98	1	-
Warenprüfer/ -innen, Versandfertig- macher/ -innen	724	684	86	-	40	-	243	240	3	-
Hilfsarbeiter/ -innen, ohne nähere Tätigkeitsangabe	258	256	5	-	2	-	56	56	-	-
Maschinen/ -innen u. zugehörige Berufe	791	735	530	-	56	-	70	70	-	-
Technische Berufe	3 794	137	97	-	3 657	-	131	8	123	-
Ingenieure/ -innen, Chemiker/ -innen, Physiker/ -innen, Mathematiker/ -innen	1 133	2	1	-	1 131	-	37	-	37	-
Techniker/ -innen, Technische Sonderfachkräfte	2 661	135	96	-	2 526	-	94	8	86	-
Dienstleistungsberufe	23 893	5 985	1 314	-	17 908	-	1 372	620	752	-
Warenkaufleute	3 645	174	37	-	3 471	-	212	48	164	-
Dienstleistungskaufleute und zugehörige Berufe	734	21	9	-	713	-	16	2	14	-
Verkehrsberufe	3 041	2 659	716	-	382	-	247	240	7	-
Organisations-, Verwaltungs- und Büroberufe	7 118	176	27	-	6 942	-	147	5	142	-
Ordnungs- und Sicherheitsberufe	434	357	106	-	77	-	19	14	5	-
Schriftwerkschaffende, -ordnende sowie Künstlerische Berufe	205	17	14	-	188	-	9	1	8	-
Gesundheitsdienstberufe	4 131	132	3	-	3 999	-	322	10	312	-
Sozial- und Erziehungsberufe, Geistes- u. Naturwissenschaftliche Berufe a.n.g.	2 123	106	8	-	2 017	-	102	9	93	-
Allgemeine Dienstleistungsberufe	2 462	2 343	394	-	119	-	298	291	7	-
Sonstige Arbeitskräfte	40	9	7	-	31	-	6	1	5	-
Ohne Angabe	-	-	-	-	-	-	-	-	-	-
Insgesamt	44 282	21 761	11 054	-	22 521	-	4 607	3 695	912	-

**2. Sozialversicherungspflichtig beschäftigte Arbeitnehmer insgesamt sowie ausländische Arbeitnehmer
am 31.12.1995 nach Berufsbereichen und -abschnitten, Stellung im Beruf sowie nach Verwaltungsbezirken**

Berufsbereiche Berufsabschnitte	Sozialversicherungspflichtig Beschäftigte						Darunter Ausländer			
	ins- gesamt	davon				zu- sammen	und zwar			
		Arbeiter		Angestellte			Arbeiter	Angestellte	Auszu- bildende	
		zu- sammen	Fach- arbeiter	Auszu- bildende	zu- sammen					darunter Auszu- bildende
Kreis Ennepe-Ruhr-Kreis										
Berufe in der Land-, Tier-, Forst- wirtschaft und im Gartenbau	1 373	1 286	544	-	87	-	159	158	1	-
Bergleute, Mineralgewinner	9	8	6	-	1	-	3	3	-	-
Fertigungsberufe	39 274	37 263	17 760	-	2 011	-	6 985	6 941	44	-
Berufe i.d. Steinbearbeitung u. Baustoff- herstellung	84	82	34	-	2	-	26	26	-	-
Keramik- u. Glasberufe	252	247	49	-	5	-	31	30	1	-
Chemie- u. Kunststoffberufe	2 193	2 106	342	-	87	-	495	495	-	-
Berufe i.d. Papierherstellung, -verarbeitung und im Druck	1 320	1 213	254	-	107	-	277	273	4	-
Berufe i.d. Holzbearbeitung, Holz- und Flechtwarenherstellung	46	44	13	-	2	-	16	16	-	-
Berufe i.d. Metallerzeugung und -bearbeitung Metall-, Maschinenbau- und verwandte Berufe	10 197	9 496	6 779	-	701	-	1 130	1 121	9	-
Elektroberufe	2 801	2 504	1 782	-	297	-	204	200	4	-
Montierer/ -innen, und Metallberufe a.n.g. Textil- und Bekleidungsberufe	3 834	3 808	322	-	26	-	1 097	1 096	1	-
479	439	206	-	40	-	57	56	1	-	
Berufe i.d. Lederherstellung, Leder- und Fellverarbeitung	83	82	24	-	1	-	9	9	-	-
Ernährungsberufe	1 583	1 421	551	-	162	-	326	316	10	-
Hoch- und Tiefbauberufe	2 443	2 354	1 290	-	89	-	397	395	2	-
Ausbauberufe, Polsterer/ -innen	517	492	375	-	25	-	43	42	1	-
Berufe i.d. Holz- u. Kunststoffverarbeitung Maler / -innen, Lackierer/ -innen und verwandte Berufe	1 045	989	687	-	56	-	57	57	-	-
955	925	619	-	30	-	108	108	-	-	
Warenprüfer/ -innen, Versandfertig- macher/ -innen	2 508	2 321	659	-	187	-	435	430	5	-
Hilfsarbeiter/ -innen, ohne nähere Tätigkeitsangabe	653	651	54	-	2	-	186	186	-	-
Maschinen/ -innen u. zugehörige Berufe	608	552	304	-	56	-	87	86	1	-
Technische Berufe	7 712	349	256	-	7 363	-	187	24	163	-
Ingenieure/ -innen, Chemiker/ -innen, Physiker/ -innen, Mathematiker/ -innen	2 203	28	19	-	2 175	-	69	2	67	-
Techniker/ -innen, Technische Sonderfachkräfte	5 509	321	237	-	5 188	-	118	22	96	-
Dienstleistungsberufe	53 878	13 231	2 804	-	40 647	-	2 826	1 540	1 286	-
Warenkaufleute	7 406	450	100	-	6 956	-	273	61	212	-
Dienstleistungskaufleute und zugehörige Berufe	2 597	91	16	-	2 506	-	47	12	35	-
Verkehrsberufe	6 721	5 902	1 348	-	819	-	606	590	16	-
Organisations-, Verwaltungs- und Büroberufe	17 463	351	128	-	17 112	-	352	15	337	-
Ordnungs- und Sicherheitsberufe Schriftwerkschaffende, -ordnende sowie Künstlerische Berufe	1 050	785	220	-	265	-	38	36	2	-
531	76	31	-	455	-	23	2	21	-	
Gesundheitsdienstberufe	8 061	545	47	-	7 516	-	547	53	494	-
Sozial- und Erziehungsberufe, Geistes- u. Naturwissenschaftliche Berufe a.n.g.	4 789	194	22	-	4 595	-	152	8	144	-
Allgemeine Dienstleistungsberufe	5 260	4 837	892	-	423	-	788	763	25	-
Sonstige Arbeitskräfte	175	118	9	-	57	-	15	8	7	-
Ohne Angabe	-	-	-	-	-	-	-	-	-	-
Insgesamt	102 421	52 255	21 379	-	50 166	-	10 175	8 674	1 501	-

**2. Sozialversicherungspflichtig beschäftigte Arbeitnehmer insgesamt sowie ausländische Arbeitnehmer
am 31.12.1995 nach Berufsbereichen und -abschnitten, Stellung im Beruf sowie nach Verwaltungsbezirken**

Berufsbereiche Berufsabschnitte	Sozialversicherungspflichtig Beschäftigte						Darunter Ausländer			
	ins- gesamt	davon				zu- sammen	und zwar			
		Arbeiter		Angestellte			Arbeiter	Angestellte	Auszu- bildende	
		zu- sammen	Fach- arbeiter	Auszu- bildende	zu- sammen					darunter Auszu- bildende
Kreis Hochsauerlandkreis										
Berufe in der Land-, Tier-, Forst- wirtschaft und im Gartenbau	1 116	996	517	-	120	-	96	92	4	-
Bergleute, Mineralgewinner	138	133	96	-	5	-	9	9	-	-
Fertigungsberufe	39 300	37 641	16 375	-	1 659	-	4 984	4 971	13	-
Berufe i.d. Steinbearbeitung u. Baustoff- herstellung	112	108	44	-	4	-	7	7	-	-
Keramik- u. Glasberufe	261	255	50	-	6	-	56	56	-	-
Chemie- u. Kunststoffberufe	2 752	2 673	296	-	79	-	492	490	2	-
Berufe i.d. Papierherstellung, -verarbeitung und im Druck	1 529	1 470	357	-	59	-	232	232	-	-
Berufe i.d. Holzbearbeitung, Holz- und Flechtwarenherstellung	1 135	1 119	505	-	16	-	194	194	-	-
Berufe i.d. Metallerzeugung und -bearbeitung Metall-, Maschinenbau- und verwandte Berufe	4 308	4 236	1 436	-	72	-	965	962	3	-
Elektroberufe	7 233	6 701	4 730	-	532	-	354	350	4	-
Montierer/ -innen, und Metallberufe a.n.g.	2 624	2 376	1 795	-	248	-	56	54	2	-
Textil- und Bekleidungsberufe	5 766	5 746	380	-	20	-	1 222	1 221	1	-
Berufe i.d. Lederherstellung, Leder- und Fellverarbeitung	756	712	340	-	44	-	178	178	-	-
Ernährungsberufe	50	43	31	-	7	-	2	2	-	-
Hoch- und Tiefbauberufe	2 002	1 848	922	-	154	-	237	237	-	-
Ausbauberufe, Polsterer/ -innen	4 253	4 080	2 448	-	173	-	441	440	1	-
Berufe i.d. Holz- u. Kunststoffverarbeitung	628	602	430	-	26	-	45	45	-	-
Maler / -innen, Lackierer/ -innen und verwandte Berufe	1 936	1 894	1 314	-	42	-	61	61	-	-
Warenprüfer/ -innen, Versandfertig- macher/ -innen	990	966	542	-	24	-	69	69	-	-
Hilfsarbeiter/ -innen, ohne nähere Tätigkeitsangabe	1 852	1 728	288	-	124	-	252	252	-	-
Maschinen/ -innen u. zugehörige Berufe	498	494	30	-	4	-	86	86	-	-
Technische Berufe	615	590	437	-	25	-	35	35	-	-
Ingenieure/ -innen, Chemiker/ -innen, Physiker/ -innen, Mathematiker/ -innen	5 132	362	265	-	4 780	-	53	7	46	-
Techniker/ -innen, Technische Sonderfachkräfte	1 135	17	11	-	1 118	-	14	-	14	-
Dienstleistungsberufe	3 997	335	254	-	3 662	-	39	7	32	-
Warenkaufleute	46 222	11 239	3 801	-	34 983	-	1 675	1 012	663	-
Dienstleistungskaufleute und zugehörige Berufe	6 760	384	187	-	6 376	-	164	30	134	-
Verkehrsberufe	2 599	45	9	-	2 554	-	23	9	14	-
Organisations-, Verwaltungs- und Büroberufe	5 447	4 802	1 922	-	645	-	310	300	10	-
Ordnungs- und Sicherheitsberufe	14 437	247	98	-	14 190	-	159	6	153	-
Schriftwerkschaffende, -ordnende sowie Künstlerische Berufe	823	507	201	-	316	-	30	26	4	-
Gesundheitsdienstberufe	265	55	33	-	210	-	8	1	7	-
Sozial- und Erziehungsberufe, Geistes- u. Naturwissenschaftliche Berufe a.n.g.	7 100	400	73	-	6 700	-	223	16	207	-
Allgemeine Dienstleistungsberufe	3 695	197	39	-	3 498	-	112	5	107	-
Sonstige Arbeitskräfte	5 096	4 602	1 239	-	494	-	646	619	27	-
Ohne Angabe	157	105	51	-	52	-	22	21	1	-
Insgesamt	-	-	-	-	-	-	-	-	-	-
Insgesamt	92 065	50 466	21 105	-	41 599	-	6 839	6 112	727	-

**2. Sozialversicherungspflichtig beschäftigte Arbeitnehmer insgesamt sowie ausländische Arbeitnehmer
am 31.12.1995 nach Berufsbereichen und -abschnitten, Stellung im Beruf sowie nach Verwaltungsbezirken**

Berufsbereiche Berufsabschnitte	Sozialversicherungspflichtig Beschäftigte						Darunter Ausländer			
	ins- gesamt	davon				zu- sammen	und zwar			
		Arbeiter		Angestellte			Arbeiter	Angestellte	Auszu- bildende	
		zu- sammen	Fach- arbeiter	Auszu- bildende	zu- sammen					darunter Auszu- bildende
Märkischer Kreis										
Berufe in der Land-, Tier-, Forst- wirtschaft und im Gartenbau	1 099	998	459	-	101	-	95	93	2	-
Bergleute, Mineralgewinner	82	81	11	-	1	-	9	9	-	-
Fertigungsberufe	72 856	69 275	25 084	-	3 581	-	14 583	14 489	94	-
Berufe i.d. Steinbearbeitung u. Baustoff- herstellung	250	237	110	-	13	-	56	56	-	-
Keramik- u. Glasberufe	73	65	16	-	8	-	6	6	-	-
Chemie- u. Kunststoffberufe	4 286	4 153	563	-	133	-	1 126	1 122	4	-
Berufe i.d. Papierherstellung, -verarbeitung und im Druck	1 233	1 133	374	-	100	-	220	219	1	-
Berufe i.d. Holzbearbeitung, Holz- und Flechtwarenherstellung	143	141	48	-	2	-	23	23	-	-
Berufe i.d. Metallherzeugung und -bearbeitung Metall-, Maschinenbau- und verwandte Berufe	15 248	14 928	4 033	-	320	-	4 374	4 362	12	-
Elektroberufe	16 662	15 308	10 627	-	1 354	-	1 693	1 667	26	-
Montierer/-innen, und Metallberufe a.n.g.	3 507	3 059	2 226	-	448	-	248	240	8	-
Textil- und Bekleidungsberufe	13 245	13 198	650	-	47	-	3 883	3 878	5	-
Berufe i.d. Lederherstellung, Leder- und Fellverarbeitung	343	312	115	-	31	-	100	99	1	-
Ernährungsberufe	83	75	37	-	8	-	15	15	-	-
Hoch- und Tiefbauberufe	2 047	1 854	792	-	193	-	388	377	11	-
Ausbauberufe, Polsterer/-innen	3 707	3 594	1 973	-	113	-	437	436	1	-
Berufe i.d. Holz- u. Kunststoffverarbeitung	733	702	454	-	31	-	73	72	1	-
Maler / -innen, Lackierer/-innen und verwandte Berufe	964	927	649	-	37	-	53	51	2	-
Warenprüfer/-innen, Versandfertig- macher/-innen	1 489	1 454	806	-	35	-	182	182	-	-
Hilfsarbeiter/-innen, ohne nähere Tätigkeitsangabe	5 582	4 924	823	-	658	-	920	899	21	-
Maschinenisten/-innen u. zugehörige Berufe	2 085	2 080	149	-	5	-	614	614	-	-
Technische Berufe	1 176	1 131	639	-	45	-	172	171	1	-
Ingenieure/-innen, Chemiker/-innen, Physiker/-innen, Mathematiker/-innen	10 415	560	318	-	9 856	-	297	53	244	-
Techniker/-innen, Technische Sonderfachkräfte	2 574	52	11	-	2 522	-	77	11	66	-
Dienstleistungsberufe	7 841	508	307	-	7 333	-	220	42	178	-
Warenkaufleute	72 197	15 706	4 026	-	56 491	-	3 321	1 732	1 589	-
Dienstleistungskaufleute und zugehörige Berufe	10 843	441	133	-	10 402	-	408	62	346	-
Verkehrsberufe	4 149	75	34	-	4 074	-	59	2	57	-
Organisations-, Verwaltungs- und Büroberufe	8 666	7 560	2 221	-	1 106	-	827	806	21	-
Ordnungs- und Sicherheitsberufe	26 950	534	191	-	26 416	-	544	24	520	-
Schriftwerkschaffende, -ordnende sowie Künstlerische Berufe	1 391	1 074	271	-	317	-	64	59	5	-
Gesundheitsdienstberufe	640	46	14	-	594	-	25	2	23	-
Sozial- und Erziehungsberufe, Geistes- u. Naturwissenschaftliche Berufe a.n.g.	8 451	352	46	-	8 099	-	456	20	436	-
Allgemeine Dienstleistungsberufe	5 482	389	60	-	5 093	-	181	14	167	-
Sonstige Arbeitskräfte	5 625	5 235	1 056	-	390	-	757	743	14	-
Ohne Angabe	283	201	35	-	82	-	59	51	8	-
Insgesamt	-	-	-	-	-	-	-	-	-	-
Insgesamt	156 932	86 821	29 933	-	70 111	-	18 364	16 427	1 937	-

**2. Sozialversicherungspflichtig beschäftigte Arbeitnehmer insgesamt sowie ausländische Arbeitnehmer
am 31.12.1995 nach Berufsbereichen und -abschnitten, Stellung im Beruf sowie nach Verwaltungsbezirken**

Berufsbereiche Berufsabschnitte	Sozialversicherungspflichtig Beschäftigte						Darunter Ausländer und zwar			
	ins- gesamt	davon				zu- sammen	zu- sammen	Arbeiter	Angestellte	Auszu- bildende
		Arbeiter		Angestellte						
		zu- sammen	darunter	zu- sammen	darunter					
	Fach- arbeiter	Auszu- bildende		Auszu- bildende						
Kreis Olpe										
Berufe in der Land-, Tier-, Forst- wirtschaft und im Gartenbau	388	347	182	-	41	-	47	46	1	-
Bergleute, Mineralgewinner	70	66	48	-	4	-	10	10	-	-
Fertigungsberufe	21 990	20 926	8 673	-	1 064	-	3 486	3 472	13	-
Berufe i.d. Steinbearbeitung u. Baustoff- herstellung	85	81	37	-	4	-	15	15	-	-
Keramik- u. Glasberufe	16	15	2	-	1	-	4	4	-	-
Chemie- u. Kunststoffberufe	960	930	170	-	30	-	223	223	-	-
Berufe i.d. Papierherstellung, -verarbeitung und im Druck	487	464	130	-	23	-	89	89	-	-
Berufe i.d. Holzbearbeitung, Holz- und Flechtwarenherstellung	504	496	157	-	8	-	104	104	-	-
Berufe i.d. Metallherzeugung und -bearbeitung Metall-, Maschinenbau- und verwandte Berufe	4 385	4 303	1 306	-	82	-	1 089	1 087	2	-
Elektroberufe	1 007	899	659	-	108	-	26	25	1	-
Montierer/ -innen, und Metallberufe a.n.g.	4 018	4 004	195	-	14	-	997	997	-	-
Textil- und Bekleidungsberufe	67	62	22	-	5	-	3	3	-	-
Berufe i.d. Lederherstellung, Leder- und Fellverarbeitung	7	7	5	-	-	-	-	-	-	-
Ernährungsberufe	1 079	1 029	458	-	50	-	177	177	-	-
Hoch- und Tiefbauberufe	1 652	1 595	967	-	57	-	200	200	-	-
Ausbauberufe, Polsterer/ -innen	278	258	189	-	20	-	22	22	-	-
Berufe i.d. Holz- u. Kunststoffverarbeitung	671	650	356	-	21	-	24	24	-	-
Maler / -innen, Lackierer/ -innen und verwandte Berufe	293	277	180	-	16	-	31	31	-	-
Warenprüfer/ -innen, Versandfertig- macher/ -innen	931	779	206	-	152	-	93	90	3	-
Hilfsarbeiter/ -innen, ohne nähere Tätigkeitsangabe	402	402	31	-	-	-	119	119	-	-
Maschinen/ -innen u. zugehörige Berufe	299	274	218	-	25	-	13	13	-	-
Technische Berufe	2 681	155	79	-	2 526	-	53	21	32	-
Ingenieure/ -innen, Chemiker/ -innen, Physiker/ -innen, Mathematiker/ -innen	578	6	3	-	572	-	7	-	7	-
Techniker/ -innen, Technische Sonderfachkräfte	2 103	149	76	-	1 954	-	46	21	25	-
Dienstleistungsberufe	19 568	4 441	1 466	-	15 127	-	578	315	263	-
Warenkaufleute	2 912	112	46	-	2 800	-	62	14	48	-
Dienstleistungskaufleute und zugehörige Berufe	1 132	37	8	-	1 095	-	7	1	6	-
Verkehrsberufe	2 450	2 162	835	-	288	-	124	121	3	-
Organisations-, Verwaltungs- und Büroberufe	6 993	155	84	-	6 838	-	92	4	88	-
Ordnungs- und Sicherheitsberufe	264	174	74	-	90	-	4	2	2	-
Schriftwerkschaffende, -ordnende sowie Künstlerische Berufe	104	21	7	-	83	-	3	1	2	-
Gesundheitsdienstberufe	2 420	79	7	-	2 341	-	84	6	78	-
Sozial- und Erziehungsberufe, Geistes- u. Naturwissenschaftliche Berufe a.n.g.	1 490	57	8	-	1 433	-	33	3	30	-
Allgemeine Dienstleistungsberufe	1 803	1 644	397	-	159	-	169	163	6	-
Sonstige Arbeitskräfte	37	11	3	-	26	-	2	2	-	-
Ohne Angabe	-	-	-	-	-	-	-	-	-	-
Insgesamt	44 734	25 946	10 351	-	18 788	-	4 175	3 866	309	-

**2. Sozialversicherungspflichtig beschäftigte Arbeitnehmer insgesamt sowie ausländische Arbeitnehmer
am 31.12.1995 nach Berufsbereichen und -abschnitten, Stellung im Beruf sowie nach Verwaltungsbezirken**

Berufsbereiche Berufsabschnitte	Sozialversicherungspflichtig Beschäftigte						Darunter Ausländer und zwar			
	ins- gesamt	davon				zu- sammen	zu- sammen	Arbeiter	Angestellte	Auszu- bildende
		Arbeiter		Angestellte						
		zu- sammen	Fach- arbeiter	Auszu- bildende	darunter Auszu- bildende					
Kreis Siegen-Wittgenstein										
Berufe in der Land-, Tier-, Forst- wirtschaft und im Gartenbau	785	719	364	-	66	-	62	61	1	-
Bergleute, Mineralgewinner	44	43	4	-	1	-	9	9	-	-
Fertigungsberufe	39 877	37 940	20 285	-	1 937	-	4 428	4 402	26	-
Berufe i.d. Steinbearbeitung u. Baustoff- herstellung	146	142	87	-	4	-	32	31	1	-
Keramik- u. Glasberufe	61	57	9	-	4	-	5	5	-	-
Chemie- u. Kunststoffberufe	2 361	2 317	340	-	44	-	264	263	1	-
Berufe i.d. Papierherstellung, -verarbeitung und im Druck	740	609	303	-	131	-	38	37	1	-
Berufe i.d. Holzbearbeitung, Holz- und Flechtwarenherstellung	362	351	152	-	11	-	45	45	-	-
Berufe i.d. Metallherzeugung und -bearbeitung Metall-, Maschinenbau- und verwandte Berufe	9 494	8 870	6 654	-	624	-	566	558	8	-
Elektroberufe	3 189	2 867	2 276	-	322	-	76	72	4	-
Montierer/ -innen, und Metallberufe a.n.g.	2 986	2 965	323	-	21	-	549	549	-	-
Textil- und Bekleidungsberufe	159	139	69	-	20	-	11	11	-	-
Berufe i.d. Lederherstellung, Leder- und Fellverarbeitung	42	37	21	-	5	-	3	3	-	-
Ernährungsberufe	2 082	1 933	898	-	149	-	273	268	5	-
Hoch- und Tiefbauberufe	3 554	3 415	2 009	-	139	-	445	443	2	-
Ausbauberufe, Polsterer/ -innen	556	520	363	-	36	-	51	51	-	-
Berufe i.d. Holz- u. Kunststoffverarbeitung	1 081	1 034	707	-	47	-	56	56	-	-
Maler / -innen, Lackierer/ -innen und verwandte Berufe	996	974	662	-	22	-	94	93	1	-
Warenprüfer/ -innen, Versandfertig- macher/ -innen	2 081	1 896	415	-	185	-	267	265	2	-
Hilfsarbeiter/ -innen, ohne nähere Tätigkeitsangabe	1 456	1 449	89	-	7	-	323	323	-	-
Maschinen/ -innen u. zugehörige Berufe	825	780	411	-	45	-	94	94	-	-
Technische Berufe	8 690	480	375	-	8 210	-	161	15	146	-
Ingenieure/ -innen, Chemiker/ -innen, Physiker/ -innen, Mathematiker/ -innen	2 177	13	11	-	2 164	-	55	1	54	-
Techniker/ -innen, Technische Sonderfachkräfte	6 513	467	364	-	6 046	-	106	14	92	-
Dienstleistungsberufe	54 615	12 614	3 825	-	42 001	-	1 930	1 044	886	-
Warenkaufleute	8 381	260	115	-	8 121	-	225	26	199	-
Dienstleistungskaufleute und zugehörige Berufe	3 303	55	36	-	3 248	-	34	4	30	-
Verkehrsberufe	6 745	5 900	2 299	-	845	-	472	461	11	-
Organisations-, Verwaltungs- und Büroberufe	18 160	424	141	-	17 736	-	247	14	233	-
Ordnungs- und Sicherheitsberufe	1 072	823	253	-	249	-	22	22	-	-
Schriftwerkschaffende, -ordnende sowie Künstlerische Berufe	453	69	39	-	384	-	37	3	34	-
Gesundheitsdienstberufe	7 233	240	22	-	6 993	-	255	8	247	-
Sozial- und Erziehungsberufe, Geistes- u. Naturwissenschaftliche Berufe a.n.g.	4 227	140	25	-	4 087	-	124	3	121	-
Allgemeine Dienstleistungsberufe	5 041	4 703	895	-	338	-	514	503	11	-
Sonstige Arbeitskräfte	236	82	3	-	154	-	27	23	4	-
Ohne Angabe	-	-	-	-	-	-	-	-	-	-
Insgesamt	104 247	51 878	24 856	-	52 369	-	6 617	5 554	1 063	-

**2. Sozialversicherungspflichtig beschäftigte Arbeitnehmer insgesamt sowie ausländische Arbeitnehmer
am 31.12.1995 nach Berufsbereichen und -abschnitten, Stellung im Beruf sowie nach Verwaltungsbezirken**

Berufsbereiche Berufsabschnitte	Sozialversicherungspflichtig Beschäftigte						Darunter Ausländer			
	ins- gesamt	davon				zu- sammen	und zwar			
		Arbeiter		Angestellte			Arbeiter	Angestellte	Auszu- bildende	
		zu- sammen	darunter		zu- sammen					darunter
	Fach- arbeiter	Auszu- bildende		Auszu- bildende						
Kreis Soest										
Berufe in der Land-, Tier-, Forst- wirtschaft und im Gartenbau	1 432	1 256	534	-	176	-	80	79	1	-
Bergleute, Mineralgewinner	238	235	67	-	3	-	21	21	-	-
Fertigungsberufe	35 123	33 557	15 622	-	1 566	-	4 450	4 429	21	-
Berufe i.d. Steinbearbeitung u. Baustoff- herstellung	280	271	138	-	9	-	44	44	-	-
Keramik- u. Glasberufe	44	42	6	-	2	-	13	13	-	-
Chemie- u. Kunststoffberufe	1 664	1 597	475	-	67	-	390	387	3	-
Berufe i.d. Papierherstellung, -verarbeitung und im Druck	651	551	277	-	100	-	42	40	2	-
Berufe i.d. Holzbearbeitung, Holz- und Flechtwarenherstellung	705	697	279	-	8	-	117	117	-	-
Berufe i.d. Metallherzeugung und -bearbeitung Metall-, Maschinenbau- und verwandte Berufe	3 736	3 692	1 527	-	44	-	695	695	-	-
Elektroberufe	7 464	6 927	5 119	-	537	-	404	397	7	-
Montierer/ -innen, und Metallberufe a.n.g.	2 190	2 000	1 450	-	190	-	65	64	1	-
Textil- und Bekleidungsberufe	4 884	4 876	352	-	8	-	1 123	1 123	-	-
Berufe i.d. Lederherstellung, Leder- und Fellverarbeitung	525	485	350	-	40	-	83	83	-	-
Ernährungsberufe	55	49	34	-	6	-	3	3	-	-
Hoch- und Tiefbauberufe	2 503	2 301	911	-	202	-	330	326	4	-
Ausbauberufe, Polsterer/ -innen	3 450	3 345	1 835	-	105	-	281	279	2	-
Berufe i.d. Holz- u. Kunststoffverarbeitung	669	635	377	-	34	-	70	70	-	-
Maler / -innen, Lackierer/ -innen und verwandte Berufe	1 250	1 199	851	-	51	-	57	57	-	-
Warenprüfer/ -innen, Versandfertig- macher/ -innen	1 094	1 077	606	-	17	-	136	136	-	-
Hilfsarbeiter/ -innen, ohne nähere Tätigkeitsangabe	2 460	2 337	613	-	123	-	432	431	1	-
Maschinen/ -innen u. zugehörige Berufe	709	706	28	-	3	-	105	105	-	-
Technische Berufe	790	770	394	-	20	-	60	59	1	-
Ingenieure/ -innen, Chemiker/ -innen, Physiker/ -innen, Mathematiker/ -innen	5 655	191	128	-	5 464	-	98	10	88	-
Techniker/ -innen, Technische Sonderfachkräfte	1 990	16	11	-	1 974	-	27	1	26	-
Dienstleistungsberufe	3 665	175	117	-	3 490	-	71	9	62	-
Warenkaufleute	50 936	12 164	3 694	-	38 772	-	1 992	1 190	802	-
Dienstleistungskaufleute und zugehörige Berufe	7 684	415	111	-	7 269	-	245	62	183	-
Verkehrsberufe	2 398	74	54	-	2 324	-	19	5	14	-
Organisations-, Verwaltungs- und Büroberufe	6 194	5 561	2 144	-	633	-	455	450	5	-
Ordnungs- und Sicherheitsberufe	15 226	310	99	-	14 916	-	241	24	217	-
Schriftwerkschaffende, -ordnende sowie Künstlerische Berufe	859	627	200	-	232	-	21	20	1	-
Gesundheitsdienstberufe	375	50	29	-	325	-	16	4	12	-
Sozial- und Erziehungsberufe, Geistes- u. Naturwissenschaftliche Berufe a.n.g.	8 768	427	70	-	8 341	-	286	24	262	-
Allgemeine Dienstleistungsberufe	4 424	171	37	-	4 253	-	90	4	86	-
Sonstige Arbeitskräfte	5 008	4 529	950	-	479	-	619	597	22	-
Ohne Angabe	123	81	29	-	42	-	11	9	2	-
Insgesamt	-	-	-	-	-	-	-	-	-	-
Insgesamt	93 507	47 484	20 074	-	46 023	-	6 652	5 738	914	-

**2. Sozialversicherungspflichtig beschäftigte Arbeitnehmer insgesamt sowie ausländische Arbeitnehmer
am 31.12.1995 nach Berufsbereichen und -abschnitten, Stellung im Beruf sowie nach Verwaltungsbezirken**

Berufsbereiche Berufsabschnitte	Sozialversicherungspflichtig Beschäftigte						Darunter Ausländer und zwar			
	ins- gesamt	davon				zu- sammen	zu- sammen	Arbeiter	Angestellte	Auszu- bildende
		Arbeiter		Angestellte						
		zu- sammen	Fach- arbeiter	Auszu- bildende	zu- sammen					
Kreis Unna										
Berufe in der Land-, Tier-, Forst- wirtschaft und im Gartenbau	1 478	1 359	553	-	119	-	126	126	-	-
Bergleute, Mineralgewinner	2 317	2 317	2 178	-	-	-	412	412	-	-
Fertigungsberufe	35 612	33 618	15 434	-	1 994	-	4 283	4 259	24	-
Berufe i.d. Steinbearbeitung u. Baustoff- herstellung	70	69	45	-	1	-	6	6	-	-
Keramik- u. Glasberufe	90	87	38	-	3	-	17	17	-	-
Chemie- u. Kunststoffberufe	2 011	1 955	405	-	56	-	152	150	2	-
Berufe i.d. Papierherstellung, -verarbeitung und im Druck	1 156	910	282	-	246	-	84	82	2	-
Berufe i.d. Holzbearbeitung, Holz- und Flechtwarenherstellung	198	197	17	-	1	-	105	105	-	-
Berufe i.d. Metallerzeugung und -bearbeitung Metall-, Maschinenbau- und verwandte Berufe	4 784	4 738	1 905	-	46	-	998	998	-	-
Elektroberufe	8 303	7 670	5 514	-	633	-	533	523	10	-
Montierer/ -innen, und Metallberufe a.n.g.	2 499	2 266	1 688	-	233	-	123	122	1	-
Textil- und Bekleidungsberufe	3 122	3 076	172	-	46	-	420	420	-	-
Berufe i.d. Lederherstellung, Leder- und Fellverarbeitung	445	416	69	-	29	-	108	108	-	-
Ernährungsberufe	377	357	193	-	20	-	44	44	-	-
Hoch- und Tiefbauberufe	2 012	1 838	737	-	174	-	396	393	3	-
Ausbauberufe, Polsterer/ -innen	3 558	3 398	1 881	-	160	-	445	442	3	-
Berufe i.d. Holz- u. Kunststoffverarbeitung	768	730	447	-	38	-	107	106	1	-
Maler / -innen, Lackierer/ -innen und verwandte Berufe	836	785	549	-	51	-	37	37	-	-
Warenprüfer/ -innen, Versandfertig- macher/ -innen	1 073	1 048	662	-	25	-	91	91	-	-
Hilfsarbeiter/ -innen, ohne nähere Tätigkeitsangabe	2 334	2 200	168	-	134	-	342	340	2	-
Maschinenisten/ -innen u. zugehörige Berufe	983	980	58	-	3	-	203	203	-	-
Technische Berufe	993	898	604	-	95	-	72	72	-	-
Ingenieure/ -innen, Chemiker/ -innen, Physiker/ -innen, Mathematiker/ -innen	6 021	373	218	-	5 648	-	97	14	83	-
Techniker/ -innen, Technische Sonderfachkräfte	1 430	8	6	-	1 422	-	24	-	24	-
Dienstleistungsberufe	4 591	365	212	-	4 226	-	73	14	59	-
Warenkaufleute	57 589	14 504	3 552	-	43 085	-	2 741	1 627	1 114	-
Dienstleistungskaufleute und zugehörige Berufe	9 702	623	133	-	9 079	-	383	95	288	-
Verkehrsberufe	2 688	48	16	-	2 640	-	35	4	31	-
Organisations-, Verwaltungs- und Büroberufe	8 579	7 725	2 208	-	854	-	934	906	28	-
Ordnungs- und Sicherheitsberufe	17 939	268	94	-	17 671	-	297	6	291	-
Schriftwerkschaffende, -ordnende sowie Künstlerische Berufe	1 108	783	168	-	325	-	49	40	9	-
Gesundheitsdienstberufe	410	45	26	-	365	-	18	3	15	-
Sozial- und Erziehungsberufe, Geistes- u. Naturwissenschaftliche Berufe a.n.g.	7 651	289	23	-	7 362	-	309	13	296	-
Allgemeine Dienstleistungsberufe	4 809	338	28	-	4 471	-	165	21	144	-
Sonstige Arbeitskräfte	4 703	4 385	856	-	318	-	551	539	12	-
Ohne Angabe	396	342	199	-	54	-	48	45	3	-
Insgesamt	-	-	-	-	-	-	-	-	-	-
Insgesamt	103 413	52 513	22 134	-	50 900	-	7 707	6 483	1 224	-

